ΛΑΧΕΙΟΝ ΣΥΝΤΑΚΤΩΝ

ΕΚΔΟΣΙΣ 15η — ΚΛΗΡΩΣΙΣ 25 ΝΟΕΜΒΡΙΟΥ 1948

1ος ΛΑΧΝΟΣ: ΜΙΑ ΟΛΟΚΛΗΡΟΣ ΠΟΛΥΚΑΤΟΙΚΙΑ ΚΑΙΝΟΥΡΓΗΣ-ΕΤΟΙΜΟΠΑΡΑΔΟΤΟΣ-ΕΛΕΥΘΕΡΑ

Ἡ Πολυκατοικία, ἀνατολικομεσημβρινή, ἐπὶ τῆς διασταυρώσεως τῶν ὁδῶν Πιπίνου-Καλύμνου (στάσις Ἀγγελοπούλου) τὴν ὁποίαν τὸ ΛΑΧΕΙΟΝ ΣΥΝΤΑΚΤΩΝ προσφέρει ἐφέτος εἰς τὸν ΠΡΩΤΟΝ ΤΥΧΕΡΟΝ του.

Ἡ ἀνέγερσις τῆς οἰκοδομῆς θὰ ἔχῃ ὁλοκληρωθῇ μέχρι τῆς 15ης Νοεμβρίου 1948.

Ἕτοιμα ἤδη:

1) Τρεῖς ἡμιυπόγειοι ἐκμεταλεύσιμοι χῶροι καὶ ἀποθῆκαι.

2) Τρεῖς ὄροφοι Χ 2 πολυτελῆ διαμερίσματα ἕκαστος.

Κάθε διαμέρισμα, τρία κύρια δωμάτια, χώλλ, πλῆρες λουτρὸν καὶ ὅλα τὰ λοιπὰ χρειώδη.

Ὑπὸ κατασκευήν:

1) Πρῶτον ρετιρὲ ἐκ δύο πολυτελῶν διαμερισμάτων, ἐκ τῶν ὁποίων τὸ ἕν θὰ περιλαμβάνῃ 3 κύρια δωμάτια, χώλ, πλῆρες λουτρὸν κ.λ.π. καὶ τὸ ἕτερον 2 κύρια δωμάτια, χώλλ, πλῆρες λουτρὸν κ.λ.π.

2) Δεύτερον ρετιρὲ ἐξ ἑνὸς πολυτελοῦς διαμερίσματος μὲ 3 κύρια δωμάτια, χώλλ, πλῆρες λουτρὸν κ.λ.π.

ΚΕΝΤΡΙΚΗ ΘΕΡΜΑΝΣΙΣ - ΑΝΕΛΚΥΣΤΗΡ ΤΕΛΕΥΤΑΙΟΥ ΤΥΠΟΥ

Τὸ ΛΑΧΕΙΟΝ ΣΥΝΤΑΚΤΩΝ προσφέρει ἐπίσης καὶ ἐφέτος εἰς τοὺς τυχηροὺς του, μὲ τοὺς ὑπολοίπους λαχνούς του:

1) ΔΙΑΜΕΡΙΣΜΑΤΑ ΕΙΣ ΚΑΙΝΟΥΡΓΕΙΣ ΠΟΛΥΚΑΤΟΙΚΙΑΣ, ΕΤΟΙΜΟΠΑΡΑΔΟΤΑ ΕΛΕΥΘΕΡΑ.

2) ΜΟΝΟΚΑΤΟΙΚΙΑΣ, ΕΠΙΣΗΣ ΚΑΙΝΟΥΡΓΕΙΣ ΚΑΙ ΕΛΕΥΘΕΡΑΣ, καὶ

3) ΜΕΓΑΛΑΧΡΗΜΑΤΙΚΑ ΚΕΡΔΗ

Τὰ ΓΡΑΜΜΑΤΙΑ τοῦ **ΛΑΧΕΙΟΥ ΣΥΝΤΑΚΤΩΝ** ἐτέθησαν εἰς κυκλοφορίαν ἀπὸ τῆς παρελθούσης **Πέμπτης 9 Σεπτεμβρίου 1948** εἰς **Ἀθήνας** καὶ **Πειραιᾶ** καὶ ἀπὸ τῆς **Κυριακῆς 12 Σεπτεμβρίου** εἰς τὰς **Ἐπαρχίας.**

Πωλοῦνται 1) Εἰς ΑΘΗΝΑΣ καὶ ΠΕΙΡΑΙΑ, ἀπὸ τὰ **Πρακτορεῖα Ἐθνικοῦ Λαχείου,** τὰ **Περίπτερα** τοὺς **Λαχειοπώλας** καὶ **Ἐφημεριδοπώλας.**

2) Εἰς τὰς ΕΠΑΡΧΙΑΣ ἀπὸ τὰ **Ὑποπρακτορεῖα** τοῦ **Πρακτορείου Ἐφημερίδων Ἀθηναϊκοῦ Τύπου** τοὺς **Ἐφημεριδοπώλας** καὶ **Λαχειοπώλας.**

ΓΕΝ. ΠΡΑΚΤΟΡΕΥΣΙΣ

«Πρακτορεῖον Ἐφημερίδων Ἀθηναϊκοῦ Τύπου»

Σωκράτους 43 ΑΘΗΝΑΙ

Τιμὴ ἑκάστου Γραμματίου ΔΡΑΧΜΑΙ 20.000

Μικρὰ νέα

Πρωτοβρόχια!...

—Καὶ μαζὶ μὲ τὰ πρωτοβρόχια κι' οἱ πρῶτες ζημίες καὶ καταστροφές,

—Στὴν Ἠλεία, στὰ νησιά, στὸ Βόλο, ἄλλοῦ μεγάλες κι' ἀλλοῦ μικρὲς ζημίες στὴν παραγωγή, στίς σταφίδες, στὰ ἐλαιόδενδρα.

—Λέγεται πὼς ἂν ἡ βροχὴ «κρατοῦσε» γιὰ λίγες ἡμέρες, θὰ ἦταν χρυσάφι πραγματικό.

—Εὐτυχῶς στὴν περιφέρεια τὴ δική μας οἱ ζημίες ἦσαν ἀσήμαντες.

—Πλὴν φυσικὰ τῶν κινηματογράφων, ποὺ ὑπεχρεώθησαν νὰ ἐπιστρέψουν τὰ εἰσιτήρια.

—Πραγματικὸν ἐγερτήριον σημαίνουν τὰ κάρρα τῶν σκουπιδιῶν ποὺ περιέρχονται λίγο μετὰ τὸ μεσημέρι τὲς γειτονιὲς τῆς πόλεως.

—Ἔντρομοι ἀφυπνίζονται οἱ περίοικοι, ἐνίοτε νομίζοντες πὼς πρόκειται γιὰ πυρκαϊά.

—Εὐθὺς ὡς δοθῇ τὸ σύνθημα τοῦ συναγερμοῦ — γιατὶ περὶ πραγματικοῦ συναγερμοῦ πρόκειται—ἀρχίζουν ἀγῶνες δρόμου τῶν γυναικῶν μὲ τοὺς τενεκέδες, γιατὶ οἱ ὁδηγοῦντες τὰ κάρρα τρέχουν πραγματικῶς.

—Πολλάκις φθάνουν μέχρι τοῦ νὰ ζητοῦν καὶ ταυτότητα—«ποῦ μένεις κυρά μου; ὄνομα καὶ ἀριθμό»—γιὰ νὰ παραλάβουν τοὺς τενεκέδες μὲ τὰ σκουπίδια.

—Τὰ ἀντικατασταθέντα σκαλοπάτια τοῦ ναοῦ τῆς Μητροπόλεως καὶ τὰ χώματα πρὸ τῆς εἰσόδου τοῦ ναοῦ, νὰ μᾶς τὸ θυμᾶστε, θὰ μείνουν γιὰ καιρὸ ἐκεῖ ποῦ εὑρίσκονται.

—Στὴν Πάτρα, τὴν πόλι τῶν ἡμιτελῶν ἔργων, ἀποκλείεται νὰ χαθῇ καὶ ἡ εὐκαιρία αὐτή.

—Ἀφθονία ψαριῶν.

—Ἰδιως σαρδέλλα καὶ γαῦρος.

—Τὸ νέο φεγγάρι, λέγεται πὼς «ἔχει νερό».

Δῆμος Πατρέων

Ὁ Δήμαρχος Πατρέων διακηρύττει ὅτι:

Ἐκτίθεται εἰς φανερὰν μειοδοτικὴν δημοπρασίαν εἰς τὸ γραφεῖον Δ/νσεως Τεχνικῶν Ὑπηρεσιῶν τοῦ Δήμου, τὴν 17ην Σεπτεμβρίου 1948 ἡμέραν Παρασκευὴν καὶ ὥραν 11)2—12 μεσημβρινήν, ἡ προμήθεια σιδηροῦ ὁπλισμοῦ μπετὸν διὰ τὰ καταστήματα τῆς Δημοτικῆς Βιβλιοθήκης. Προϋπολογισμὸς δραχ. 3.300.000.

Πάτραι τῇ 10)9)1948

Ὁ Δημαρχῶν Πατρέων
Κων. Φαρμακίδης

Δῆμος Πατρέων

Ὁ Δήμαρχος Πατρέων διακηρύττει ὅτι:

Ἐκτίθεται εἰς φανερὰν μειοδοτικὴν δημοπρασίαν εἰς τὸ γραφεῖον Δ/νσεως Τεχνικῶν Ὑπηρεσιῶν τοῦ Δήμου, τὴν 1ην Σεπτεμβρίου 1948 ἡμέραν Σάββατον καὶ ὥραν 12 μεσημβρινήν, ἡ προμήθεια ἑνὸς ἠλεκτρικοῦ κινητῆρος 1 ἵππου μετὰ τῆς ἀναλόγου ἀντλίας διὰ τὴν λειτουργίαν τῶν ἀναβρυτηρίων Πλατείας Βασιλέως Κωνσταντίνου.

Προϋπολογισμὸς 2.200.000.

Ὁ Δημαρχῶν Πατρέων
Κ. Φαρμακίδης

Ἀρώματα
ΠΑΥΛΟΠΟΥΛΟΣ
Κορίνθου 248 τηλ. 35—53

Σταυρόλεξον ἀρ. 355

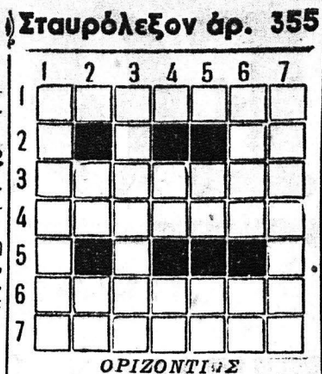

ΟΡΙΖΟΝΤΙΩΣ

1) Ἡ ἐνδοξότερος ἀνήκει στὰ ἔθνος μας. 2) Πρόθεσις. 3) Τὸ μεταχειρίζονται οἱ στρατιωτικοί. 4) Εἷς τῶν ἀρχιτεκτ ρυθμῶν (αἴτ). 5) Χαρακτηρίζονται ἀπὸ τὸ νεαρὸν τῆς ἡλικίας των. 7) Εὐρωπαϊκὸν κράτος.

ΚΑΘΕΤΩΣ

1) Μία τῶν πολιτειῶν τῆς Β. Ἀμερικανικῆς ὁμοσπονδίας. 2) Μυθολογικὸν πρόσωπον-Δίφθογγος. 3) Ἀρχηγὸς τοῦ Μακεδονικοῦ ἀγῶνος (1204—07). 4) Σύμφωνον ἓξ. 5) 320—Δύο σύμφωνα. 6) Μέρος τοῦ Νοῦ—Ἄρθρον. 7) Ὀχληρὸν ζωῦφιον.

Σωτήριος Ν. Βοϊνέσκος

ΑΥΤΟΝΟΜΟΣ ΣΤΑΦ. ΟΡΓΑΝΙΣΜΟΣ

ΕΠΑΝΑΛΗΨΙΣ ΔΙΑΓΩΝΙΣΜΟΥ ΜΕΤΑΦΟΡΩΝ Α.Σ.Ο.

Τὸ ἐνταῦθα Ὑπ)μα τοῦ Αὐτονόμου Σταφιδικοῦ Ὀργανισμοῦ ἐπαναλαμβάνει σήμερον 13)9)48 καὶ ὥραν 11—12 π.μ. ἐν τοῖς Γραφείοις αὐτοῦ τὸν προφορικὸν μειοδοτικὸν διαγωνισμὸν διὰ τὴν ἐπὶ ἔν ἔτος ἀνάδειξιν ἐργολάβου μεταφορῶν αὐτοῦ.

Ἐκ τοῦ Ὑπ)ματος Πατρῶν

ΤΡΟΠΟΠΟΙΗΣΙΣ ΔΙΑΚΗΡΥΞΕΩΣ ΔΗΜΟΠΡΑΣΙΩΝ

—**Ἡ 10η Περιφερειακὴ Διεύθυνσις Ἀνοικοδομήσεως**

Ἀνακοινοῖ, ὅτι:

Αἱ προκηρυχθεῖσαι διὰ τῆς ὑπ' ἀριθ. 203970 Διακηρύξεώς της μειοδοτικαὶ δι' ὁρίου δημοπρασίαι πρὸς ἀνάδειξιν ἐργολάβων ἐκτελέσεως δομικῶν ἐργασιῶν εἰς διαφόρους οἰκισμούς, τροποποιοῦνται ὡς πρὸς τὸν τόπον διενεργείας τῶν δημοπρασιῶν, τὸ θέμα ἑκάστης ἐργολαβίας καὶ τὴν ἀντίστοιχον ἔνδειξιν τοῦ ἀπαιτουμένου δι' ἑκάστην πτυχίου οἰκοδομικῶν ὡ ἀκολούθως:

Νομοῦ Αἰτωλοακαρνανίας

1) Ναύπακτος-Ρ.ζα-Μαμάκου Φροξυλιὰ Πτυχίον Γ Τάξεως
2) Δαφνιὰ » Γ »
3) Κυπάρισσος » Γ »
4) Κομπότη » Γ »
5) Ἀμφιλοχία » Β »
6) Ἅγιος Βλάσιος—Καραμανέϊκα » Γ »
7) Σκουτεσιάδα—Φραγκόσκαλα » Β »

Αἱ ὡς ἄνω δημοπρασίαι διεξαχθήσονται εἰς τὰ ἐν Ἀγρινίῳ Γραφεῖα 10ΓΤομέως Ἀνοικοδομήσεως τὴν 2ην Σεπτεμβρίου ἐ.ἔ. ἡμέραν Δευτέραν καὶ ὥραν 10ην π.μ. ἐνώπιον τῆς Τ.Ε.Σ. τοῦ Τομέως.

Τῶν σχετικῶν δύναται οἱ βουλόμενοι νὰ λάβουν γνῶσιν προερχόμενοι εἰς τὰ ἐν Πάτραις, Ἀγρινίῳ, Ἀμφιλοχίᾳ καὶ Ἀργοστολίῳ Γραφεῖα Ἀνοικοδομήσεως κατὰ τὰς ἐργασίμους ἡμέρας καὶ ὥρας 11—1 μ.μ.

Πάτραι τῇ 7 Σεπτεμβρίου 1948

(Ἐκ τῆς Διευθύνσεως)

Περίληψις Δ/ακηρύξεως

—**Ἡ 10η Περιφερειακὴ Διεύθυνσις Ἀνοικοδομήσεως**

Ἀνακοινοῖ, ὅτι:

Ἡ προκηρυχθεῖσα διὰ τῆς ὑπ' ἀριθ. 203970 διακηρύξεώς της μειοδοτικὴ δι' ὁρίου δημοπρασία πρὸς ἀνάδειξιν ἐργολάβου ἐκτελέσεως δομικῶν ἐργασιῶν εἰς τὸν οἰκισμὸν Περιβόλα—Ἠλείας δ ἐνεργηθῇ εἰς τὰ ἐν Πάτραις Γραφεῖα τῆς Διευθύνσεως τὴν 20ὴν Σεπτεμβρίου ἐ.ἔ. ἡμέραν Δευτέραν καὶ ὥραν 10ην π.μ. ἐνώπιον τῆς Π.Ε.Σ. 10ης Περιφερείας.

Δεκτοὶ ἐργολάβοι Β' Τάξεως δι' ἔργα οἰκοδομικά.

Τῶν σχετικῶν δύνανται οἱ βουλόμενοι νὰ λάβουν γνῶσιν προερχόμενοι εἰς τὰ ἐν Πάτραις, Ἀγρινίῳ, Ἀμφιλοχίᾳ καὶ Ἀργοστολίῳ Γραφεῖα Ἀνοικοδομήσεως κατὰ τὰ ἐργάσιμους ἡμέρας καὶ ὥρας 11—1 μ.μ.

Πάτραι τῇ 7 Σεπτεμβρίου 1948

(Ἐκ τῆς Διευθύνσεως)

Δῆμος Πατρέων

Ὁ Δήμαρχος Πατρέων διακηρύττει ὅτι:

Ἐκτίθεται εἰς φανερὰν μειοδοτικὴν δημοπρασίαν εἰς τὸ γραφεῖον Δ/νσεως Τεχνικῶν Ὑπηρεσιῶν τοῦ Δήμου, τὴν 17ην Σεπτεμβρίου 94', ἡμέραν Παρασκευὴν καὶ ὥραν 12 μεσημβρινήν, ἡ προμήθεια τσιμεντοπλακῶν πρὸς πλακόστρωσιν τῶν καταστημάτων τῆς Δημοτικῆς Βιβλιοθήκης. Προϋπολογισμὸς δρχ. 3.000.000

Ὁ Δημαρχῶν Πατρέων
Κων. Φαρμακίδης

Ἀνακοίνωσις

—Κέντρου Κοιν. Προνοίας Νομοῦ Ἀχαΐας

Ἀνακοινοῦμεν ὅτι ἡ καταβολὴ ἐπιδόματος εἰς τοὺς καθυστεροῦντας δικαιούχους συμφώνως μηνὸς Ἰουλίου ἐ.ἔ. θέλει γίνει σήμερον 13ην καὶ τὴν 15ην τρέχ. μηνὸς καὶ κατὰ τὰς ὥρας 9—12 π.μ.

Δέον ὅθεν ὅπως προσέλθωσιν οὗτοι ἀνυπερθέτως κατὰ τὰς ἀναφερομένας ἡμερομηνίας πρὸς παραλαβὴν καθ' ὅσον ἡ προθεσμία αὕτη εἶναι ἡ τελευταία.

Ὁ Διευθυντὴς
Δ. Λαδᾶς

ΑΤΜΟΠΛΟΙΑ ΠΑΡΝΑΣΟΣ Α.Ε

α) "ΝΑΥΣΙΚΑ,,

Ἑκάστην ΔΕΥΤΕΡΑΝ καὶ ΠΕΜΠΤΗΝ 10ην πρωϊνήν.

Διὰ Ναύπακτον, Αἴγιον, Ἐρατεινήν, Γαλαξείδιον, Ἰτέαν Λουτράκιον.

Ἑκάστην Τρίτην, Παρασκευὴν καὶ Σάββατον ΜΕΣΟΝΥΚΤΙΟΝ ΑΚΡΙΒΩΣ διὰ Ἰτέαν ΛΟΥΤΡΑΚΙΟΝ.

Κλίναι πρώτης θέσεως ἠριθμημέναι ἐκ τοῦ Πρακτορείου.

Πρακτορεῖον
Ἁγίου Ἀνδρέου 25α
Τηλέφωνον 27-90

ΔΙΑ ΛΕΥΚΑΔΑ, ΚΕΡΚΥΡΑΝ

Π/Κ ΑΣΠΑΣΙΑ Λ.

Ἑκάστην Τρίτην ὥραν 4ην πρωϊνὴν

Δεκτὰ μόνον ἐμπορεύματα

Πρακτορεῖον
Γ. Π. ΠΥΛΑΡΙΝΟΥ
Ὄθωνος-Ἀμαλίας 44
Τηλέφ. 33—80

ΠΡΟΣΕΧΩΣ

ΑΡΡΑΒΩΝΙΑΣΜΑΤΑ

Δημ. Μπόγρη

Ὑπὸ τοῦ στρατιωτικοῦ θιάσου ΚΒΕ Πατρῶν

ΠΡΟΣΕΧΩΣ

Λοσιὸν
ΠΑΥΛΟΠΟΥΛΟΣ
Κορίνθου 248 Τηλ. 35—53

ΚΗΛΕΠΙΔΕΣΜΟΙ
(Πάσης φύσεως)
Νεφρεπίδεσμοι, ὀμφαλεπίδεσμοι, ὀρθοπεδικὰ
ΖΩΝΑΙ ΚΟΙΛΙΑΣ
Στομάχου, χαλαρώσεως, ἐγκυμοσύνης, μετεγχειριστικαί, κάλτσες ἐλαστικαί κλπ. συστήματα
GLÉNARD
Κατασκευῆς ἐργα
Ζ. ΣΤΡ
Ἔτος
Κανακάρη

ΕΚΠΑΙΔΕΥΤΗΡΙΟΝ
Ξ. ΣΩΤΗΡΧΟΠΟΥΛΟΥ
ΕΝ ΠΑΤΡΑΙΣ

Τὸ Ἐκπαιδευτήριον Σωτηρχοπούλου εἰς τὸ διάστημα τῆς 12ετοῦς δράσεώς του, ἔχει τὴν καλλιτέραν ἱστορίαν δημιουργήσει χωρὶς ψευδεῖς ἀριθμοὺς καὶ ρεκλάμες τῆς ἐποχῆς. Δὲν ὑπόσχεται μόνον, ἀλλὰ πραγματοποιεῖ καὶ μάλιστα ὑπερβαίνει δι' ἔργων τὰς ὑποσχέσεις του. Δὲν φοβεῖται εὔτε-αμφιτα αντεύεται. 1) Νὰ παρουσιάσῃ ΤΗΝ ΠΝΕΥΜΑΤΙΚΗ ΤΩΝ ΜΑΘΗΤΩΝ ΤΟΥ κατάρτησιν διὰ προφορικῶν ἐνώπιον γονέων καὶ κηδεμόνων ἐξετάσεων. 2) ΤΗΝ ΗΘΙΚΗ ΤΟΥ ΧΑΡΑΚΤΗΡΟΣ ΑΓΩΓΗ διὰ τῆς πειθαρχίας καὶ τοῦ σεβασμοῦ. 3) ΤΗΝ ΣΩΜΑΤΙΚΗ ΑΓΩΓΗ διὰ παρελάσεων καὶ γυμναστικῶν ἐπιδείξεων. 4) ΤΟΝ ΕΘΝΙΚΟ ΠΑΛΜΟ διὰ θεατρικῶν παραστάσεων καὶ ἑορτῶν. 5) Την πρὸς την ΦΥΣΙΝ ΚΑΙ ΤΟ ΩΡΑΙΟΝ ΑΓΑΠΗΝ διὰ συχνῶν περιπάτων καὶ ἐκδρομῶν. 6) ΤΗΝ ΠΡΟΣ ΤΗΝ ΤΕΧΝΗΝ ΑΓΑΠΗΝ δι' ἐκθέσεως συλλογῶν χειροτεχνημάτων. 7) ΤΗΝ ΕΠΑΦΗΝ ΓΟΝΕΩΝ ΚΑΙ ΣΧΟΛΗΣ διὰ σειρᾶς διαλέξεων καὶ ἑορτῶν. ΚΑΜΙΑ ΕΚΔΗΛΩΣΙΣ τῆς ζωῆς του δὲν θέλει νὰ μένῃ κλειστὴ καὶ φυλακισμένη. Τὸ ἐκπαιδευτήριον Σωτηρχοπούλου, ὅπερ ἔταξεν ἑαυτὸ ὅπως προσφέρῃ ἐν τῇ κοινωνίᾳ τῶν Πατρῶν ὑψηλὴν ὑπηρεσιαν διαπλάσσον τὰς τρυφερὰς τῶν νέων ψυχὰς θεωρεῖ ὡς ἠθικὴν ἰδιαίτου ὑποχρέωσιν νὰ λογοδοτῇ διότι ὁ Διευθυντὴς του πιστεύει, πῶς ἂν καθένας ἐξ ἐκείνων ποὺ ἀποτελοῦν τὴν κοινωνίαν λογοδοτοῦσε, ἡ ἡ κοινωνία μας θὰ ἦτο ὅ,τι ἔπρεπε νὰ εἶναι. ΕΙΣΙΤΗΡΙΑ ΕΞΕΤΑΣΕΙΣ: Κατὰ τὸ λῆξαν Σχολ. ἔτος, ἐπὶ 45 μαθητῶν ἀπέτυχον μόνον δύο. Τὸ 1936 ἐνεγράφησαν μαθηταὶ 45. Τὸ 1948 ἐνεγράφησαν μαθηταὶ 355 καὶ τοῦτο, διότι δὲν ὑπῆρχε περισσότερος χῶρος ΠΟΙΟ ΖΩΝΤΑΝΗ ΑΠΟΔΕΙΞΙΣ τῆς ὄντως εὐδοκίμου ἐργασίας, παρὰ τὰς διαβολὰς καὶ τοὺς ἑκάστοτε τριβόλους, εἶναι τῆς κοινωνίας ἡ ἐμπιστοσύνη καὶ τ' ἀποτελέσματα τῶν ἔργων τῆς Σχολῆς.

ΞΕΝ. ΣΩΤΗΡΧΟΠΟΥΛΟΣ

ΟΡΥΚΤΕΛΛΑΙΑ

— ΜΗΧΑΝΕΛΑΙΑ
— Κλωστοϋφαντουργεῖα

ΝΙΚΟΣ Β. ΠΑΠΑΧΡΟΝΟΠΟΥΛΟΣ

ΡΗΓΑ ΦΕΡΡΑΙΟΥ 94β ΤΗΛΕΦ 31-25