Πρόσκλησις

—Προμηθευτικοῦ καὶ καταναλωτικοῦ συνεταιρισμοῦ Καφενοπωλῶν Πατρῶν Συν. Π. Ε.

Καλοῦνται ἅπαντα τὰ μέλη τοῦ καθ' ὑμᾶς συν)σμοῦ εἰς γενικὴν συνέλευσιν τὴν 14ην Νοεμβρίου ἡμέραν Τρίτην καὶ ὥραν 9 1)2. π. μ. καὶ ἐν τῇ αἰθούσῃ τοῦ παρὰ τὰ Ὑψηλὰ Ἀλώνια Καφφενείου Κων)νου Σπηλιωτοπούλου.

Θέματα:

Προϋπολογισμὸς ἐσόδων καὶ ἐξόδων ἔτους 1951, ἐκλογὴ διοικητικοῦ καὶ ἐποπτικοῦ συμ)ου, διάφοροι ἀνακοινώσεις.

Ὁ Πρόεδρος
Β. Κόκκαλης

Ὁ Γραμματεὺς
Ν. Καβρίκας

Τοποθετοῦμεν

ΛΑΜΠΕΣ ΦΘΟΡΙΣΜΟΥ

Ἀγγλικῆς προελεύσεως μὲ τὰς καλλιτέρας τιμάς.

Μαυροθέρης & Μπαλκάμος

ΜΑΙΖΩΝΟΣ 96 Τηλέφ. 34—28

Καθαριστήριον - Βαφεῖον

ΚΑΙ ΣΙΔΗΡΩΤΗΡΙΟΝ

ΑΔΕΛΦΟΙ ΝΙΚΟΛΟΠΟΥΛΟΙ

ΠΑΤΡΕΩΣ 31 6'.
(Ἔναντι ἡλεκτρικῆς Ἑταιρείας «Γλαῦκος»).

Μόνον τὸ κατάστημά μας σᾶς ἐγγυᾶται τὸν τέλειον καθαρισμὸν καὶ βαφὴν παντὸς εἴδους ἀνδρικῶν καὶ γυναικείων ἐνδυμάτων, διὰ τῆς εἰδικότητός μας καὶ ἐπιμελημένης ἐργασίας μας.

Τιμαὶ ἀσυναγώνιστοι

ΟΧΙ ΛΟΓΙΑ

Ἀλλὰ πραγματικὰ ΣΕ ΔΥΟ ΩΡΕΣ ΜΟΝΟΝ δύνασθε νὰ καθαρίσετε τὰ ἐνδύματά σας στοῦ

ΧΟΛΙΑΣΤΟΥ

Διαθέτει τὰ πλέον τέλεια καὶ σύγχρονα Ἀμερικανικὰ μηχανήματα

Ἐπισκεφθῆτε τὸ Καθαριστήριον—Βαφεῖον

Ι. ΧΟΛΙΑΣΤΟΥ

Ἑρμοῦ καὶ Κανακάρη—ΠΑΤΡΑΙ

ΓΛΥΚΑ ΓΛΥΚΑ

Ἐν ἀφθονίᾳ εἰς ἀσυναγώνιστον ποιότητα καὶ εἰς χαμηλὰς τιμὰς θὰ βρῆτε εἰς τὸ

ΤΕΛΕΙΩΣ ΑΝΑΚΑΙΝΙΣΘΕΝ ΖΑΧΑΡΟΠΛΑΣΤΕΙΟΝ

ΠΛΟΥΤΑΡΧΟΣ

φῶς ἡμέρας

Διὰ τῶν νέων Ἀγγλικῶν σωληνωτῶν λαμπῶν ΦΘΟΡΙΣΜΟΥ

ΜΕΛΕΤΑΙ ΠΡΥΟΠΟΛΟΓΙΣΜΟΙ ΔΩΡΕΑΝ

Ἀγαμέμνων Καϊμάκης
ΚΟΡΙΝΘΟΥ

CHAMPION

Κοινωνικά

ΘΕΑΜΑΤΑ

ΔΗΜΟΤΙΚΟΝ. Θέασις Κατερίνας. Σήμερον ὥρα 10 μ.μ. ἀκριβῶς «Ραδιουργία καὶ ἔρως» (Λουΐζα Μύλλερ).

ΑΙΓΛΗ. Σήμερον: 6—12 «Η Ταυρομάχος». μὲ τὴν Γκλόρια Μαρίν.

ΑΣΤΥ. Σήμερον: 4—12 «Ματωμένοι βράχοι».

ΙΝΤΕΑΛ. Σήμερον: 6—12 «Τὸ Τραγούδι τῆς Σειρήνας» Οὐΐλιαμ Πάουελ, Ἀννμπλάθ.

ΠΑΝΘΕΟΝ. Σήμερον: 6—12 «Ψυχὲς ὀτὸ Βόσπορο» Μάρλεν Ντήτριχ. καὶ 3ον μέρος Ἡ «κοιλὰς τοῦ θανάτου».

ΡΕΞ. Σήμερον: 6—12 «Ὁ Μαγεμένος ἐραστὴς» Τάϋρον Πάουερ.

ΤΙΤΑΝΙΑ. Σήμερον: «Ἄννα Καρενίνα».

ΦΑΡΜΑΚΕΙΑ ΝΥΚΤΟΣ

Πουλίδας Παναγιώτης Ἁγίου Ἀνδρέου 95, Ραβαζούλας Ἰωάννης Γερμανοῦ ἀριθ. 1.

Συνταγὰς τοῦ ΙΚΑ ἐκτελοῦν τὰ κάτωθι φαρμακεῖα:

Γεωργαντόπουλος Ἰωάννης Ἀλ. Ὑψηλάντου 143 (Μαρκάτο), Θεοδωρόπουλος Ἀχιλ. Ἁγ. Νικολάου—Μαιζῶνος, Τριανταφυλλόπουλος Χρ. Γερμανοῦ — Βότσαρη, Σιγαλοῦ Ἀθ. Κληρονόμοι Λεωφ. Δημ. Γούναρη Καραϊσκάκη, Παπαϊωάννου Ἀνδρέας Μαιζῶνος—Ζαΐμη.

ΛΗΞΙΑΡΧΕΙΟΝ

Γάμοι: Ἰωάννης Κουλουμπῆς ἐκ Πατρῶν-Μαρία Πήττα ἐκ Ροΐτκων, Κωνσταντῖνος Ἀσπιώτης ἐκ Πατρῶν—Βασιλικὴ Ταγκαλάκη ἐκ Χαλανδρίτσης, Σωτήριος Μπιλθρόκας ἐκ Λεχαινῶν—Ἀρετὴ Γκοτσοῦλια ἐκ Σαγέικων, Νικόλαος Βερβερόπουλος ἐκ Λουσικῶν Δόμης—Μαρία Κυριακοπούλου ἐκ Μάνεσι Τριταίας, Δημήτριος Κοββαδίας ἐκ Τουλιάτων Κεφαλληνίας—Ὀδρανία Φαραντου ἐκ Μαντζαβινάτων Κεφαλληνίας, Εὐθύμιος Λουκόπουλος ἐκ Καστριτσίου Πατρῶν—Νικολίτσα Κατσίκη ἐκ Καστριτσίου Εὐάγγελος Θεοδωρόπουλος ἐκ Καστριτσίου—Ἑλένη Δασούλα ἐκ Μετσόβου Ἰωαννίνων· Παναγάγγελος Σακάτος ἐκ Νεοχωρίου Κεφαλληνίας—Ἀγγελικὴ Σακκάτου ἐκ Νεοχωρίου Κεφαλληνίας, Ἰωάννης Γκότσης ἐκ Μιντιλογλίου Πατρῶν—Ἀντιόπη Λινάρδου ἐκ Κάτω Γουμενίτσης Καλαβρύτων.

Θάνατοι: Ἰωάν. Δαμιανάκης ἐτῶν 35, Τασία Μωραΐτη ἐτῶν 85, Μαρία Ἀρβανιτίδου ἐτῶν 90, Βασιλικὴ Μιχαλοπούλου ἐτῶν, 76 Ἀλέξιος Μοσχονᾶς ἐτῶν 75, Τασία Πετριτσοπούλου ἐτῶν 45, Γεώργιος Μακρῆς ἐτῶν 55, Ἑλένη Τσολιᾶ ἐτῶν 91, Βασιλικὴ Λυκιαρδοπούλου ἐτῶν 73, Κωνσταντῖνος Στεφανίδης μηνῶν 10, Γεώργιος Σᾶρας ἐτῶν 45, Πασχάλης Ἀλεγρέτης ἐτῶν 78, Δημήτριος Πετρίτσης ἐτῶν 65, Κων)τῖνος Καροβιώτης ἐτῶν 75, Αἰκατερίνη Βουτσινᾶ ἐτῶν 19.

ΓΝΩΣΤΟΠΟΙΗΣΙΣ ΓΑΜΟΥ

Γνωστοποιεῖται συμφώνως πρὸς τὸ ἄθρον 1369 τοῦ Α.Κ. ὅτι ὁ Κωνσταντῖνος Σπαθῆς γεννηθεὶς εἰς Χαλιωτάτα Σάμης Κεφαλληνίας, κάτοικος Μπεγουλακίου Πατρῶν υἱὸς τοῦ Γεωργίου καὶ τῆς Τασούλας τὸ γένος Δεντεραίου καὶ ἡ Γεωργία Ταπεινοῦ γεννηθεῖσα εἰς Γκέλμπεσι Καλαβρύτων καὶ κάτοικος Μπεγουλακίου, θυγάτηρ τοῦ Γκολφίνου καὶ τῆς Ἀρετῆς τὸ γένος Τζόρτζη μέλλουσι νὰ ἐλθωσιν εἰς γάμον τελεσθησόμενον ἐν Μπεγουλακίῳ.

Ὁ ἰατρὸς κ. ΠΑΝ. ΚΑΡΑΧΑΛΙΟΣ, ἀριστοῦχος Ἰατρικῆς Πανεπιστημίου Ἀθηνῶν ἐκπαιδευθεὶς ἐν τῷ Πανεπιστημίῳ Μονάχου δι' ὀπτροφίας, δέχεται εἰς τὸ Ἰατρεῖον του Ἁγίου Νικολάου 60 Τηλέφ. 22—81 Οἱ πτωχοὶ δωρεὰν Δευτέραν, Τετάρτην καὶ Παρασκευὴν 3—4 μ.μ. καὶ ἠσφαλισμένοι τοῦ ΙΚΑ.

ΤΙΤΑΝΙΑ

Σήμερον 4—12

Τὸ ἀθάνατον ρομάντζο τῆς ἀγάπης, τοῦ μαρτυρίου καὶ τῆς θυέλλας

Κόμητος Λέοντος Τολστόϊ

ΑΝΝΑ ΚΑΡΕΝΙΝΑ

ΒΙΒΙΑΝ ΛΗ

ΡΑΝΤΟΛΦ ΡΙΤΣΑΡΝΤΣΟΝ

Ι. ΝΑΟΣ ΑΓΙΟΥ ΑΝΔΡΕΟΥ

Ἀπογευματινὸν Θ. Κήρυγμα Καθ' ἑκάστην Κυριακὴν καὶ ὥραν 5.30 μ.μ. θὰ ὁμιλῇ εἰς Ἅγιον Ἀνδρέαν ὁ Ἱεροκήρυξ τῆς Ι. Μητροπόλεως πανοσ. Ἀρχιμ. Χριστόδ. Παπαγιάννης.

ΑΙΓΛΗ

ΣΗΜΕΡΟΝ 6·12

Στὴν χώρα τῶν ταυρομαχιῶν, τοῦ ἔρωτα καὶ τοῦ πόθου. Ἀληθινὰ πρωτότυπο καὶ συγκλονιστικό.

Η ΤΑΥΡΟΜΑΧΟΣ

Θυελλῶδες δραματικὸ ρομάντσο.

ΓΚΛΟΡΙΑ ΜΑΡΙΝ

-ΙΝΤΕΑΛ-

ΣΗΜΕΡΟΝ 6·12

Σπαρταριστὰ ἐπεισόδια καὶ χαρούμενες ἀπρόοπτες περιπέτειες

ΤΟ ΤΡΑΓΟΥΔΙ ΤΗΣ ΣΕΙΡΗΝΑΣ

Λεπτὸ χιοῦμορ μὲ τοὺς

ΟΥΙΛΙΑΜ ΠΑΟΥΕΛ
ΑΝΝ ΜΠΛΑΘ

-ΡΕΞ-

ΣΗΜΕΡΟΝ 6·15

Χαρωπὸ εἰδύλλιο καὶ ἀπολαυστικὴ ὑπόθεσις

Δῶρο καὶ χαρὰ ματιῶν
Χτυποκάρδι καὶ μέθη τῆς ψυχῆς

Ο ΜΑΓΕΜΕΝΟΣ ΕΡΑΣΤΗΣ

Μὲ τοὺς:
ΤΑΥΡΟΝ ΠΑΟΥΕΡ
ΑΝΝ ΜΠΑΞΤΕΡ

ΚΗΛΗ

ΣΤΟΜΑΧΟΠΤΩΣΕΙ
ΝΕΦΡΟΠΤΩΣΕΙ
ΜΗΤΡΟΠΤΩΣΕΙ

θεραπεύονται ἀσφαλῶς δι' ἐπιστημονικῆς ἐφαρμογῆς

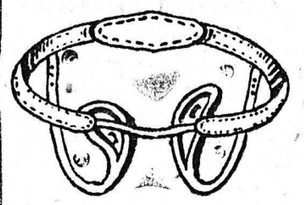

ΚΗΛΙΔΕΣΜΟΙ & ΖΩΝΩΝ

συστήματος GLÉNARD-BARÉRÉ *κατασκευαζομένων εἰς τὸ*

ΟΡΘΟΠΕΔΙΚΟΝ ΕΡΓΑΣΤΗΡΙΟΝ

ΖΩΗΣ ΣΤΕΡΓΙΟΠΟΥΛΟΣ

ΙΔΡΥΘΕΝ 1909

Κανακάρη 117—Τηλ 29-24
ΕΝ ΠΑΤΡΑΙΣ

ΕΛΛΗΝΙΚΗ ΠΕΡΙΗΓΗΤΙΚΗ ΛΕΣΧΗ

Ἐκδρομὴ εἰς Ξυλόκαστρο—Κιάτον—Συκιῶν τῆς 19—11—50 Ἀναχώρησις 6.45 π.π. καὶ ἐπιστροφὴ 9.30 μ.μ. Μ. Εἰσιτήρια 28.000—32.000 Δηλώσεις — Πληροφορίαι Πλατεῖα Γεωργίου 28 Α.

Τὸ Τμῆμα Ἐκδρομῶν

ΑΣΤΥ

Σήμερον 6—12

Ὁ ἄσσος τῶν περιπετειωδῶν ἔργων

ΤΖΟΕΛ ΜΑΚ ΚΡΗ

Η ΒΙΡΤΖΙΝΙΑ ΜΑΓΙΟ

ΚΑΙ Η

ΝΤΟΡΟΘΥ ΜΑΛΟΟΥΝ

Στὸ περιπετειῶδες ἀριστούργημα

ΤΗΣ ΓΟΥΟΡΝΕΡ ΜΠΡΟΣ

ΜΑΤΩΜΕΝΟΙ ΒΡΑΧΟΙ

Ἔργο συναρπαστικὸ ποὺ θὰ συγκινήσῃ καὶ τὸν πιὸ δύσκολο θεατή

"ΜΙΣΕΛ,,

ΜΕ ΤΑΣ ΚΑΤΩΘΙ ΤΙΜΑΣ

Κάλτσες Νάϋλον	Γυάλινες Νο 51, 15 Ντενιὲρ Ἀμερικῆς τῶν	85.000	μὲ 50.000
Κάλτσες γυν. ἀράχνης τῶν δρχ.		45.000	μὲ 20.000
Κομπινεζὸν σατινὲ ἔξυρα τῶν δρχ.		42.000	μὲ 28.000
Ὑποκάμισσα μεταξωνὰ τῶν δρχ.		95.000	μὲ 75.000
Τρικολίνες τῶν δρχ.		105.000	μὲ 85.000
Λινομέταξα τῶν δρχ.		70.000	μὲ 55.000

Καὶ τὴν μεγαλυτέραν ἐκπληξιν τῆς σαιζὸν, ὅπου σᾶς παρουσιάζει τὸ κατάστημα «ΜΙΣΕΛ»

Κάλτσες Νάϋλον τῶν 65.000 μὲ 36.000

ΠΡΟΣΟΧΗ. Ὅλα μας τὰ εἴδη εἶναι ἄνευ ἐλαττώματος

Τσάντες, Μανδήλια, Ὑποκάμισα, Πουλόβερ, Μπλοῦζες, Ἐσώρουχα, Κολλαντικὰ, Μπιζοῦ, Ἄνθη, Κολλιὲ καὶ ὅλα μας τὰ εἴδη εἰς τιμὰς πραγματικῶς χαμηλάς.

"ΜΙΣΕΛ,,

Μαιζῶνος 101

(Παραπλεύρως Εὐαγγελιστρίας Πάτραι)

ΣΧΟΛΗ ΟΔΗΓΩΝ ΑΥΤΟΚΙΝΗΤΩΝ

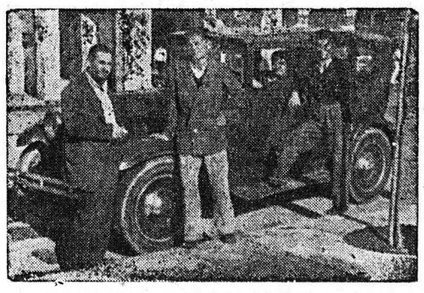

Ὁ Διονύσιος Μπαλασκέρης ἀναλαμβάνει τὴν ἐκπαίδευσιν ὁδηγῶν αὐτοκινήτων, διαθέτων καὶ αὐτοκίνητον, εἰς ἀπολυθέντας ἐκ τῶν τάξεων Στρατοῦ καὶ εἰς ἄλλους.

ΠΛΗΡΟΦΟΡΙΑΙ

Μιαούλη 20 καὶ Καφφενεῖον Κουτρουμπάνου

ΤΗΛΕΦΩΝΟΝ 35—32

ΣΜΥΡΙΔΟΤΡΟΧΟΙ ΠΑΣΗΣ ΔΙΑΣΤΑΣΕΩΣ

Μηχανήματα μηχανουργικὰ καὶ ἐργαλεῖα ἠλεκτροκίνητα.

Ε. Ι. ΦΙΛΙΠΠΑΚΗΣ

Γωνία Ἁγ Ἀνδρέου—Δ. Γούναρη. Τηλ. 32.20 - ΠΑΤΡΑΙ

ΠΤΩΧΟΚΟΜΕΙΟΝ ΠΑΤΡΩΝ

Προκειμένου τὸ Πτωχοκομεῖον Πατρῶν νὰ προβῇ εἰς τὴν ἐπισκευὴν τοῦ ἐπὶ ὁδῶν Ὀθωνος Ἀμαλίας—Γεροκωστοπούλου βομβοπλήκτου ἀκινήτου ἰδιοκτησίας του ζητεῖ ἐγγράφους προσφορὰς ἐντὸς 8 ἡμερῶν ὑπὸ ἔρους κατατεθειμένους παρὰ τῷ Προέδρῳ τοῦ Διοικ. Συμβουλίου Ἰατρῷ κ. Ἀνδρέα Σαμούρη, Φιλοποίμενος 26.

Ὅταν ἀποφασίσετε νὰ ἀγοράσητε

ΓΑΛΟΤΣΕΣ ΣΟΣΟΝΙΑ

Ζητήσατε τὴ μάρκα

ΤΕΒΙΚΑ

εἶναι οἱ καλύτερες

Μὲ δόσεις

ΡΑΔΙΟΦΩΝΑ

Ρεύματος καὶ μπαταρίας
ΓΡΑΜΜΟΦΩΝΑ—ΔΙΣΚΟΙ
ΡΑΠΤΟΜΗΧΑΝΑΙ

ΑΝΔΡΕΑΣ ΣΠΗΛΙΩΤΟΠΟΥΛΟΣ

ΓΕΡΟΚΩΣΤΟΠΟΥΛΟΥ 33 α'
(Κάτωθι Β' Ἀστυν. Τμήμ.)
Τηλ. 32—34

ΓΡΑΜΜΑΤΟΣΗΜΑ

Διὰ συλλογάς

ΜΟΥΣΙΚΑ τεμάχια καὶ μεθόδους, χορδὲς κιθάρας, μανδολίνου, βιολιοῦ, σαντεοῦρι, λαούτο καὶ ἀνταλλακτικά.

ΒΙΒΛΙΑ σχολικὰ, φιλολογικὰ Ἅπαντα τὰ εἴδη Χαρτοπωλείου. Γεμίζονται καὶ ἐπισκευάζονται στηλὲ διαρκείας.

Τυπογραφικαὶ ἐργασίαι
ΒΙΒΛΙΟΧΑΡΤΟΠΩΛΕΙΟΝ

ΜΠΑΤΙΣΤΑ

Ρήγα Φερραίου 67

ΕΚΚΛΗΣΙΣ ΤΟΥ ΜΟΡΦΩΤΙΚΟΥ ΣΥΛΛΟΓΟΥ ΚΥΡΙΩΝ ΠΑΤΡΩΝ

—Πρὸς τὰ μέλη τῆς Κοινωνίας τῆς πόλεως Πατρῶν, πρὸς τοὺς συμπολίτας τοὺς ἐγκατεστημένους εἰς τὰς Ἀθήνας, εἰς τὰ λοιπὰ μέρη τῆς Ἑλλάδος, εἰς τὴν ἀλλοδαπὴν, ὡς καὶ πρὸς ὅλους τοὺς ἀνθρώπους τοὺς ἀναπῶντας καὶ ἐκτιμῶντας τὸ ἔργον του

Συμπολῖται καὶ Φίλοι.

Ὁ Μορφωτικὸς Σύλλογος Κυριῶν ἱδρύθη τό ἔτος 1931 ὑπὸ ὁμίλου Κυριῶν τῆς πόλεως τῶν Πατρῶν καὶ ἔταξεν ὡς κύριον σκοπὸν του τὴν καταπολέμησιν τῆς ἀγραμματοσύνης καὶ τὴν ἠθικὴν ἀνύψωσιν τῶν ἐργαζομένων ἀπόρων ἀνηλίκων κοριτσιῶν τοῦ λαοῦ.

Κατὰ τὴν 18ετῆ μέχρι σήμερον συνεχῆ λειτουργίαν του ἤτις τοὺς ἀγλαοτέρους καρποὺς της ἀπέδωκε κατὰ τὴν σκληρὰν περίοδον τῆς κατὰ τὴν Κατοχὴν δοκιμασίας τοῦ Ἑλληνικοῦ λαοῦ, ὁ Μορφωτικὸς Σύλλογος Ἑλληνίδων Κυριῶν ἔχει νὰ ἐπιδείξῃ μεγάλην ἐθνικὴν καὶ κοινωνικὴν δρᾶσιν. Τὸ ἔργον τὸ ὁποῖον ἐπετέλεσε εἶναι πολύμορφον καὶ πολύπλευρον. Αἱ κύριαι ὅμως γραμμαὶ δύνανται νὰ συνοψισθοῦν εἰς τὰ ἑξῆς:

α) Ἵδρυσε μὲ τὴν προσωπικὴν συμβολὴν τῶν μελῶν του καὶ τὴν βοήθειαν τοῦ κοινοῦ τῆς πόλεως καὶ διατηρεῖ μέχρι σήμερον ἐν συνεχεῖ λειτουργίᾳ, ἑξατάξιον νυκτερινὴν σχολὴν ἐργαζομένων κοριτσιῶν ἰς τὴν ὁποίαν φοιτοῦν δωρεὰν ὅλα τὰ ἐργαζόμενα ἀνήλικα καὶ ἄπορα κορίτσια τῶν ὁποίων οἱ γονεῖς ἢ οἱ κηδεμόνες δὲν ἔχουν νὰ τὰ στείλουν εἰς τὰ σχολεῖα.

β) Ἐν συνεχείᾳ ὠργάνωσε ἐπαγγελματικὴν σχολὴν ἐργαζομένων κοριτσιῶν εἰς τὴν ὁποίαν δωρεὰν διδάσκονται ἡ κοπτικὴ, ραπτικὴ, πλεκτικὴ, ὑφαντουργικὴ καὶ ἐργόχειρα.

γ) Συνέστησε τμῆμα διαφωτίσεως τῶν ἀγραμμάτων μητέρων, εἰς ὃ μανθάνουν στοιχειώδη ἀνάγνωσιν καὶ γραφὴν καὶ τὸν τρόπον ἀναπτύξεως καὶ διαπαιδαγωγήσεως τῶν τέκνων των.

δ) Ὀργανώνει κατ' ἔτος σειράν μορφωτικῶν διαλέξεων διὰ τὸ κοινὸν τῆς πόλεως κατὰ τὰς ὁποίας διάφοροι ἔγκριτοι ἐπιστήμονες τῶν Πατρῶν καὶ καθηγηταὶ τοῦ Πανεπιστημίου Ἀθηνῶν καὶ ἐν γένει διανοούμενοι ἀναπτύσσουν θέματα θρησκευτικοῦ, παιδαγωγικοῦ καὶ φιλολογικοῦ περιεχομένου.

ε) Ὀργανώνει κα' ἔτος ὀρειβασίας παιδικὰς ἐξοχὰς διὰ τὰς ἀδενικὰς μαθητρίας τῶν σχολῶν του καὶ ἐν γένει διὰ τὰ ἄπορα ἀδενικὰ παιδιὰ τῆς πόλεως ἅτινα ἀποστέλλονται δωρεὰν εἰς αὐτὰς μὲ ἐκπληκτικὰ ἀποτελέσματα βελτιώσεως τῆς ὑγείας των ὡς καὶ τῆς ἠθικῆς καὶ ψυχικῆς ἀνατάσεώς των.

στ) Θέτει ἑκάστοτε εἰς λειτουργίαν παιδικὰ συσσίτια διὰ τὰ ἄπορα παιδιὰ ὡς καὶ διὰ τὰ τοιαῦτα τῶν ἐξ Ἠπείρου προσφύγων καὶ μαχομένων τὸν σκληρὸν ἀγῶνα τῆς Ἑλληνικῆς φυλῆς.

ζ) Καὶ ἐν γένει παρέχει πᾶσαν ἠθικὴν καὶ ὑλικὴν βοήθειαν πρὸς τὴν γυναῖκα καὶ τὸ παιδί.

Τὸ τεράστιον αὐτὸ ἔργον καὶ αἱ ἄοκνοι προσπάθειαι τοῦ Μορφωτικοῦ Συλλόγου Ἑλληνίδων Κυριῶν Πατρῶν ἐκτιμηθέντα ἐβραβεύθησαν ὑπὸ τῆς ΑΚΑΔΗΜΙΑΣ ΑΘΗΝΩΝ μὲ τὸ βραβεῖον Ἐμμ Μπενάκη διὰ τὴν κατα πολ ἐμησιν τοῦ ἀναλφαβητισμοῦ καὶ τὴν ἠθικὴν ἀνύψωσιν τοῦ κοριτσιοῦ τοῦ λαοῦ.

Ἡ κοινωνία τῆς πόλεώς μας καὶ οἱ ἀπανταχοῦ συμπολῖται μας καὶ φίλοι τοῦ σκοποῦ δι' ὃν ἀγωνίζεται περιβάλλουν τὸν Μορφωτικὸν Σύλλογον μὲ στοργὴν καὶ τὸν βοηθοῦν εἰς τὸ ἔργον του.

Τὸ τεράστιον ὅμως αὐτὸν ἔργον τὸ ὑπὸ τοσαύτης μέχρι σήμερον στεφθὲν ἐπιτυχίας εὑρίσκει ἕνα σοβαρὸν ἐμπόδιον διὰ τὴν μεγαλυτέραν ἐξάπλωσίν του. Τὴν Στέγην.

Ὁ Μ.Σ.Κ. ἐγκατεστημένος ἀπὸ τῆς ἱδρύσεως του ἐπ' ἐνοικίῳ εἰς ἓν μικρονοίκημα μὲ περιωρισμένον χῶρον δὲν δύναται σήμερον νὰ ἐξυπηρετήσῃ τὰς τεραστίας ἀνάγκας ἃς ἀντιμετωπίζει ἡ πόλις εἰς τοὺς τομεῖς τῆς δράσεώς του. Καίοὐτω ἀναγκάζεται νὰ περιορίζῃ τὸν ἀριθμὸν τῶν φοιτώντων εἰς τὰς σχολὰς ἀναλόγως τοῦ χώρου ὃν διαθέτει. Πονοῦν ὅμως καὶ θλίβονται τὰ μέλη τοῦ Μ.Σ. διὰ τὸ εὔλογον παράπονον τῶν τόσων ἄλλων ἀπόρων κοριτσιῶν ἅτινα ἐὰν δύνανται νὰ ἐξυπηρετηθῶσιν, ἀπὸ τὰ τόσον ἀναγκαῖα, διὰ τὴν ζωὴν των καὶ τὴν ἐν τῇ κοινωνίᾳ διαβίωσίν των, εὐεργετήματα ἅτινα εἰς περιωρισμένον ἀριθμὸν προσώπων παρέχονται.

Τὸ κράτος, τὸ ὁποῖον πάντοτε ἐνίσχυσε καὶ ἐνισχύει ἠθικῶς καὶ ὑλικῶς τὸ ἔργον τοῦ Μ.Σ. ἀντιλαβανόμενον τὴν τεραστίαν του ἀνάγκην νὰ ἀποκτήσῃ ἰδιόκτητον καὶ συγχρονισμένην Στέγην διὰ τὴν ἐξυπηρέτησιν τῶν σκοπῶν του οἵτινες τελευταίως τόσην ἔκτασιν ἔλαβον, παρεχώρησεν εἰς αὐτὸν τὸ κατάλληλον πρὸς τοῦτο οἰκόπεδον.

Διὰ τὴν ἀνέγερσιν τοῦ τόσον ἀναγκαίου τοῦτου κτιρίου ποιεῖται ὁ Μορφωτικὸς Σύλλογος τῶν Ἑλληνίδων Κυριῶν Πατρῶν, τὴν παροῦσαν ἔκκλησιν πρὸς ὅλους τοὺς συμπολίτας τῆς πόλεως καὶ τοὺς ἀπανταχοῦ τῆς Ἑλλάδος καὶ εἰς τὴν Ἀλλοδαπὴν ἐγκατεστημένους ὡς καὶ πρὸς ὅλους τοὺς ἀνθρώπους τοὺς ἀναπῶντας καὶ ἐκτιμῶντας τὸ ἀναμορφωτικὸν ἔργον του καὶ ζητεῖ τὴν ἀρωγὴν των διὰ τὴν ὁλοκλήρωσιν τῶν σκοπῶν τοῦ προγράμματός του.

Βοηθήστε μας νὰ κτίσωμεν τὴν στέγην τοῦ Μορφωτικοῦ διότι ἀπ' αὐτὴν θὰ ἐκπηδήσουν τὰ φτωχὰ καὶ ἀδενικὰ κοριτσια τοῦ λαοῦ μὲ ὅλα τὰ ἐφόδια ποὺ χρειάζονται διὰ νὰ γίνουν καλὲς καὶ χρήσιμες Ἑλληνοποῦλες.

Βοηθήστε μας νὰ προσφέρωμενεῖς τὴν πόλιν μας τὴν αἴθουσαν τῶν Μορφωτικῶν διαλέξεων τὴν ὁποίαν τόσον ἔχει ἀνάγκην.

Βοηθήστε μας νὰ ἀναγείρωμεν τὸ κτίριον τὸ ὁποῖον θὰ γίνῃ τὸ στολίδι τοῦ τόπου μας.

Διὰ τὸ Διοικ. Συμβούλιον τοῦ Μορφωτικοῦ Συλλόγου Ἑλληνίδων Κυριῶν.

Ἡ Πρόεδρος
ΛΑΜΠΡΙΝΗ ΧΡ. ΣΟΦΗ

Εἰς τὴν συσταθεῖσαν Ἐπιτροπὴν διὰ τὸν ἔρανον τῆς ἀνεγέρσεως τῆς Στέγης τοῦ Μορφωτικοῦ, ὑπὸ τὴν προεδρίαν τοῦ Σεβασμιωτάτου Μητροπολίτου Πατρῶν κ. Θεοκλήτου μετέχουν καὶ τὰ κάτωθι μέλη:

Ὁ Δήμαρχος Πατρέων κ. Κ. Λαμπρινόπουλος, ὁ κ. Ν. Βέτσος πρόεδρος Ἐμπορεροβιομηχανικοῦ Ἐπιμελητηρίου, ὁ Διευθυντὴς τῆς Τραπέζης τῆς Ἑλλάδος κ. Πανόπουλος, ὁ Διευθυντὴς τῆς Ἀγροτικῆς Τραπέζης κ. Α. Μαρμαρίδης ὁ Πρόεδρος τοῦ Εἰσαγωγικοῦ Συλλόγου κ. Σπυρ. Κούλης ὁ Πρόεδρος τοῦ Παντηκειρωτικοῦ Συλλόγου κ. Γ. Σίνας, ὁ Ἀντιπρόεδρος τοῦ Συλλόγου Βιομηχάνων κ. Π. Σκούρας, ὁ Πρόεδρος τοῦ Ἐργατικοῦ Κέντρου Πατρῶν καὶ Ἐργατῶν Θαλάσσης κ. Γερ. Κουλουμπῆς, ὁ Ταμίας τοῦ Συνδέσμου Βιομηχάνων κ. Κ. Μακρυκώστας, ὁ Ἀντιπρόεδρος τοῦ Ἰατρικοῦ Συλλόγου κ. Εὐαγ. Παπαθημητρίου, ὁ Πρόεδρος τῆς Ἀχαϊκῆς Ἑταιρίας κ. Α. Σαμούρης, ὁ Πολιτικὸς Μηχανικὸς κ. Ἐμ. Σκλαβοῦνος.

Σημ. Πᾶσα προσφορὰ δὸν νὰ ἀποστέλλεται εἰς τὸν Διευθυντὴν τῆς Τραπέζης τῆς Ἑλλάδος Ὑποκατάστημα Πατρῶν, κ. Πανόπουλον.

VANA

Η ΙΔΕΩΔΗΣ

ΚΡΕΜΑ

ΠΡΟΣΩΠΟΥ

ΝΥΚΤΟΣ ΚΑΙ ΗΜΕΡΑΣ

ΕΙΣ

ΧΥΜΑ-ΣΩΛΗΝΑΡΙΑ-ΒΑΖΑ

ΠΩΛΕΙΤΑΙ ΑΠΟΚΛΕΙΣΤΙΚΑ

ΕΙΣ ΤΟ ΚΑΤΑΣΤΗΜΑ ΜΑΣ

Γ. ΕΥΑΓΓΕΛΙΟΥ

85 — ΜΑΙΖΩΝΟΣ — 85

ΤΜΗΜΑ ΑΡΩΜΑΤΩΝ ΚΑΙ ΚΑΛΛΥΝΤΙΚΩΝ