Ἐπισκεφθῆτε καὶ ἐνισχύσατε τὴν

ΛΑΧΕΙΟΦΟΡΟΝ ΑΓΟΡΑΝ

Τῆς 17ης, 18ης, καὶ 19ης, Φεβρουαρίου εἰς τὸν Εἰσαγωγικὸν Σύλλογον, πρὸς ἀποπεράτωσιν τοῦ ἐν Πάτραις Ναοῦ Ἁγ. Διονυσίου.

ΑΣΤΥ

ΣΗΜΕΡΟΝ 4 — 12

ΚΟΥΡΣΑΡΙΚΗ ΕΠΟΠΟΙΙΑ

Μὲ τὸ Σπαθ. στὸ χέρι ΓΙΑ ΤΗΝ ΕΛΕΥΘΕΡΙΑ ΚΑΙ ΤΟΝ ΕΡΩΤΑ ὁ Πανοῦργος μὲ δυὸ μορφὲς ΑΡΧΙΠΕΙΡΑΤΗΣ ΚΑΠΕΤΑΝ ΣΙΡΟΚΟ ποὺ ἐλευθέρωσε ἕνα λαό!

ΟΙ ΠΕΙΡΑΤΑΙ ΤΟΥ ΚΑΠΡΙ

Ἀληθινὸ Ἔπος Μεγάλων Περιπετειῶν
Πρωταγωνιστοῦν:
ΛΟΥΙΣ ΧΕΝΓΟΥΩΡΝΤ — ΜΑΡΙΕΛΛΑ ΛΟΤΙ

"ΠΑΓΧΡΩΜΑΤΙΚΗ"

Θ. ΤΣΟΥΝΗΣ ΚΑΙ Δ. ΚΑΤΣΙΜΠΕΡΗΣ

Ἁγίου Ἀνδρέου 124

Ἀποθήκη χρωμάτων

Ἐλαιοχρωμάτων, Οἰκοδομῶν, Αὐτοκινήτων, Ἐπίπλων, Χημικῶν Προϊόντων, Ναυτικῶν Εἰδῶν.

ΤΩΝ ΚΑΛΛΙΤΕΡΩΝ ΕΡΓΟΣΤΑΣΙΩΝ

Ὑποσχόμεθα τὴν καλλιτέραν ἐξυπηρέτησιν τῶν πελατῶν μας

ΤΙΜΑΙ ΑΣΥΝΑΓΩΝΙΣΤΟΙ

Χονδρικῶς καὶ Λιανικῶς

Ἐπισκεφθῆτε τὸ κατάστημά μας καὶ θὰ πεισθῆτε

Διανομὴ Καφὲ Δελτίου

Μὴ λησμονήσετε νὰ προμηθευθῆτε τὸν Καφὲ σας μὲ τὸ ὑπ' ἀρ. θ. 10 Κουπόνι τοῦ Ἀτομικοῦ Ἐπισιτιστικοῦ Δελτίου σας ἀπὸ τὸ γνωστὸν σας ΚΑΦΕΚΟΠΤΕΙΟΝ «ΑΒΕΡΩΦ» ΔΗΜ. ΓΟΥΝΑΡΗ ἀρ. 24 Τηλ. 32—13.

ΣΧΟΛΗ ΟΔΗΓΩΝ ΑΥΤΟΚΙΝΗΤΩΝ

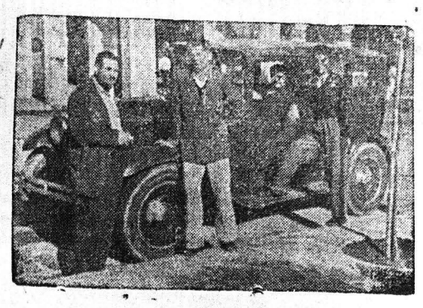

Ὁ Διονύσιος Μπαλασκέρης ἀναλαμβάνει τὴν ἐκπαίδευσιν ὁδηγῶν αὐτοκινήτων, διαθέτων καὶ αὐτοκίνητον, εἰς ἀπολυθέντας ἐκ τῶν τάξεων Στρατοῦ καὶ εἰς ἄλλους.

ΠΛΗΡΟΦΟΡΙΑΙ
Μιαούλη 20 καὶ Καφφενεῖον Κουτρουμπάνου (Πλατεῖα Γεωργίου Α'.) ΤΗΛΕΦΩΝΟΝ 35 — 32

Κοινωνικά

ΘΕΑΜΑΤΑ

ΑΙΓΛΗ. Σήμερον: 5—11 Τὸ ἔγχρωμον «Φλόγα καὶ Βέλος»

ΑΣΤΥ. Σήμερον 4—12 «Οἱ πειραταὶ τοῦ Κάπρι».

ΙΝΤΕΑΛ. Σήμερον 6—12 Συνεχίζεται διὰ 3ην ἑβδομάδα τὸ Ἑλληνικὸν «Τὰ 4 Σκαλοπάτια».

ΠΑΝΘΕΟΝ. Σήμερον 5—11 δύο ἔργα «Ἡ γυναίκα τῆς ταβέρνας καὶ Ὁ πύργος ἀγωνίας»

ΡΕΞ. Σήμερον 4—12 τὸ ἔγχρωμον «Ἡ φλόγα καὶ τὸ βέλος Μπάρτ Λάγκαστερ—Βιρτζίνια Μάγιο.

ΤΙΤΑΝΙΑ. Σήμερον 4—12 δύο ἔργα «Ἡ κοιλὰς τοῦ θανάτου» καὶ «Ἐξέγερσις στὰ κάτεργα»

ΛΗΞΙΑΡΧΕΙΟΝ

Γάμοι:

Κωνσταντῖνος Ἀγγελόπουλος ἐκ Κρήνης Πατρῶν— Αἰκατερίνη Κακάκη ἐκ Πατρῶν, Μιχαὴλ Ἀλεβίζος ἐκ Μαυροματίου Μεσσηνίας—Σοφία Βαγενᾶ ἐκ Πατρῶν, Νικόλαος Καλέτσος ἐκ Πατρῶν—Ἀγγελικὴ Καραντζᾶ ἐκ Πατρῶν, Τζανέτος Δευτεραῖος ἐκ Χαλιοτάτων Κεφαλληνίας—Ἑλένη Κεψίνη ἐκ Καρυᾶς Κεφαλληνίας. Ἰωάννης Τσεκούρας ἐκ Μπάλα Πατρῶν—Γεωργία Τσεκούρα ἐκ Μπάλα Πατρῶν, Λεωνίδας Κσραμιχάλης ἐκ Πατρῶν—Σοφία Ὀρφανίδου ἐκ Πατρῶν, Πανταζῆς Παντοζόπουλος ἐκ Πλατανόβρυσης Φαρρῶν—Σωτηρία Ζαφειροπούλου ἐκ Κομπηγαδίου Φαρρῶν, Ἰωάννης Μελᾶς ἐκ Δραγανοῦ Λευκάδος—Ἀνδριάνα Ραπάνου ἐκ Πλανυτέρου Καλαβρύτων, Δημήτριος Κριλῆς ἐκ Λεωντίου Φαρρῶν—Καλλιόπη Συνοδινοῦ ἐκ Πατρῶν, Παναγιώτης Μαγουλιανίτης ἐκ Δημητσάνας—Ἀσήμω Ρήγα ἐκ Δημητσάνας, Γεώργιος Δελαγιαννης ἐκ Πατρῶν—Κούλα Δελῆ ἐκ Δερβενίου Κορινθίας, Διονύσιος Μπράτης ἐκ Ζακύνθου—Εἰρήνη Ἀρτελάρη ἐκ Σάμης Κεφαλληνίας. Δημήτριος Βαγειᾶς ἐκ Πατρῶν—Ἀθηνᾶ Ἀνδρουτσοπούλου ἐκ Πατρῶν, Διονύσιος Θωμογιαννόπουλος ἐκ Πατρῶν—Ἀναστασία Ἀτανασοπούλου ἐξ Ἐρυμανθίας, Νικόλαος Κονταξῆς ἐκ Κάτω Καστριτσίου—Ἀθηνᾶ Δημοπούλου ἐκ Βούντενης Πατρῶν, Χαράλαμπος Πολυμερόπουλος ἐκ Ρετζικων Πατρῶν—Μαρία Μαντέλη ἐκ Πατρῶν, Νικόλαος Θεοφιλάτος ἐκ Δαμουλιανάτων Κεφαλληνίας—Μαρία Λιμπέρη ἐκ Πατρῶν.

Θάνατοι: Μιχαὴλ Σπηλιάδης ἐτῶν 51, Κωνσταντῖνος Μπαλάσκας ἐτῶν 52, Παναγιώτα Κόντη ἐτῶν 21)2, Εἰρήνη Μονοκρούσου ἐτῶν 51, Χρῆστος Μωράκης ἐτῶν 67, Βασίλειος Κλάδης ἐτῶν 65, Δημήτριος Κόλας ἐτῶν 72, Ἔβδη Ζωγράφου μηνῶν 7, Κωνσταντῖνος Κολοκοτᾶς ἐτῶν 71, Εὐστάθια Ἀρβανίτη ἐτῶν 61, Ἑλένη Δημοπούλου ἐτῶν 79, Σταματοῦλα Σπανοῦ ἐτῶν 74, Εὐάγελλος Δημητρόπουλος ἡμερῶν 38, Ἀναστάσιος Τσακίρης ἐτῶν 81, Ἀγγελα Κόντου ἐτῶν 58, Βασιλικὴ Οἰκονομοπούλου ἐτῶν 80.

ΦΑΡΜΑΚΕΙΑ ΝΥΚΤΟΣ

Πρόβας Βλ. Γερμανοῦ 111., Βαγενᾶς Κων. Μαιζῶνος 91.

ΑΙ «ΑΚΤΙΝΕΣ»

Εἰς τὸ νέον τεῦχος τῶν «Ἀκτίνων», τὸ ὁποῖον ἐκυκλοφόρησε περιλαμβάνονται: «Γιὰ νὰ γίνῃ πραγματικότης». Τὸ ἔργον τοῦ Ἑλληνικοῦ Ἐρυθροῦ Σταυροῦ κατὰ τὸν πόλεμον καὶ τὴν κατοχήν», «Ὁ Γκαῖτε καὶ τὸ πρόβλημα τῆς ἐποχῆς μας», «Ἡ θάλασσα, ὁ ἐθνικὸς μας πλοῦτος», «Ἡ γυναικεία φιλανθρωπία στὸ Βυζάντιο», «Ἐπιχειρήσεις στὴ γλῶσσα μας ἀπὸ τὴν Ἁγ. Γραφή», «Ἡ Εὐαγγελικὴ ἐκκλησία εἰς τὴν Γερμανίαν.

Λογοτεχνικὴ ὕλη, εἰδήσεις ἀπὸ τὴν πνευματικὴν καὶ καλλιτεχνικὴν ζωὴν τοῦ μηνός. Κριτικὴ βιβλίου κλπ. συμπληρώνονν τὸ νέον τεῦχος.

ΒΑΣΙΛΕΙΟΝ ΤΗΣ ΕΛΛΑΔΟΣ

ΥΠΟΥΡΓΕΙΟΝ ΚΟΙΝ. ΠΡΟΝΟΙΑΣ

ΓΕΝ. ΔΙΕΥΘΥΝΣΙΣ ΟΙΚΙΣΜΟΥ

10Η ΠΕΡΙΦΕΡ. ΔΙΕΥΘΥΝΣΙΣ

Ἀριθ. ποωτ. 961

ΕΠΑΝΑΛΗΨΙΣ ΔΙΑΚΗΡΥΞΕΩΣ

—Ἡ Διεύθυνσις 10ης Περιφερείας Ἀνοικοδομήσεως ἀνακοινοῖ ὅτι:

Τὴν 16ην Φεβρουαρίου 1951 ἡμέραν Παρασκευὴν καὶ ὥραν 11 π.μ. ἐπαναλαμβάνεται ὁ τὴν 29)1)51 διεξαχθεὶς πρόχειρος μειοδοτικὸς διαγωνισμὸς διὰ τὴν ἀνάδειξιν ἐργολάβου μεταφορῶν διὰ φορτηγῶν αὐτοκινήτων παντὸς εἴδους ὑλικῶν τῆς ὑπηρεσίας ἀνοικοδομήσεως, λόγῳ μὴ ἐπιτεύξεως συμφερουσῶν τιμῶν.

Γνῶσιν τῶν ὅρων τῆς διακηρύξεως δύνανται οἱ ἐνδιαφερόμενοι νὰ λαμβάνωσι εἰς τὰ ἐν Πάτραις γραφεῖα τῆς 10ης Περιφερειακῆς Διευθύνσεως Ἀνοικοδομήσεως καθ' ἑκάστην ἀπὸ 11 π.μ. ἕως 1.30 μετὰ μεσημβρίας.

Πάτραι τῇ 6—2—1951
(Ἐκ τῆς Διευθύνσεως)

Νέον Σιδηροπωλεῖον, Χρωματοπωλεῖον καὶ

ΕΡΓΟΣΤΑΣΙΟΝ ΣΥΡΜΑΤΟΠΛΕΓΜΑΤΩΝ

ΗΛΙΑ ΚΙΟΥΣΗ

ΑΓΙΟΥ ΑΝΔΡΕΟΥ 112 Τηλ. 30 — 30

Ἅπαντα τὰ εἴδη Οἰκοδομῶν. Γεωργικὰ ἐργαλεῖα καὶ πάσης φύσεως σιδηρικά, ἐλαιοχρώματα, χρώματα, βερνίκια κ.λ.π. Συρματοπλέγματα δικτυωτὰ ἐκ σύρματος γαλβανισμένου εὐρωπαϊκοῦ διὰ περιφράξεις, ποταμοὺς, σουμιέδες κ. λ. π.
Τιμαὶ ἀσυναγώνιστοι.

ΒΑΣΙΛΕΙΟΝ ΤΗΣ ΕΛΛΑΔΟΣ
ΓΝΩΣΤΟΠΟΙΗΣΙΣ

Γνωστοποιοῦμεν εἰς τοὺς ἐνδιαφερομένους ὅτι ἐφεξῆς πᾶσα παραγωγή, ἐμπορία, μεταφορὰ κατοχή, κατανάλωσις ἢ ὁπωσδήποτε διάθεσις τῶν πάσης φύσεως ἐκρηκτικῶν ὑλῶν θὰ ἐνεργῆται τῇ ἀδείᾳ τῆς Ἀστυνομίας Πόλεως ἢ τῆς Δ)σεως Χωροφυλακῆς.

Πᾶσα σχετικὴ παράλειψις συνεπάγεται τὴν ἐπιβολὴν τῶν κυρώσεων διὰ τὴν παράνομον χρῆσιν καὶ κατοχὴν ἐκρηκτικῶν ὑλῶν.

(Ἐκ τῆς Νομαρχίας)

ΙΑΤΡΟΙ

Ὁ Ἰατρὸς κ. Γεώργιος Ἀθ. Πιπιλῆς ἐπανῆλθεν ἐξ Ἡν. Πολιτειῶν τῆς Ἀμερικῆς, ἔνθα ἐπὶ 4ετίαν εἰδικεύθη εἰς τὰ νοσήματα τῆς καρδίας πλησίον τοῦ διασήμου καθηγητοῦ τῆς Καρδιολογίας κ. WILSON.

Ἐγκατέστησε δὲ τὸ Ἰατρεῖον του ἐν Ἀθήναις καὶ τῇ ὁδῷ Σκουφᾶ ἀρ. 32. Δέχεται καθ' ἑκάστην ὥρα 4—7 μ. μ.

Ὁ Ἰατρὸς μικροβιολόγος κ. ΗΛΙΑΣ ΑΡΧΟΝΤΗΣ δέχεται εἰς τὸ ἐργαστήριόν του Κανακάρη 126.

Ὀξεοβασικὸς Μεταβολισμός. Μηχάνημα νεωτάτου τύπου. Κλινικὴ Γεράσ. Συκιώτη, Κανακάρη 178.—Τηλ, 25—65.

Μικροβιολογικὸν Ἐργαστήριον ΑΡΤΕΜΙΟΥ ΒΑΣΙΛΟΠΟΥΛΟΥ Ἰατροῦ Μικροβιολόγου ὁδὸς Ἁγ. Νικολάου 47, τηλ. 26—80.

Οἱ ὀδοντίατροι κ. ΣΤΑΜΑΤΗΣ ΣΚΟΥΡΑΣ καὶ ΘΕΟΔΩΡΑ ΣΚΟΥΡΑ δέχονται εἰς τὸ Ἰατρεῖον των Γερακωστοπούλου καὶ Ρήγα Φεραίου 98 καθ' ἑκάστην.

Ὁ ἀφροδισιολόγος—δερματολόγος ἰατρὸς ΜΙΜΗΣ Α. ΚΑΤΣΑΜΠΑΣ δέχεται ὁδὸς Φιλοποίμενος 25 τηλ. 28—77.

Ὁ ἰατρὸς ΓΕΩΡΓ. Ν. ΜΠΙΜΠΗΣ Παντανάσσης 48 τηλ. 22—58

Ὁ ἰατρὸς ΓΡΗΓΟΡΙΟΣ ΔΗΜΗΤΡΙΑΔΗΣ εἰδικὸς φυματιολόγος δέχεται καθ' ἑκάστην 4—8 ἐν τῷ ἰατρείῳ του ὁδὸς Ἀθανασίου Διάκου ἀριθ. 30 ὡς καὶ ἐπὶ συνεντεύξει ἀριθ τηλ. 35-58

ΕΛΛΗ ΘΕΟΔΩΡΙΔΟΥ χειρουργὸς Ὀδοντίατρος. Δέχεται καθ' ἑκάστην, Ῥωμαίας 21.

Ὁ δερματολόγος ἰατρὸς κ. ΓΕΩΡΓΙΟΣ ΣΤΑΘΟΠΟΥΛΟΣ ἐπανελθὼν ἐκ τοῦ εἰς Ἀμερικὴν ἐπιστημονικοῦ του ταξειδίου, ἐκπαιδευθεὶς εἰδικῶς εἰς τὴν ΑΙΣΘΗΤΙΚΗΝ ΔΕΡΜΑΤΟΛΟΓΙΑΝ καὶ ΣΕΞΟΥΑΛΙΚΑΣ ΠΑΘΗΣΕΙΣ· ἐπανήρχισε κανονικῶς τὰς ἐργασίας του καὶ δέχεται ὁδὸς Βότση 20. 9=12 καὶ 4=6 μ.μ. καὶ ἐπὶ συνεντεύξει. Ἀριθ. τηλ. 20=14.

Ὁ κ. ΙΩΑΝΝΗΣ ΔΕΛΗΓΙΑΝΝΗΣ, χειρουργὸς ὀδοντίατρος δέχεται εἰς τὸ ἰατρεῖον του, Γερακωστοπούλου 26 τηλ. 22—10.

ΑΚΤΙΝΟΛΟΓΙΚΑ ΕΡΓΑΣΤΗΡΙΑ *ΚΩΝ. ΔΗΜΗΤΡΑΚΟΠΟΥΛΟΥ* Ἰατροῦ—Εἰδικοῦ Ἀκτινολόγου. Πλατεῖα Γεωργίου Α'—Κορίνθου. Τηλ. 32—72.

ΖΗΤΕΙΤΑΙ πρὸς ἐνοικίασιν οἰκία ἐκ 3—4 δωματίων πληροφορίαι παρ' ἡμῖν 6 8 μ.μ.

ΙΝΤΕΑΛ

Σήμερον 6—12

ΣΥΝΕΧΙΖΕΤΑΙ διὰ 3ην ἑβδομάδα τὸ Ἑλληνικὸν ἀριστούργημα

ΤΑ 4 ΣΚΑΛΟΠΑΤΙΑ

ΖΙΝΕΤ ΛΑΚΑΖ
ΝΙΚΟΣ ΧΑΤΖΙΣΚΟΣ

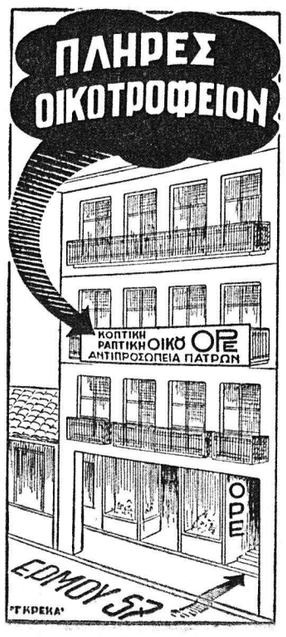

ΕΜΠΟΡΙΚΟΝ & ΒΙΟΜΗΧΑΝΙΚΟΝ ΕΠΙΜΕΛΗΤΗΡΙΟΝ ΠΑΤΡΩΝ

ΕΠΕΙΓΟΥΣΑ ΕΙΔΟΠΟΙΗΣΙΣ

—Εἰσαγωγαὶ πρώτων ὑλῶν.

Εἰδοποιοῦνται οἱ ἐκ τῶν βιομηχάνων τῆς ἡμετέρας περιφερείας ὑπερβλέποντες εἰς τὸ ὑπουργεῖον Ἐθνικῆς Οἰκονομίας αἰτήσεις εἰσαγωγῆς πρώτων ὑλῶν παραμενούσας εἰσέτι ἐκκρεμεῖς ὅπως σπεύσωσι καὶ δηλώσωσιν ἡμῖν τοῦτο ἐγγράφως παραθέτοντες καὶ τὰ στοιχεῖα τῶν ἐν λόγῳ αἰτήσεων αὐτῶν, ἤτοι α) εἶδος, β) ποσότητα, γ) ἀξίαν, δ) χώραν προελεύσεως τῶν ζητηθεισῶν πρώτων ὑλῶν, ε) ἡμερομηνίαν αἰτήσεως καὶ στ) πῶς ὑπεβλήθη αὕτη εἰς τὸ ἀνωτέρω ὑπουργεῖον, ἤτοι ἀπ' εὐθείας, ἢ μέσω τοῦ ἡμετέρου Ἐπιμελητηρίου, ἢ μέσω Τραπέζης τινος καὶ ποίας κ.λ.π.

Αἱ ἀνωτέρω δηλώσεις δέον νὰ ὑπεβληθῶσιν ἡμῖν τὸ βραδύτερον καὶ ἀνυπερθέτως μέχρι καὶ τῆς σήμερον Δευτέρας, 12 τρέχοντος μηνός, προκειμένου νὰ ἐπιδιώξωμεν ἁρμοδίως τὴν ταχυτέραν ἔκδοσιν τῶν σχετικῶν ἀδειῶν.

Λόγῳ τοῦ κατεπείγοντος τῆς ἡμετέρας ἐνεργείας, δηλώσεις ὑπεβληθησόμεναι μετὰ τὴν 12ην τρέχοντος δὲν θὰ ληφθῶσιν ὑπ' ὄψιν.

Ὑπόδειγμα τῆς κατὰ ἀνωτέρω δηλώσεως χορηγεῖται ὑπὸ τῆς καθ' ἡμᾶς ὑπηρεσίας.

Ὁ Πρόεδρος
Ν. ΒΕΤΣΟΣ

ΤΙΤΑΝΙΑ

Σήμερον 4—12

Συνεχίζοντες τὸ ἁπλὸ καὶ πλούσιο πρόγραμμάμας Παρουσιάζομεν δύο ἀπὸ τὰ πλέον ἐξαιρετικὰ φίλμ τῆς χρονιᾶς.

1ον)

Η ΚΟΙΛΑΣ ΤΟΥ ΘΑΝΑΤΟΥ

Μὲ τοὺς ΧΟΥΤ ΓΚΙΠΣΟΝ — ΚΕΝ ΜΑΥΝΑΡ — ΜΠΟΜΠ ΣΤΗΛ

καὶ 2ον

ΕΞΕΓΕΡΣΙΣ ΣΤΑ ΚΑΤΕΡΓΑ

Μὲ τοὺς ΕΝΤΟΥΑΡΝΤ ΝΟΡΙΣ — ΤΖΑΚ ΛΑΡΥ

ΕΜΠΟΡΙΚΟΝ & ΒΙΟΜΗΧΑΝΙΚΟΝ ΕΠΙΜΕΛΗΤΗΡΙΟΝ ΠΑΤΡΩΝ

ΕΙΣΑΓΩΓΗ ΣΑΚΚΩΝ, ΒΑΜΒΑΚΟΣΠΟΡΟΥ ΚΑΙ ΠΡΟΦΥΛΑΚΤΙΚΩΝ

Προκειμένου τὸ Ὑπουργεῖον Ἐμπορίου νὰ χορηγήσῃ ἄδειας εἰσαγωγῆς 1) Σάκκων ἐσωτερικῆς καταναλώσεως δασμ κλ. 209α 2) Βαμβακοσπόρου (διὰ βιομηχανίας σπορελαιουργίας) δασμ κ.λ. 16β1, καὶ προφυλακτικῶν δασμ. 13552 καλοῦμεν τοὺς ἐνδιαφερομένους ὅπως, μέχρι τῆς 18ης τρέχοντος διὰ τὸ πρῶτον εἶδος μέχρι τῆς 12ης τρέχοντος διὰ τὸ δεύτερον καὶ μέχρι τῆς 20ῆς τρέχοντος διὰ τὸ τρίτον, ὑποβάλωσι πρὸς τὸ ἄνω Ὑπουργεῖον Διεύθυνσιν Ἐξωτερικοῦ Ἐμπορίου ὑπευθύνους δηλώσεις περὶ τῶν ὑπ' αὐτῶν πραγματοποιηθεισῶν, εἰς τὰ ὡς ἄνω εἶδη, εἰσαγωγῶν κατὰ τὰ τέσσαρα τελευταῖα ἐξάμηνα συμφώνως πρὸς τὸ παρὰ τῆς ἡμετέρας ὑπηρεσίας παρεχόμενον ὑπόδειγμα.

Ὁ Πρόεδρος
Ν. ΒΕΤΣΟΣ

ΑΝΑΚΟΙΝΩΣΙΣ

—Ὁ Διευθυντὴς Τελωνείου Πατρῶν.

Ἀνακοινοῖ ὅτι τὴν 17ην Φεβρουαρίου ἐ. ἔτους ἡμέραν Σάββατον καὶ ὥραν 11 π. μ. ἕως 1 μ.μ. ἐνεργηθήσεται ἐν τῷ Τελωνειακῷ Καταστήματι πλειοδοτικὴ Δημοπρασία ἐκποιήσεως Ἀζητήτων Ἐμπορευμάτων ἄνευ Δασμῶν καὶ φόρων καὶ ἐπὶ ὡρισμένῃ τιμῇ πωλήσεως ἤτοι:

Γραφίδες μελανηφόροι, ἀλύσσεις πλοίων, ὡρολόγιον, ἐλαστικὸν αὐτοκινήτων συμφώνως τῇ ὑπ' ἀριθμ. 2182 ἐ. ἔτους διακηρύξει τον.

Οἱ ἐνδιαφερόμενοι δύνανται νὰ ζητήσωσι σχετικὰς πληροφορίας ἐν τῷ Τελωνείῳ (Τμῆμα Ἀζητήτων) κατὰ τὰς ἔργασ μους ὥρας.

Ὁ Διευθυντὴς Τελωνείου Πατρῶν

Ν. Μετσοβίτης

ΠΡΟΣΚΛΗΣΙΣ

Καλοῦνται νὰ προσέλθωσι εἰς τὸ Δημαρχεῖον (Γραφεῖον Πρωτοκόλλου), 1) ὁ Ἀντώνιος Κενούργιος τοῦ Σπύρου, ἢ οἰκεῖοι τούτου καὶ 2) οἱ οἰκεῖοι τοῦ φονευθέντος στρατιώτου Μαιωλοπούλου Δημητρίου τοῦ Νικολάου πρὸς ἐπείγουσαν ὑπόθεσίν των.

Ἀριθ. 22
Πάτραι τῇ 10)2)1951
Ἐ τῆς Δημαρχίας.

ΟΙΚΟΔΟΜΑΙ. Ἀναλαμβάνομεν τὴν κατασκευὴν κατοικιῶν εἰς τιμὰς ἀσυναγωνίστους. Ἐπίσης μεταρρυθμίσεις καὶ ἐπισκευὰς οἰκιῶν καὶ καταστημάτων. Διαθέτομεν τὰς καλυτέρας τιμὰς διὰ τὰς κατεδαφίσεις. Πληροφορία Παναγιώτην Μάλιαρην, Δημητρίου Γούναρη 209, καφφενεῖον Ἰωάν. Τσολῆᾶ.

ΧΗΜΙΚΑ ΕΡΓΑΣΤΗΡΙΑ

ΦΙΛ. Ν. ΦΙΛΙΠΠΑΚΟΠΟΥΛΟΥ

Χημικοῦ—Μηχανικοῦ—Οἰνολόγου

Γραφεῖα Πλατ. Γεωργίου Α'. ἀρ. 30α — Τηλ. 35 — 94

Ἀναλαμβάνομεν καὶ ἐκτελοῦμεν ταχύτατα καὶ μετὰ μεγίστης ἀκριβείας ἀναλύσεις: Τροφίμων, Βιομηχανικῶν Προϊόντων, Φαρμακευτικῶν καὶ ἐμπορίου. Εἰδικὸς προσδιορισμὸς Σπορελαίου ἐν ἐλαιολάδι, ἐλαιοπυρῆνες, ἐφέσεις ἐλαιοξύμετρα, ὀξυμετρικὰ διαλύματα κ.λ.π.

Ἐξετάσεις οἴνων, Θεραπεῖαι βεβλαμμένων. Ἀποχρωματίσεις κ.λ.π.

ΗΛΕΚΤΡΟΣΥΓΚΟΛΛΗΣΕΙΣ ELIN

Ἡ πρώτη εἰσαχθεῖσα εἰς τὴν Ἑλλάδα ἠλεκτροσυγκόλλησις ἦτο ELIN 300 Ἀμπέρ. Μετὰ προεξέχοντος ἄξονος πρὸς λειτουργίαν των διὰ δευτέρας κινήσεως ὅπου δὲν ὑπάρχει ρεῦμα κινήσεως. Ἠλεκτροκινητῆρες καὶ Διακόπτες ELIN. Ἠλεκτρόδια εἰς διάφορα πάχη. Μεταλλικαὶ βάσεις διὰ λυχνίας Φθορισμοῦ

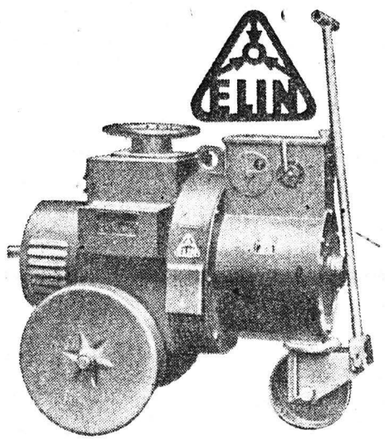

ΠΕΤΡΕΛΑΙΟΜΗΧΑΝΑΙ Ἀγγλικαὶ Σοῦπερ Ντήζελ, Ὀλιγόστροφοι Ἑτοιμοπαράδοτοι

Ε. Κ. ΔΗΜΑΚΟΠΟΥΛΟΣ

Μαιζῶνος 89 — Τηλέφωνον 33—72
Ἔναντι Ἀγροτικῆς Τραπέζης — ΠΑΤΡΑΙ

ΝΕΑ ΕΞ ΑΙΓΙΟΥ

ΑΙΓΙΟΝ. (Τοῦ ἀνταποκριτοῦ μας). Ἡ προθεσμία διὰ τὴν ὑποβολὴν ἐνστάσεων, διὰ τὴν φορολογίαν, ἣν ἐπιβάλλει ὁ Δῆμος Αἰγίου εἰς ἅπαντας τοὺς συμπολίτας, πρὸς τακτοποίησιν τοῦ ζητήματος τοῦ ἠλεκτροφωτισμοῦ τῶν ὁδῶν καὶ πλατειῶν, λήγει αὔριον Τρίτην. **Πρέπει λοιπὸν ὅλοι οἱ ἐνδιαφερόμενοι νὰ σπεύσουν, ἵνα ἐξετάσουν τὸ ποσὸν τῆς φορολογίας των καὶ ὑποβάλουν δι' ἐνστάσεων τὰς τυχὸν ἀντιρρήσεις των, δι' ὑπερβολικὴν μήπως κατάταξιν. Περισσοτέρας πληροφορίας παρέχει ἐπ' αὐτοῦ ἡ Οἰκονομικὴ Ὑπηρεσία τοῦ Δήμου.**

—Προαγωγαὶ καὶ ἀφίξεις Καθηγητῶν.

Διὰ Βασ. Διατάγματος, προτάσει τοῦ Ἀνωτάτου Ἐκπαιδευτικοῦ Συμβουλίου τοῦ Κράτους, προήχθησαν οἱ ἐνταῦθα ὑπηρετοῦντες Καθηγηταὶ δις Κικὴ Τουμασὴ φιλόλογος καὶ κ. Σωτήριος Μεντζελόπουλος Θεολόγος, τοὺς ὁποίους συγχαίρομεν ὁλεφύχως ἐπὶ τῇ προαγωγῇ των.

Εἰς τὰ ἐνταῦθα γυμνάσια ἀφικνοῦνται δύο νέοι Καθηγηταὶ: Οἱ κ.κ. Ἀπόστολος Παπανικολόπουλος καὶ Ἰωσὴφ Δημητρίου, ἀμφότεροι φιλόλογοι. Ὁ μὲν πρῶτος ἐξ αὐτῶν μετετέθη ἐνταῦθα ἐκ Μαζεικων, ὁ δὲ δεύτερος εἶναι νεοδιορισθεὶς.

—Διὰ τὸ Νοσοκομεῖον.

Ὑπὸ τοῦ Ἀδελφάτου τοῦ Δημοτικοῦ Νοσοκομείου γίνεται προσπάθεια συμπληρώσεως τοῦ προσωπικοῦ τοῦ Ἱδρύματος, διὰ 3 ἰατρῶν, ἑνὸς Παθολόγου, ἑνὸς Ἀκτινολόγου καὶ ἑνὸς Μικροβιολόγου. Ἐὰν κατορθωθῇ νὰ προσληφθοῦν οἱ ἐν λόγῳ ἰατροὶ εἰς τὸ Νοσοκομεῖον μας, θὰ λειτουργήσουν ὅλα τὰ τμήματα πλήρως. Διὰ τοῦτο πρέπει νὰ καταβληθῇ πᾶσα προσπάθεια ἐπ' αὐτοῦ.

—Ὁ Πρόεδρος Ἐξαγωγέων.

Ὁ σταφιδέμπορος τῆς πόλεώς μας κ. Σπῦρος Ματθίας ἐξελέγη πρόεδρος τῆς Ἑνώσεως Σταφιδεξαγωγέων Ἑλλάδος. Ἡ ἐκλογὴ αὕτη ἀποτελεῖ καὶ διὰ τὴν πόλιν μας, ἰδιαιτέραν τιμὴν καὶ ἀσφαλῶς θὰ ἀποβῇ καὶ ὠφέλιμος δι' αὐτήν.

Ε.Κ.Γ.

ΕΡΓΑΣΤΗΡΙΟΝ

Ψυγείων καὶ ἐξαρτημάτων ΜΠΥΡΑΣ

Π. ΠΑΝΑ

Ἁγίου Ἀνδρέου 129 Πάτραι
Τηλ. 30—30

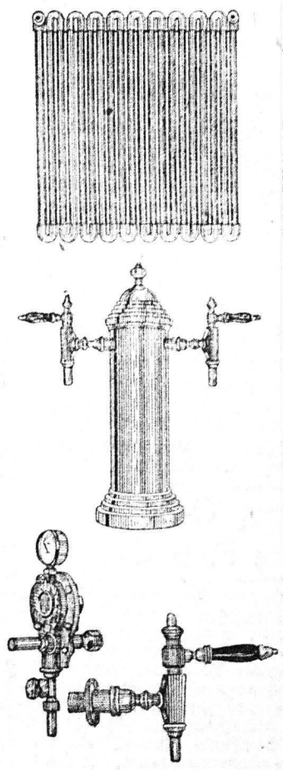

Ψυγεῖα, Σερπετίνες, Κολῶνες, Κάνουλες, Μανόμετρα Στανροί. Πλήρης κατασκευὴ τῶν ἐγκαταστάσεων ΜΠΑΡ Κινηταὶ συσκευαὶ πάγκον διὰ ζῦθον, ὡς ἐλαφραὶ ἐγκαταστάσεις, διὰ ἐξοχὰς καὶ Πανηγύρεις

Πώλησις Χονδρικὴ—Λιανικὴ

ΜΑΡΙΚΑ Δ. ΚΑΡΑΜΑΡΚΟΥ

*Ἀναλαμβάνομεν τὴν κατασκευὴν ὑποκαμίσων, μπιζαμῶν καὶ λοιπῶν ἀνδρικῶν ἐσπρορρούχων, εἰς ὅλα τὰ γούστα καὶ σχέδια. Ἐργασία ἐπιμελημένη καὶ ἐφαρμογὴ τελεία. Πατρέως 55. Μία δοκιμαστικὴ παραγγελία ἀρκεῖ νὰ σᾶς πείσῃ διὰ τὰ ἀνωτέρω. Ἐκπαιδευθεῖσα εἰς οἶκον Μαντζιάρου.

ΟΥΖΟ

ΗΛ. ΣΤΑΘΑΤΟΥ

ΡΕΞ-ΑΙΓΛΗ

4—12 ΣΗΜΕΡΟΝ 5—11

Ἔργον ἐπικὸν ἀφαντάστου δράσεως καὶ ἀσυγκρίτου Μεγαλείου

Μιὰ μεγάλη περιπέτεια ἀνώτερη ἀπὸ τὸ θρυλικὸ «Ρομπὲν τῶν Δασῶν» γεμάτη ἱπποτισμοὺς, ἠρωϊκὰ ξεσπάσματα, ἐπελάσεις, μονομαχίες. Ἡ καταπληκτικὴ ΕΓΧΡΩΜΗ Ὑ. περδημιουργία.

Η ΦΛΟΓΑ ΚΑΙ ΤΟ ΒΕΛΟΣ

— ΜΕ ΤΟΥΣ —

ΜΠΑΡΤ—ΛΑΝΓΚΑΣΤΕΡ
ΒΙΡΤΖΙΝΙΑ ΜΑΓΙΟ

Καὶ 100 ἄλλους ἠθοποιοὺς μὲ 10.000 κομπάρσους.

Νέα παραλαβὴ

ΡΑΔΙΟΦΩΝΩΝ "OLYMPIC"

Μοντέλλο 1951

Τιμὴ 1.300.000

Εὐκολίαι πληρωμῆς

Ν. Χ. ΜΠΑΛΚΑΜΟΣ

ΜΑΙΖΩΝΟΣ 96 Τηλ. 34—28

ΓΟΥΝΑΡΙΚΑ

Μὲ μικρὰς μηνιαίας δόσεις

«