Ο ΣΥΝΔΥΑΣΜΟΣ ΤΟΥ κ. ΝΙΚΟΛΑΟΥ ΒΕΤΣΟΥ

Ὁ ἀπὸ ἡμερῶν κλεισθεὶς συνδυασμὸς τοῦ κ. Νικολ. Βέτσου ἀπηρτίσθη ἐκ τῶν κάτωθι κ.κ.

ΒΕΤΣΟΣ ΝΙΚΟΣ, Πρόεδρος Ἐμπορικοῦ καὶ Βιομηχανικοῦ Ἐπιμελητηρίου.
Ζερβοπούλου Μιχ. Σοφία, Πρόεδρος Χ.Ε.Ν.
Ἀλεξάνδρου Ἠλίας, στρατηγὸς ἐ. ἀ. Δικηγόρος.
Ἀλευρᾶς Ἠλίας, Τραπεζιτικὸς ὑπάλληλος, Πρόεδρος Πολεμ. Πρόσω 40—41
Ἀμπατζῆς Κωνσταντῖνος, Ἐπαγγελματίας
Ἀναστασόπουλος ΑΝΔΡΕΟΥ Γεώργιος, Ἔμπορος
Ἀντύπας Λάμπρος, Πρόεδρος φορτοεκ. ξηρᾶς.
Ἀσλανίδης Σάββας, Πρόεδρος Παμμικρασ. Συλλόγου
Βελέντζας Κωνσταντῖνος, Ἠλεκτρολόγος, Γενικὸς Γραμματεὺς Ἐπαγγελματικοῦ καὶ Βιοτεχνικοῦ Ἐπιμελητηρίου Πατρῶν
Βενέρης Νικόλαος, Ἐπαγγελματίας
Βουρβούλιας Δημήτριος, Πρόεδρος Ἑστιατόρων
Γεωργιάδης Ἀνδρέας, Δημοσιογράφος
Γιοβάνης Γεώργιος, Δικηγόρος
Δημητρόπουλος Κων)νος, Δικηγόρος
Δογάνης Δημήτριος, Δ)ντής Ε.Β.Ε.Π.
Δότσικας Ἰωάννης, Δικηγόρος
Δρακόπουλος Χαράλαμπος, Πρόεδρος Συν. Ἀρτοποιῶν
Ζαχαρόπουλος Μιλτιάδης, Ἰατρὸς
Ζωγόπουλος Ἰωάννης, Οἰνοπαραγωγὸς
Θεοφίλου Δημήτριος, Δικηγόρος
Καποτᾶς Χρῆστος, Δικηγόρος
Καραχάλιος Παναγιώτης, Ἰατρὸς
Καρέλλας Γεώργιος, Οἰνέμπορος
Καρύδας Ἀριστείδης, Ἐργοστασιάρχης
Κατσίνης Σωκράτης, Ἰατρὸς
Κόντρατζης Ἰωάννης, Ἐπαγγελματίας
Κούλης Σπυρίδων, Πρόεδρος Εἰσαγωγικοῦ Συλλόγου
Λάγαρης Δημήτριος, Πρόεδρος Ἑνώσεως Συντακτῶν Πελοποννήσου—Ἠπείρου—Νήσων
Μπάρλος Κων)νος, Ἰατρὸς
Μπιρλῆς Σταῦρος, Κτηματίας
Παπανδρόπουλος Χαρίλαος, Ἔμπορος
Παπαδόπουλος Πλούταρχος, Δικηγόρος
Πολυχρονόπουλος Θεόδωρος, Ξυλέμπορος
Πορφυρόπουλος Παναγιώτης, Πρόεδρος Μυλεργατῶν
Πούντζας Παναγιώτης, Καθηγητὴς
Πετρᾶς Ἀντώνιος, Σταφιδέμπορος
Ράλλης Νέστωρ, Ἰατρὸς
Ρούπας Ἡρακλῆς, Ἔμπορος
Σαγρῆς Πελίας, Πρόεδρος Συλλ. ἰδ. ὑπαλλήλων
Σαράντης Γεώργιος, Δικηγόρος
Σκλάβος Κων)νος, Ἔμπορος
Σκούρας Παναγιώτης, Βιομήχανος
Στεφανόπουλος Θεόδωρος, Δικηγόρος
Τριανταφύλλου Κων., Δικηγόρος
Τσαούσης Νικόλαος, Δικηγόρος
Φιλιππάκης Εὐάγγελος, Ἔμπορος
Χαραλαμπόπουλος Γεώργιος, Ἔμπορος

Ὁ συνδυασμὸς θὰ ἔχῃ ἔμβλημα, παράστασιν προτομῆς τοῦ Πατρέως καὶ τὰς λέξεις: «ΒΕΤΣΟΣ—ΔΡΑΣΙΣ».

ΜΠΑΡ - ΕΣΤΙΑΤΟΡΙΟΝ
Θ. Χ. ΚΟΝΤΟΓΙΑΝΝΗ
Ἁγίου Νικολάου 81

Κουζίνα ἐκλεκτὴ, μὲ τιμὰς λογικὰς
Κρασὶ μοσχούδι ἡ ὀκᾶ 3.200
Μπύρα ποτήρι σχέτη 1.400
Οὖζο ἐκλεκτὸ μετὰ μεζὲ 800

ΕΠΙΣΚΕΦΘΗΤΕ ΜΑΣ ΚΑΙ ΘΑ ΠΕΙΣΘΗΤΕ

Ἡ ἀπάντησις στὸ ὄνειρο κάθε νέας

Σχολὴ κοπτικῆς καὶ ραπτικῆς γυναικείων φορεμάτων μὲ γεωμετρίαν

ΣΙΑΣ ΤΖΟΥΜΕΡΚΑ

Ἀριστούχου Σχολῆς Χαρτουλάρη

Μὲ συνεχῆ καὶ θετικὰ ἀποτελέσματα ἡ Σχολὴ μας θὰ διδάσκῃ εἰς τὴν πόλιν μας Τριῶν Ναυάρχων 98, κάτω θι Ὑψηλῶν Ἀλωνίων τὴν ἐκμάθησιν τῆς Κοπτικῆς καὶ Ραπτικῆς δι' ἁπλουστάτης μεθόδουεις ἐγγραμμάτους καὶ ἀγραμμάτους μαθητρίας, ἐντὸς ἐλαχίστου χρονικοῦ διαστήματος.



Ἀκτινολογικὸν Ἐργαστήριον
ΙΑΤΡΟΥ — ΑΚΤΙΝΟΛΟΓΟΥ
Ν. Κ. ΣΤΑΜΠΟΥΛΟΠΟΥΛΟΥ
Ἀκτινοσκοπήσεις—Ἀκτινογραφίαι—Σεριογραφίαι
ΤΟΜΟΓΡΑΦΙΑΙ —Διαθερμίαι (ὑπερβραχέα κύματα)
ΤΕΛΕΥΤΑΙΟΥ ΤΥΠΟΥ ΕΓΚΑΤΑΣΤΑΣΕΙΣ ΑΚΤΙΝΟΛΟΓΙΚΩΝ ΜΗΧΑΝΗΜΑΤΩΝ—ΤΕΤΡΑΒΑΛΒΙΔΙΚΩΝ
Δέχεται Ρήγα φερραίου 106

Νέον Σιδηροπωλεῖον, Χρωματοπωλεῖον καὶ
ΕΡΓΟΣΤΑΣΙΟΝ ΣΥΡΜΑΤΟΠΛΕΓΜΑΤΩΝ
ΗΛΙΑ ΚΙΟΥΣΗ
ΑΓΙΟΥ ΑΝΔΡΕΟΥ 112 Τηλ. 30 — 30

Ἅπαντα τὰ εἴδη Οἰκοδομῶν. Γεωργικὰ ἐργαλεῖα καὶ πάσης φύσεως σιδηρικὰ, ἐλαιοχρώματα, χρώματα, βερνίκια κ.λ.π. Συρματοπλέγματα δικτυωτὰ ἐκ σύρματος γαλβανισμένου εὐρωπαϊκοῦ διὰ περιφράξεις, ποταμοὺς, σουμιέδες κ. λ. π.
Τιμαὶ ἀσυναγώνιστοι.

Μικρὰ νέα

Ὅσο πλησιάζομεν πρὸς τὴν ἡμέραν διενεργείας τῶν δημοτικῶν ἐκλογῶν, τόσον αὐξάνει τὸ ἐδιαφέρον διὰ τὰ πιθανὰ ἀποτελέσματα.

—Τὰ ἐκλογικὰ κέντρα τῶν ὑποψηφίων παρουσιάζουν ζωηρὰν κίνησιν καθημερινῶς.

—Ἄλλωστε, πᾶσα ἄλλη συγκέντρωσις, πολιτικῆς φύσεως, ὡς γνωστόν, ἔχει ἀπαγορευθῆ.

—Στὴν Ἀθήνα ἔχει ἀπαγορευθῆ ἡ τοιχοκόλλησις φωτογραφιῶν τῶν ὑποψηφίων.

—Οἱ ὁποῖοι ἐπιτρέπεται νὰ τοιχοκολλοῦν μόνον χάρτινες τενίες μὲ τὸ ὄνομά των καὶ τὸ ἔμβλημα τοῦ συνδυασμοῦ.

—Ἡ βροχή, ποὺ ἔπεσε τὶς προάλλες, ἦταν πολὺ ὠφέλιμη γιὰ πολλὰ εἴδη καλιεργειῶν.

—Στὴν Ἀθήνα, κατὰ τὶς ἐκεῖθεν πληροφορίες, κάμνει ζέστη.

—Ἡ δὲ λίμνη τοῦ Μαραθῶνος διαρκῶς ἀδειάζει.

—Καὶ ἡ πόλις μαστίζεται ἀπὸ ἔλλειψιν ὕδατος, τό ὁποῖον παρέχεται κάθε τρεῖς ἡμέρες.

—Ἡ «Πατρὶς» τοῦ Πόργουγράφει σχετικῶς ὅτι «ἡ μεγάλη αὐτὴ ἔλλειψις εἶναι θεῖκὴ τιμωρία, διὰ τοὺς ἀνθρώπους ποὺ ἐγκατέλειψαν τὴν ἐπαρχίαν καὶ συνεσωρεύθησαν εἰς τὴν πρωτεύουσαν».

—Δι' ἐγκυκλίου τουπρὸς τοὺς Ἐκπαιδευτικοὺς ἐπιθεωρητὰς, τὸ ὑπουργεῖον Παιδείας συνιστᾶ τὴν ἐνίσχυσιν τοῦ Προσκοπισμοῦ.

—Ἐντέλλεται δὲ ὅπως παρέχεται καὶ στέγη εἰς τὰ σχολεῖα εἰς τοὺς διαφόρους προσκοπικοὺς σχηματισμοὺς.

—Ἐπίσης συνιστᾶ εἰς τοὺς καθηγητὰς καὶ διδασκάλους νὰ ἀναμιχθοῦν ἐνεργῶς διὰ τὴν διάδοσιν τῆς προσκοπικῆς ἰδέας.

—Ἐπὶ τέλους, στὴν ἀγορὰ φάνηκαν ψάρια.

—Ἰδίως, γάβροι καὶ σαρδέλλες, ποὺ κόντευαν νάξεχαστοῦν.

— Πάντως ἡ τιμή τους ἦταν πολὺ τσιμπημένη.

—Στὴν Ἀθήνα, ἀναφέρεται, δὲν ὑπάρχουν πολλὰ κρεμμύδια.

—Καὶ ἡ τιμή τους ἔφθασε τὶς 6.000 δραχμὲς κατ' ὀκᾶν ! . .

ΙΑΤΡΟΙ

Μικροβιολογικὸν Ἐργαστήριον ΑΡΤΕΜΙΟΥ ΒΑΣΙΛΟΠΟΥΛΟΥ ἰατροῦ Μικροβιολόγου ὁδὸς Ἁγ. Νικολάου 47, τηλ. 26—80.

Οἱ ὀδοντίατροι κ. ΣΤΑΜΑΤΗΣ ΣΚΟΥΡΑΣ καὶ ΘΕΟΔΩΡΑ ΣΚΟΥΡΑ δέχονται εἰς τὸ ἰατρεῖον των Γεροκωστοπούλου καὶ Ρήγα Φεραίου 98 καθ' ἑκάστην.

ΑΚΤΙΝΟΛΟΓΙΚΑ ΕΡΓΑΣΤΗΡΙΑ *ΚΩΝ. ΔΗΜΗΤΡΑΚΟΠΟΥΛΟΥ* Ἰατροῦ—Εἰδικοῦ Ἀκτινολόγου. Πλατεῖα Γεωργίου Α'—Κορίνθου. Τηλ. 32—72.

Ὁ ἰατρὸς ΓΕΩΡΓ. Ν. ΜΠΙΜΠΗΣ Παντανάσσης 48 τηλ. 22—58

Ὁ Ἰατρὸς μικροβιολόγος κ. ΗΛΙΑΣ ΑΡΧΟΝΤΗΣ δέχεται εἰς τὸ ἐργαστήριὸν του Κανακάρη 126.

Ὀξεοβασικὸς Μεταβολισμὸς. Μηχάνημα νεωτάτου τύπου. Κλινικὴ Γεράσ. Συκιώτη, Κανακάρη 178.—Τηλ, 25—65.

Ὁ δερματολόγος ἰατρός κ. ΓΕΩΡΓΙΟΣ ΣΤΑΘΟΠΟΥΛΟΣ ἐπανελθὼν ἐκ τοῦ εἰς Ἀμερικὴν ἐπιστημονικοῦ του ταξειδίου, ἐκπαιδευθεὶς εἰδικῶς εἰς τὴν ΑΙΣΘΗΤΙΚΗΝ ΔΕΡΜΑΤΟΛΟΓΙΑΝ καὶ ΣΕΞΟΥΑΛΙΚΑΣ ΠΑΘΗΣΕΙΣ' ἐπανήρχισε κανονικῶς τὰς ἐργασίας του καὶ δέχεται ὁδὸς Βότση 20. 9=12 καὶ 4=6 μ.μ. καὶ ἐπὶ συνεντεύξει. Ἀριθ. τηλ, 20=14.

Ὁ κ. ΙΩΑΝΝΗΣ ΔΕΛΗΓΙΑΝΝΗΣ, χειροῦργος ὀδοντίατρος δέχεται εἰς τὸ ἰατρεῖον του, Γεροκωστοπούλου 26 τηλ. 22—10.

Ὁ ἀφροδισιολόγος—δερματολόγος ἰατρὸς ΜΙΜΗΣ Α. ΚΑΤΣΑΜΠΑΣ δέχεται ὁδὸς Φιλοποίμενος 25 τηλ. 28—77.

Ὁ Ἰατρὸς κ. Γεώργιος Ἀθ. Πιπιλῆς ἐπανῆλθεν ἐξ Ἡν. Πολιτειῶν τῆς Ἀμερικῆς, ἔνθα ἐπὶ 4ετίαν εἰδικεύθη εἰς τὰ νοσήματα τῆς καρδίας πλησίον τοῦ διασήμου καθηγητοῦ τῆς Καρδιολογίας κ. WILSON.

Ἐγκατέστησε δέ τό Ἰατρεῖον του ἐν Ἀθήναις καὶ τῇ ὁδῷ Σκουφᾶ ἀρ. 32. Δέχεται καθ' ἑκάστην ὥρα 4—7 μ. μ.

Ὁ ἰατρὸς ΓΡΗΓΟΡΙΟΣ ΔΗΜΗΤΡΙΑΔΗΣ εἰδικὸς φυματιολόγος δέχεται καθ' ἑκάστην 4—8 ἐν τῷ ἰατρείῳ του ὁδὸς Ἀθανασίου Διάκου ἀριθ. 30 ὡς καὶ ἐπὶ συνεντεύξει ἀριθ τηλ. 35-58

ΕΛΛΗ ΘΕΟΔΩΡΙΔΟΥ χειροῦργος Ὀδοντίατρος. Δέχεται καθ' ἑκάστην, Φωκαίας 21.

ΕΚΛΕΚΤΑΙ ΥΠΟΨΗΦΙΟΤΗΤΕΣ



Ο κ. ΔΗΜ. ΛΑΓΑΡΗΣ

Καίτοι γνωρίζομεν ὅτι θὰ προσκρούσῃ εἰς τὴν μετριοφροσύνην του, ὁ «Ἐθνικὸς Κήρυξ» θεωρεῖ χρέος του νὰ σημειώσῃ ἰδιαιτέρως μεταξὺ τῶν ἐκλεκτῶν ὑποψηφιοτήτων, διὰ τὰς ἐκλογὰς τῆς μεταπροσεχοῦς Κυριακῆς, τὴν ὑποψηφιότητα τοῦ κ. Δημητρίου Λάγαρη, τοῦ σεμνοῦ καὶ διακεκριμένου δημοσιογράφου, προέδρου τῆς Ἑνώσεως Συντακτῶν ἡμερησίων ἐφημερίδων Πελοποννήσου—Ἠπείρου καὶ Νήσων.

ΥΠΟΥΡΓΕΙΟΝ ΔΗΜΟΣΙΩΝ ΕΡΓΩΝ

ΓΡΑΦΕΙΟΝ ΝΟΜΟΜΗΧΑΝΙΚΟΥ ΑΧΑΪΑΣ

ΔΙΑΚΗΡΥΞΙΣ ΔΗΜΟΠΡΑΣΙΑΣ

Ὁ Νομομηχανικὸς Ἀχαΐας Ἐμμ. Γεωργίου διακηρύττει, ὅτι ἐκτίθεται εἰς πρόχειρον φανερὸν πλειοδοτικὸν διαγωνισμὸν κατότῆς ὑπ' ἀριθ. 63211)24-3-51 Δ)γῆς Ὑπουργείου Δημοσίων Ἔργων, ἡ ἐκποίησις 5.000 περίπου κενῶν βαρελίων ἀσφάλτου.

Ἐλάχιστον ὅριον προσφορᾶς δρχ. 10.000 δι' ἕκαστον βαρέλιον.

Ἡ δημοπρασία διενεργηθήσεται ἐν Πάτραις καὶ ἐν τῷ Γραφείῳ Νομομηχανικοῦ Ἀχαΐας τὴν 10ην Ἀπριλίου 1951, ἡμέραν Τρίτην καὶ ὥραν 10ην π.μ. Πληροφορίαι παρέχονται παρὰ τῷ Γραφείῳ Νομομηχανικοῦ Ἀχαΐας καθ' ἑκάστην καὶ κατὰ τὰς ἐργασίμους ὥρας.

Ὁ Νομομηχανικὸς Ἀχαΐας
ΕΜΜ. ΓΕΩΡΓΙΟΥ

ΝΕΟΣ τελειόφοιτος γυμνασίου γνωρίζων καὶ τὴν Ἀγγλικήν, ζητεῖ ἐργασίαν. Πληροφορίαι παρ' ἡμῖν.

ΑΤΜΟΠΛΟΙΑΙ ΠΟΤΑΜΙΑΝΟΥ - Ι. ΤΟΓΙΑ καὶ ΚΑΒΟΥΝΙΔΟΥ

Τὸ Θαλαμηγὸν
"ΓΛΑΡΟΣ,,
Ἑκάστην ΤΡΙΤΗΝ 2.30 πρωΐνὴν διὰ Ἀστακόν, Μύτικα, Λευκάδα, Πρέβεζαν, Πάργαν, Κέρκυραν, Κάλαμον, Ζαβέρδα, Παξούς.
Ἑκάστην ΤΕΤΑΡΤΗΝ 9ην ἑσπερινὴν διὰ Πειραιᾶ.
Ἑκάστην ΠΑΡΑΣΚΕΥΗΝ 2.30 πρωΐνὴν διὰ Ἰθάκην, Σάμην, Ἁγ. Εὐφημίαν, Φισκάρδον, Λευκάδα, Πρέβεζαν, Πάργαν, Κέρκυραν, Βασιλικὴν, Νιδρί.
Ἕκαστον ΣΑΒΒΑΤΟΝ 9ην ἑσπερινὴν διὰ Πειραιᾶ.

Πρακτορεῖα
Τηλέφωνα: 33—80, 28—17, 32—35

ΑΤΜΟΠΛΟΙΑ ΕΥΑΓΓΕΛΟΥ Κ. ΤΟΓΙΑ

Τὸ ἀτμόπλοιον
"ΚΩΣΤΑΚΗΣ ΤΟΓΙΑΣ,,
ΤΡΙΤΗΝ 3ην πρωΐνὴν διὰ Ζάκυνθον, Ληξούριον, Ἀργοστόλιον.
ΤΕΤΑΡΤΗΝ 9ην ἑσπερινὴν κατ' εὐθεῖαν διὰ Πειραιᾶ.

Πρακτορεῖον
ΚΩΝ. Δ. ΛΑΓΩΓΙΑΝΝΗ
Ὀθωνος—Ἀμαλίας 52
Τηλέφ. 33—22

ΚΟΙΝΟΠΡΑΚΤΟΥΣΑΙ ΕΤΑΙΡΙΑΙ ΤΥΠΑΛΔΟΥ-ΣΙΓΑΛΑ
ΔΙΑ ΠΕΙΡΑΙΑ
«ΗΛΙΟΥΠΟΛΙΣ»

Ἀναχωρεῖ σήμερον ΔΕΥΤΕΡΑΝ 9 μ.μ. διὰ ΠΕΙΡΑΙΑ ΚΑΣΤΡΟΝ(Λήμνου) ΑΛΕΞΑΝΔΡΟΥΠΟΛΙΝ ΚΑΒΑΛΑΝ ΧΙΟΝ ΜΥΤΙΛΗΝΗΝ ΡΟΔΟΝ.

ΠΡΑΚΤΟΡΕΙΟΝ
Ἰωάννου Ἰγγλέση τηλ 21—51

ΠΩΛΟΥΝΤΑΙ φορτηγὰ αὐτοκίνητα 4 καὶ 5 τόννων εἰς ἀρίστην κατάστασιν καὶ ἐντεταυμένα εἰς τὰ Κοινὰ Ταμεῖα. Πληροφορίαι Γκαράζ Ταβουλάρη Κολοκοτρώνη 34 τηλέφ. 23—45.

ΠΩΛΕΙΤΑΙ μοτὲρ 2 ἵππων. Πληροφορίαι παρ' ἡμῖν.

"ΠΑΓΧΡΩΜΑΤΙΚΗ,,
Θ. ΤΣΟΥΝΗΣ ΚΑΙ Δ. ΚΑΤΣΙΜΠΕΡΗΣ
Ἁγίου Ἀνδρέου 124
Ἀποθήκη χρωμάτων
Ἐλαιοχρωμάτων, Οἰκοδομῶν, Αὐτοκινήτων, Ἐπίπλων, Χημικῶν Προϊόντων, Ναυτικῶν Εἰδῶν.
ΤΩΝ ΚΑΛΛΙΤΕΡΩΝ ΕΡΓΟΣΤΑΣΙΩΝ
Ὑποσχόμεθα τὴν καλλιτέραν ἐξυπηρέτησιν τῶν πελατῶν μας
ΤΙΜΑΙ ΑΣΥΝΑΓΩΝΙΣΤΟΙ
Χονδρικῶς καὶ Λιανικῶς
Ἐπισκεφθῆτε τὸ κατάστημά μας καὶ θὰ πεισθῆτε

Μόνον τὸ καθαριστήριον
ΧΟΛΙΑΣΤΟΥ
Χρησιμοποιεῖ ΛΕΥΚΗΝ ΒΕΝΖΙΝΗΝ ἀπεσταγμένην δι' εἰδικοῦ ἐξ Ἀμερικῆς μηχανήματος καὶ εἰδικὲς οὐσίες. Ἐξυπηρετεῖ ταχέως καὶ ἀσφαλῶς. Πωλεῖ βενζίνην λευκὴν χονδρικῶς καὶ λιανικῶς. Ἡ ἐπίσκεψις διαπιστώνει τὴν τελειότητα τῶν μηχανημάτων εἰς τὸ Καθαριστήριον — Βαφεῖον—Σιδηρωτήριον.
Ι. ΧΟΛΙΑΣΤΟΥ
Ἑρμοῦ καὶ Κανακάρη—ΠΑΤΡΑΙ

ΣΧΟΛΗ ΟΔΗΓΩΝ ΑΥΤΟΚΙΝΗΤΩΝ

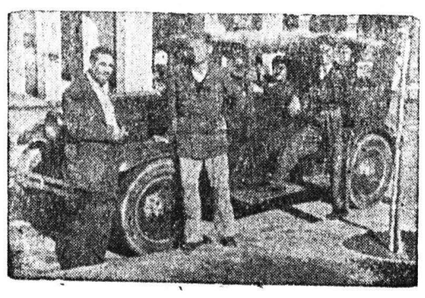

Ὁ Διονύσιος Μπαλασκέρης ἀναλαμβάνει τὴν ἐκπαίδευσιν ὁδηγῶν αὐτοκινήτων, διαθέτων καὶ αὐτοκίνητον, εἰς ἀπολυθέντας ἐκ τῶν τάξεων Στρατοῦ καὶ εἰς ἄλλους.

ΠΛΗΡΟΦΟΡΙΑΙ
Μιαούλη 20 καὶ Καφφενεῖον Κουτρουμπάνου (Πλατεῖα Γεωργίου Α'.) ΤΗΛΕΦΩΝΟΝ 35 — 32

Ὁ κ. Νικ. Βέτσος
δέχεται τοὺς φίλους του εἰς τὸ ἐπὶ τῆς ὁδοῦ Κανακάρη 139 γραφεῖον του (κάτωθι οἰκίας του)



ΠΑΝΑΓΙΩΤΗΣ Γ. ΚΑΡΑΧΑΛΙΟΣ
Ἰατρὸς
Ὑποψήφιος Δημοτικὸς Σύμβουλος

ΟΔΙΣΥ ΚΟΡΑΗ 1.—Τηλ. 30 971
ΕΚΠΟΙΗΣΙΣ ΡΥΜΟΥΛΚΟΥ

1) Τὴν Πέμπτην 19 Ἀπριλίου ἀπὸ 12 30 ἕως 12.45 ἐκθέτομεν εἰς προφορικὴν δημοπρασίαν τὸ ρυμουλκὸν ΣΤ 773, ἐκτοπίσματος 220 τόννων, ἔχον πετρελαιομηχανὴν 650 ἵππων περίπου.

2) Ὁ ὑπερθεματιστὴς θὰ καταβάλῃ ὁλόκληρον τὸ τίμημα τοῖς μετρητοῖς ἐντὸς τριάκοντα ἡμερῶν. Ὡς πρώτη προσφορὰ ὁρίζεται τὸ ποσὸν τῶν 450 ἑκατομμυρίων δραχμῶν.

3) Διὰ τὴν συμμετοχὴν εἰς διαγωνισμὸν ἀπαιτεῖται ἐγγύησις εἰς μετρητὰ ἢ τραπεζιτικὴν ἐπιστολὴν ἀξίας 45 ἑκατομμυρίων. Αἱ ἐγγυήσεις γίνονται δεκταὶ ἀπὸ 12 ἕως 12.30. Μετὰ τὴν 12.30 πᾶσα αἴτησις συμμετοχῆς εἶναι ἀπαράδεκτος. Λεπτομερεῖς πληροφορίαι παρέχονται καθ' ἑκάστην εἰς τὴν Διεύθυνσιν ΠΛΩΤΟΥ ΥΛΙΚΟΥ.

ΕΜΠΟΡΟΡΡΑΠΤΙΚΟΣ ΟΙΚΟΣ
Γ. Π. ΠΑΝΤΑΖΗ
ΑΓΙΟΥ ΝΙΚΟΛΑΟΥ 10 — ΠΑΤΡΑΙ

Ὅπως καὶ προπολεμικῶς παρελάβομεν τὰ πεφημισμένα Ἀγγλικὰ κοστούμια

DONALD

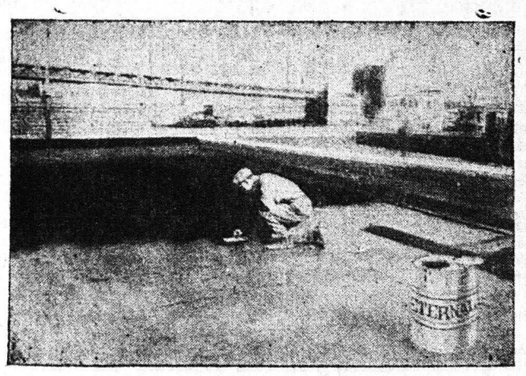

ΕΤΕΡΝΑΛ
κ. κ. Ἰδιοκτῆται προστατεύσατε τὰ σπίτια σας, τὶς ταράτσες σας, τὰ δωμάτιά σας, ἀπὸ τὰ νερὰ καὶ τὴν ὑγρασία μὲ τὸ ΕΤΕΡΝΑΛ. Αἱ οἰκοδομαὶ διατηροῦνται στεγναὶ καὶ τὰ ὑδατοχρώματα δὲν ἀπαλείφονται. Ἄριστον ἀπομοιωτικὸν τῶν δεξαμενῶν, οἰνοπνευμάτων, ἐλαίων κλπ. Ἐρωτήσατε ὅσους τὸ ἐχρησιμοποίησαν. Γενικὸς ἀντιπρόσωπος διὰ τὴν Πελοπόννησον,
ΑΣΗΜΑΚΗΣ ΠΑΝΟΥΤΣΟΣ ΕΡΜΟΥ 18 ΤΗΛ. 31-43
ΠΑΤΡΑΙ

ΗΛΕΚΤΡΟΣΥΓΚΟΛΛΗΣΕΙΣ ELIN

Ἡ πρώτη εἰσαχθεῖσα εἰς τὴν Ἑλλάδα ἠλεκτροσυγκόλλησις ἦτο ELIN 300 Ἀμπέρ. Μετὰ προεξέχοντος ἄξονος πρὸς λειτουργίαν των διὰ δευτέρας κινήσεως ὅπου δὲν ὑπάρχει ρεῦμα κινήσεως. Ἠλεκτροκινητῆρες καὶ Διακόπτες ELIN. Ἠλεκτρόδια εἰς διάφορα πάχη. Μεταλλικαὶ βάσεις διὰ λυχνίας Φθορισμοῦ

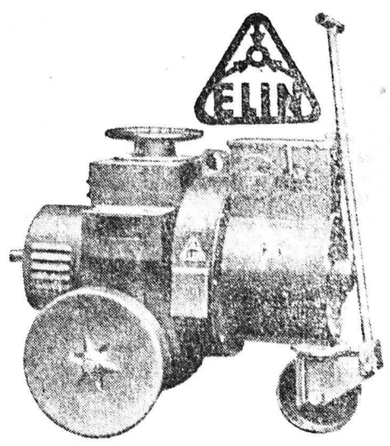

ΠΕΤΡΕΛΛΙΟΜΗΧΑΝΑΙ Ἀγγλικαὶ Σοῦπερ Ντῆζελ, Ὀλιγόστροφοι Ἑτοιμοπαράδοτοι
Ε. Κ. ΔΗΜΑΚΟΠΟΥΛΟΣ
Μαιζῶνος 89—Τηλέφωνον 33—72
Ἔναντι Ἀγροτικῆς Τραπέζης — ΠΑΤΡΑΙ



Ο κ. ΤΑΚΗΣ ΠΕΤΡΟΠΟΥΛΟΣ

Ἡ ἐκλεκτὴ ὑποψηφιότης τοῦ διακεκριμένου ἐπιστήμονος καὶ συμπολίτου κ. Τάκη Κ. Πετροπούλου, δὲν χρειάζεται ἰδιαιτέρας συστάσεις. Περιβάλλεται ἀπὸ τὴν ὁμόθυμον ἐκτίμησιν καὶ συμπάθειαν τῶν Πατρινῶν.

Η ΕΠΙΤΡΟΠΗ ΑΝΕΓΕΡΣΕΩΣ ΤΟΥ ΕΝ ΠΑΤΡΑΙΣ Ι. ΝΑΟΥ
«ΑΓΙΟΣ ΑΝΔΡΕΑΣ»
Διακηρύττει ὅτι

Ἐκτίθεται εἰς μειοδοτικὸν διαγωνισμὸν δι' ἐνσφραγίστων προσφορῶν καὶ διὰ συμπληρώσεως τιμῶν τιμολογίου, τὴν 20ην τοῦ μηνὸς Ἀπριλίου 1951, ἡμέραν Παρασκευὴν καὶ ὥραν 11-12 μ.μ. ἡ προμήθεια 45.000, κιλῶν σιδήρου σιδηροπαγοῦς σκυροκονιάματος διὰ τὴν ἀνέγερσιν τοῦ Ι. Ναοῦ Ἁγίου Ἀνδρέου.

Ἐγγύησις ὁρίζεται τὸ ποσὸν τῶν δραχμῶν 8.000.000.

Οἱ βουλόμενοι δύνανται νὰ λάβωσι γνῶσιν τῆς διακηρύξεως καθ' ἑκάστην καὶ κατὰ τὰς ἐργασίμους ὥρας προσερχόμενοι ἐν τῷ Μητροπολιτικῷ Μεγάρῳ Πατρῶν, καὶ ἐν Ἀθήναις παρὰ τῷ Ἀρχιτέκτονι Γεωργίῳ Σ. Νομικῷ ὁδὸς Μασσαλίας καὶ Καπλανῶν ἀριθ. 10 τηλ. 34—11

Ὁ Πρόεδρος
† Ὁ Πατρῶν Θεόκλητος

ΠΩΛΟΥΝΤΑΙ εἰς τὸ κεντρικώτερον μέρος τῆς κατω πόλεως Πατρῶν τέσσαρες συνεχόμεναι κατοικίαι μετὰ μεγάλου ὑπογείου διὰ οἱανδήποτε ἐπιχείρησιν ἐπὶ οἰκοπέδου 550 πήχεων, μεσημβρινόν, μεθ' ὅλων τῶν χρειωδῶν, μὲ πρόσοψιν 11 μέτρων. Πλησίον τοῦ Ταχυδρομείου, εἰς τιμὴν εὐκαιρίας λόγω ἀναχωρήσεως τοῦ ἰδιοκτήτου.

Πληροφορίαι: κ. Ἀνδρέας Ἀγγελόπουλον (Καφφενεῖον Μπουγιουκτερὲ Κορίνθου καὶ Καλαβρύτων Ἔναντι Δικαστηρίων).

ΠΩΛΕΙΤΑΙ οἰκόπεδον ἐξ 680 πήχεων, ἐντὸς τῆς πόλεως, συνοικία Καφουκάκη. Τιμὴ συμφέρουσα λόγω ἀναχωρήσεως τοῦ ἰδιοκτήτου. Πληροφορίαι παρ' ἡμῖν.

ΕΡΓΑΣΤΗΡΙΟΝ
Ψυγείων καὶ ἐξαρτημάτων ΜΠΥΡΑΣ
Π. ΠΑΝΑ
Ἁγίου Ἀνδρέου 129 Πάτραι
Τηλ. 30—30

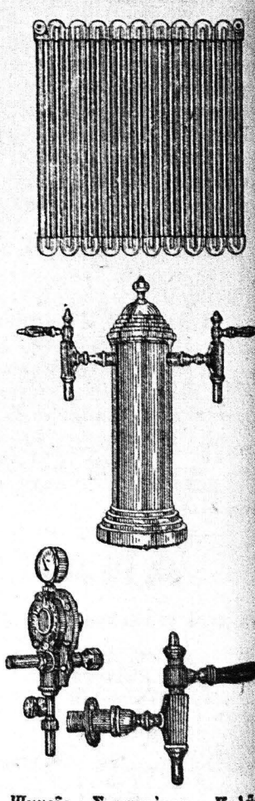

Ψυγεῖα, Σερπετίνες, Κολῶνες, Κάνουλες, Μανόμετρα, Σταυροί. Πλήρης κατασκευὴ τῶν ἐγκαταστάσεων ΜΠΑΡ. Κινηταὶ συσκευαὶ πάγκου διὰ ζῦθον, ὡς ἐλαφραὶ ἐγκαταστάσεις, διὰ ἐξοχὰς καὶ Πανηγύρεις
Πώλησις Χονδρικὴ—Λιανική

Μὲ δόσεις
ΡΑΔΙΟΦΩΝΑ
Ρεύματος καὶ μπαταρίας
ΓΡΑΜΜΟΦΩΝΑ—ΔΙΣΚΟΙ
ΡΑΠΤΟΜΗΧΑΝΑΙ
ΑΝΔΡΕΑΣ ΣΠΗΛΙΩΤΟΠΟΥΛΟΣ
ΓΕΡΟΚΩΣΤΟΠΟΥΛΟΥ 33 α'
(Κάτωθι Β' Ἀστυν. Τμήμ.)
Τηλ. 32—34