ΕΣΠΕΡΟΣ

ΣΗΜΕΡΟΝ

Χίλιοι Ἀνθρώπινοι τύποι μέσα στὴν Ζούγκλα μιᾶς Μεγαλουπόλεως.
Τὸ ρελιστικώτερο Ἀστυνομικὸ φίλμ ποὺ εἴδατε μέχρι σήμερα γιὰ τὸ ὁποῖον ἔγραψαν ἑκατοντάδες ὕμνων, ὅλοι οἱ μεγάλοι Συγγραφεῖς τῆς Ἀμερικῆς καὶ τῆς Εὐρώπης.

ΚΟΥΡΣΑΡΟΙ ΤΩΝ ΜΕΓΑΛΟΥΠΟΛΕΩΝ

Μὲ τὸν **ΣΤΕΡΛΙΓΚ ΧΕΫ'ΝΤΕΝ**
Καὶ τὴν **ΤΖΙΝ ΧΕΗΓΚΕΝ**

Σήμερον
Λήγει ἡ προθεσμία ἀνανεώσεως
ΤΟΥ

ΕΘΝΙΚΟΥ ΛΑΧΕΙΟΥ

Μεθαύριον Τετάρτην καὶ Πέμπτην θὰ γίνῃ ἡ
ΤΡΙΤΗ ΚΛΗΡΩΣΙΣ

Ἀνανεώσατε τὰ γραμμάτιά σας

ΓΕΝΙΚΑ ΦΡΟΝΤΙΣΤΗΡΙΑ ΠΑΤΡΩΝ

ΥΨΗΛΑΝΤΟΥ - ΦΙΛΟΠΟΙΜΕΝΟΣ

Ἀπὸ τῆς Ἰουλίου τμήματα ὑποψηφίων Παιδ. Ἀκαδημίας, Σχολ. Ὑπομηχανικῶν, Στρατ. Ἰατρικῆς, Α.Σ.Ο. καὶ Ε Ε., Νομικῆς κ.λπ. Θεωρ. σχολῶν.

Αἱ ἐπιτυχίαι τῶν μαθητῶν μας ἀποτελοῦν ἐγγύησιν διὰ τὴν πλήρη καὶ ἀποτελεσματικὴν κατάρτισιν τῶν ἐγγραφομένων εἰς τὰ Φροντιστήριά μας.

ΛΟΥΤΡΑ ΧΑΜΑΜ ΠΑΤΡΩΝ

Διὰ τῆς ἐφιδρώσεως τῶν Χαμάμ Θεραπεύονται τὰ ἄλατα, ἀρθριτικά, νευρικά, ψωριακά, βρογχικά, μητρικά, κρυοπαγήματα, πόνοι τῆς μέσης, τῶν νεφρῶν, τοῦ στομάχου αἱ ρευματώσεις τοῦ προσώπου κ λ.π. συνιστώμενα ὑπὸ ἰατρῶν ἐπιστημόνων. Συνδυαζόμενα δὲ διὰ θερμῶν θειούχων, ἀντικαθιστοῦν πλήρως τὰς ἰαματικὰς πηγάς.
Ἡμέραι γυναικῶν Δευτέρα, Τετάρτη, Παρασκευή

ΜΠΟΥΚΑΟΥΡΗ 29
Μ. ΔΗΜΗΤΡΙΟΥ

ΣΗΜ. Ἐναρξις ἀπὸ τῆς 5ης πρωϊνῆς μέχρι τῆς 10ης ἑσπερινῆς καθ' ἑκάστην.

Ἡ ἀπάντησις στὸ ὄνειρο κάθε νέας

Σχολὴ κοπτικῆς καὶ ραπτικῆς γυναικείων φορεμάτων μὲ γεωμετρίαν

ΣΙΑΣ ΤΖΟΥΜΕΡΚΑ

Ἀριστούχου Σχολῆς Χαρτουλάρη

Μὲ συνεχῆ καὶ θετικὰ ἀποτελέσματα ἡ Σχολή μας Θὰ διδάσκῃ εἰς τὴν πόλιν μας Τριῶν Νοεμβρίου 98, κάτω ὅτι Ὑψηλῶν Ἀλαφίου τὴν ἐκμάθησιν τῆς Κοπτικῆς καὶ Ραπτικῆς δι' ἁπλουστάτης μεθόδου εἰς ἐγγραμμάτους καὶ ἀγραμμάτους μαθητρίας, ἐντὸς ἐλαχίστου χρονικοῦ διαστήματος.

ΣΧΟΛΗ ΟΔΗΓΩΝ ΑΥΤΟΚΙΝΗΤΩΝ

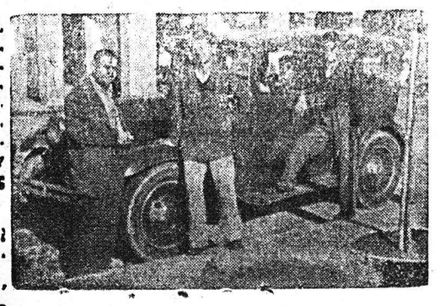

Ὁ Διονύσιος Μπαλασκέρης ἀναλαμβάνει τὴν ἐκπαίδευσιν ὁδηγῶν αὐτοκινήτων, διαθέτων καὶ αὐτοκίνητον, εἰς ἀπολυθέντας ἐκ τῶν τάξεων Στρατοῦ καὶ εἰς ἄλλους.

Πληροφορίαι Μιαούλη 20 καὶ Καραϊσκάκη Κουτσομπόλου Παλαιὸν Γυμνασίου Ἀ' Τηλέφωνον 35—32

Κοινωνικά

ΛΥΡΙΚΟΝ. Μουσικὸς θίασος Νικ. Πλατῆ. Σήμερον ὥρα 8—10 καὶ 10—12 «Ὁ Φαταούλας».

ΑΛΑΠΡΑ. Σήμερον «Ἡ παγίδα τοῦ τρόμου» ἔγχρωμον.

ΖΕΝΙΘ. Σήμερον «Ἡ Μαρτζὴ» ἔγχρωμον.

ΟΥΦΑ. Σήμερον «Χαμένη περίπολος».

ΟΑΣΙΣ. Σήμερον τὸ συγκινητικώτερο ἀριστούργημα «Αἷμα καὶ ἡδονή».

ΛΗΞΙΑΡΧΕΙΟΝ

Γάμοι: Χαράλ. Τσελέντης ἐκ Πειραιῶς—Ὄλγα Μπαρζώκα ἐκ Φισκάρδου Κεφαλληνίας. Ἀνδ. Κολλιόπουλος ἐκ Ψάρι Μανωλάδος—Χρυσάνθη Κολλιοπούλου ἐκ Πατρῶν. Ἠλίας Κυριακόπουλος ἐκ Γρεβενοῦ Τριταίας—Κων)να Μόσχου ἐκ Πατρῶν.

Θάνατοι: Κωνστ. Ροδόπουλος 7 μηνῶν, Σπ. Μορίκης 23 ἐτῶν, Χρ. Καπερώνης 53 ἐτῶν, Παναγιώτα Γιαννακοπούλου 28 ἐτῶν, Ζωὴ Θεοδωροπούλου 84 ἐτῶν, Κωστούλα Μελὰ ἐτῶν 75, Γρηγόριος Παπαλεξόπουλος ἐτῶν 80, Κωνσταντίνα Ἀνθοδλη ἐτῶν 40, Θεοδ. Κωνταντέλος ἐτῶν 49, Ἑλένη Φωτοκοπαναγιωτοπούλου ἐτῶν 27, Ἀθαν. Κουλουρᾶς ἐτῶν 22

ΕΚΔΟΣΕΙΣ

Ἐκυκλοφόρησεν τὸ δεύτερον φύλλον τῆς ἐφημερίδος «Κραυγὴ ἐκφραστικὸν Ὄργανον τῶν δικαίων διεκδικήσεων σταφιδοκτηματιῶν ὑπὸ τὴν διεύθυνσιν τοῦ κ. Διονυσίου Ἐπ. Νικολοΐδη.

ΣΥΝΕΡΓΑΖΟΜΕΝΑΙ ΑΤΜΟΠΛΟΪΑΙ
ΗΠΕΙΡΩΤΙΚΗ - Ι. ΤΟΓΙΑ
καὶ
ΚΑΒΟΥΝΙΔΟΥ

Τὸ Θαλάσσιον

"ΓΛΑΡΟΣ"

Ἀδριον ΤΡΙΤΗΝ 2,30 π. μ, Ἀστακὸν, Μύτικα, Λευκάδα, Πρέβεζαν, Πάργαν, Κέρκυραν. Κάλαμον, Ζαβέρδα, Παξούς.
ΤΕΤΑΡΤΗ 9 μ.μ. διὰ Πειραιᾶ.

Πρακτορεῖον
Ι. Κ. ΑΘΑΝΑΣΟΠΟΥΛΟΥ
Πλατεῖα Τριῶν Συμμάχων 5
Τηλεφ. 32—35

ΠΕΡΙΛΗΨΙΣ ΔΙΑΚΗΡΥΞΕΩΣ ΔΗΜΟΠΡΑΣΙΑΣ

Ἡ Ἐνοριακὴ Ἐπιτροπὴ Ἱεροῦ Ναοῦ «Τὰ Εἰσόδια τῆς Θεοτόκου» Τραπέζης Αἰγιαλείας

Διακηρύττει ὅτι:

Κριθείσης ἀσυμφόρου τῆς προσφερθείσης τιμῆς κατὰ τὴν διεξαχθεῖσαν δημοπρασίαν τῆς 18ης τρέχοντος διὰ τὴν ἐκτέλεσιν τῶν ἐργασιῶν κατασκευῆς τροὐλλου, διαρρυθμίσεων καὶ συμπληρώσεων τοῦ Ἱεροῦ ναοῦ

ἐπαναλαμβάνει

ταύτην ὑπὸ τοὺς ὅρους τῆς ἀρχικῆς διακηρύξεως διὰ τὴν συμμετοχὴν, ἐγγυοδοσίαν κλπ., τὴν 2αν Ἰουλίου ἡμέραν Δευτέραν καὶ ὥραν 11—12 π.μ. εἰς Τράπεζαν. Πληροφορίαι παρὰ τῆς Ἐπιτροπῆς καὶ παρὰ τοῦ ἐπιβλέποντος Γερσκωστοπούλου 7, Πάτρας.

(Η ΕΝΟΡΙΑΚΗ ΕΠΙΤΡΟΠΗ)

ΔΗΜΟΠΡΑΣΙΑ ΔΗΜΟΥ ΠΑΤΡΕΩΝ

Ἐκτίθεται εἰς μειοδοτικὴν δι' ἐγγράφων καὶ ἐνσφραγίστων προσφορῶν δημοπρασίαν, τὴν 26ην Ἰουνίου ἐ. ἔ. ἡμέραν Τρίτην καὶ ὥραν 12ην μεσημβρινὴν καὶ ἐν τῷ Γραφείῳ Δ)νσεως Διοικητικῶν Ὑπηρεσιῶν, ἡ ἐκτύπωσις τῶν ἀναγκαιούντων εἰς τὸν Δῆμον ἐντύπων κατὰ τὸ οἰκον. ἔτος 1951—52.

Ὅροι κλπ. πληροφορίαι εἰς τὸ ἀνωτέρω γραφεῖον.

Ἀριθμ. 79

ΕΙΔΟΠΟΙΗΣΙΣ

—Ἐπαγγελματικοῦ Βιοτεχνικοῦ Ἐπιμελητηρίου Πατρῶν.

Εἰδοποιοῦνται ἅπαντες οἱ Ἐπαγγελματίαι καὶ Βιοτέχναι ἐν ὄψει τῶν Θερινῶν παιδικῶν κατασκηνώσεων, καὶ ἐπὶ τῇ προβλέψει ὅτι Θὰ περιληφθῶσι περὶ τὰ 1 000 ἐργαζόμενα παιδιὰ ἀμφοτέρων τῶν φύλων ὡρεῶν, ὅπως βοηθοῦντες καὶ αὐτοὶ τὸ ἔργον τοῦ Κράτους ὑπὲρ τῆς παιδικῆς ὑγείας ἀποστείλωσι τὰ ὑπ' αὐτῶν ἀπασχολούμενα παιδιὰ χορηγοῦντες εἰς ταῦτα ἀδείας μετὰ πλήρων ἀποδοχῶν πρὸς συμμετοχὴν των εἰς τὰς ὡς εἰρηται κατασκηνώσεις τῆς Θερινῆς περιόδου.
Ὁ Πρόεδρος
Γ. ΠΑΝΤΑΖΗΣ

ΜΕ ΠΛΕΙΟΨΗΦΙΚΟΝ

Κύριε Διευθυντὰ

Διὰ νὰ κυβερνηθῇ ἡ Πατρίς μας καλῶς, μόνον μὲ τὸ ἐκλογικὸν πλειοψηφικὸν σύστημα θὰ ἀποκτήσῃ ἐκλεκτοὺς ἄρχοντας τοὺς ὁποίους γνωρίζει ὁ Λαός. Τὰ ἄλλα συστήματα εἶναι σὰν τὴ παροιμία «Πῶς πᾶνε οἱ στραβοὶ στὸν Ἅδη, ὁ ἕνας κοντὰ στὸν ἄλλον».

Μετὰ πάσης τιμῆς
Κ. Κουτρουμάνης
Πολιτευτὴς Ἀχαΐας

Πωλεῖται Ραδιόφωνον καινουργὲς μεγάλης ἐντάσεως κατάλληλον διὰ Κέντρον εἰς τιμὴν εὐκαιρίας λόγω ἀναχωρήσεως τοῦ ἰδιοκτήτου. Πληροφορίαι παρ' ἡμῖν 6—7 μ.μ.

ΠΩΛΟΥΝΤΑΙ φορτηγὰ αὐτοκίνητα 4 καὶ 5 τόννων εἰς ἄριστην κατάστασιν καὶ ἐντεταλμένα εἰς τὰ Κοινὰ Τμεῖα. Πληροφορίαι Γκαράζ Τσουλλάρη Κολοκοτρώνη 34 τηλέφ. 23—45.

ΠΡΟΣΕΧΩΣ
ΕΙΣ ΤΗΝ
ΒΡΑΔΥΝΗΝ

Ἕνα πρωτότυπο ἀνάγνωσμα ποὺ πρέπει νὰ διαβασθῇ ἀπὸ κάθε Πελοποννήσιο

ΠΑΠΟΥΛΑΚΟΣ

Ὁ περίφημος μοναχὸς ποὺ ὁ λαὸς τοῦ Μωρηᾶ ἔτὸν προσκυνᾶ ὡς ἅγιο

ΠΑΠΟΥΛΑΚΟΣ

Ο ΠΕΛΟΠΟΝΝΗΣΙΟΣ

Στὸ κήρυγμά του οἰκογένειες μονοιάζουν, ἐχθροὶ συμφιλιώνονται.—Ἡ ζωοκλοπὴ ἐξαφανίζεται.—Οἱ λησταὶ ἐπιστρέφουν τὰ λύτρα.—Οἱ κακοῦργοι μετανοοῦν

ΠΑΠΟΥΛΑΚΟΣ

—Τὸ πνεῦμα τοῦ Χριστοῦ καὶ ἡ κληρονομία τοῦ 21
—Πῶς τοῦ ἀπεκαλύφθη ἡ Θεία Χάρις
—Ὁ ἐρημίτης.
—Ἡ γνωριμία του μὲ τὸν Κοσμᾶ Φλαμιάτο
—Τὸ Μέγα Σπήλαιον
—Ὁ Ἰγνάτιος Λαμπρόπουλος

ΠΑΠΟΥΛΑΚΟΣ

—Ἡ πάλη του μὲ τὴν κακία τῶν ἀνθρώπων
—Οἱ ἀγῶνες του μὲ τὴν Πολιτεία, τὴν Ἀνωτέρα Ἱεραρχία, τὴν Ἀντιβασιλεία τοῦ Ὄθωνος

ΠΑΠΟΥΛΑΚΟΣ

Ἕνας θρησκευτικὸς καὶ κοινωνικὸς θρύλος γραμμένος συναρπαστικὰ ἀπὸ τὸν

ΚΩΣΤΗ ΜΠΑΣΤΙΑ

Κάθε Πελοποννήσιος πρέπει νὰ παρακολουθήσῃ τὴν δραματικὴν ἱστορία τοῦ

ΠΑΠΟΥΛΑΚΟΥ

Προσεχῶς
ΕΙΣ ΤΗΝ
ΒΡΑΔΥΝΗΝ

ΝΕΑ ΑΜΑΛΙΑΔΟΣ

ΑΜΑΛΙΑΣ. (Τοῦ ἀνταποκριτοῦ μας). Συνεργεῖον ἐξ ὁ. παλλήλων τῆς Δημοσίας Ὑγιεινῆς Κέντρου Ὑγείας Ἀμαλιάδος προβαίνουν εἰς συχνὰς ἐπισκέψεις διαφόρων χωρίων τῆς περιοχῆς τοῦ Κέντρου λαμβάνοντες τὰ ἐνδεικνυόμενα μέτρα διὰ τὴν προστασίαν τῆς Δημοσίας ὑγείας.

Τὰ μέτρα αὐτὰ βέβαια εἶναι κάπως συντονισμένα ἰδία κατὰ τὴν ἐποχὴν τοῦ θέρους δεδομένου ὅτι ὁ κίνδυνος ἐξαπλώσεως τῶν ἐνδημούντων ἐπιδημικῶν νοσημάτων ἐπαυξάνει κατὰ τὴν ἐποχὴν αὐτήν.

Τὸ ἐν λόγῳ Κέντρον Ὑγείας πρόκειται νὰ πλαισιωθῇ δι' ὑγειονολόγου ἰατροῦ ὡς διευθυντοῦ τοῦ ἱδρύματος καὶ δι' ἄλλου ἐπιστημονικοῦ καὶ βοηθητικοῦ προσωπικοῦ εἰς τρόπον ὥστε νὰ κατασιῇ ἐνστιτούτον ὑγιεινῆς τόσον διὰ τὴν πόλιν τῆς Ἀμαλιάδος ὅσον καὶ διὰ τὴν περιφέρειαν ὁλόκληρον.

—Τὴν 19 τρέχοντος ἀφίχθη εἰς τὴν πόλιν μας ὁ Πρόεδρος τῆς ΕΠΕΚ κ. Τσουδερὸς. Τὸν κ. Τσουδερὸν ὑπεδέχθησαν διάφοροι φίλοι του, ἡ δημοτικὴ ἀρχὴ καὶ πλῆθος κόσμου.

Οὗτος προσεφωνήθη ὑπὸ τοῦ δικηγόρου κ. Φιλοσοφοπούλου ὅστις ἀνέπτυξε ἐν συνόψει διάφορα τοπικὰ ζητήματα.

—Ἀπαντῶν ὁ κ. Τσουδερὸς καὶ ἐκθέτων τὸ πρόγραμμα τοῦ κόμματός του, ὑπεσχέθη βελτίωσιν τῶν ὅρων διαβιώσεως τῶν ἐργαζομένων διὰ διαφόρων μεταρυθμίσεων, ἐὰν ἡ ΕΠΕΚ λάβῃ ἀπόλυτον πλειοψηφίαν ἐν τῇ βουλῇ. Ἐπὶ πλέον ὁ δήμαρχος τῆς πόλεως κ. Πετραλιᾶς ἔθιξε τὸ ζήτημα τῆς ὑδρεύσεως Ἀμαλιάδος καθ' ὅτι αὐτὴ εἶναι πλημελὴς.

Ἐξ ἄλλου πληροφορούμεθα ὅτι ἡ Δημοτικὴ ἀρχὴ μελετᾷ ἐξεύρεσιν πόρων διὰ τὴν μόνιμον ἐπίλυσιν τοῦ ζητήματος τῆς ὑδρεύσεως. Γ.Γ.

ΖΗΤΕΙΤΑΙ μοδίστα πεπειραμένη ἡλικίας **20—26** ἐτῶν διὰ καθημερινὴν ἐργασίαν, ἱκανοποιητικὸς μισθός. **Πληροφορίαι παρ' ἡμῖν 11—1 π.μ. καὶ 6·8 μ.μ.**

Σήμερον:

Ἀπ' τὶς ταινίες ποὺ δὲν ξεχνιοῦνται, γιατὶ ἀπευθύνονται καὶ μιλᾶνε στὴν καρδιά!

ΜΑΡΤΖΗ

("Εγχρωμον)

Τραγούδια
Νειάτα
Ἀγάπη
Γέλοια
Ὁμορφιά

Μὲ τὴν ἀπειρόκαλλη

ΤΖΗΝ ΚΡΕΗΝ

Σήμερον

Τὸ καθῆκον ἔστειλε τὸν ἕναν νὰ σκοτώσῃ ἕναν κακοῦργο...

Ἡ τιμιότης ἀδήγησε τὸν ἄλλον στὸ δρόμο τῆς βίας...

Τὸ μῖσος ἦτο τὸ ἅπλον τοῦ τρίτου...

Η ΠΑΓΙΔΑ ΤΟΥ ΤΡΟΜΟΥ

("ΕΓΧΡΩΜΟΝ

Μὲ τοὺς

ΓΟΥΙΛΙΑΜ ΧΟΛΝΤΕΝ
ΓΟΥΙΛΙΑΜ ΜΠΕΝΤΙΞ
ΜΟΝΑ ΦΡΗΜΑΝ

ΠΕΡΙΛΗΨΙΣ

Ὁ Πρόεδρος τοῦ Λιμενικοῦ Ταμείου Πατρῶν διακηρυττει ὅτι:

Ἐκτίθεται εἰς πρόχειρον προφορικὸν μειοδοτικὸν διαγωνισμὸν ἡ μεταφορὰ καὶ ἀπόρριψις τῶν ἀπορριμάτων τῆς παραλίας τοῦ Λιμένος Πατρῶν ἀπὸ τῆς 1ης Ἰουλίου 1951 μέχρι τῆς 30ης Ἰουνίου 1952, εἰς τὰ Γραφεῖα τῆς Λιμενικῆς Ἐπιτροπῆς τὴν 28ην Ἰουνίου 1951 ἡμέραν Πέμπτην καὶ ὥραν 11 π.μ.

Ὧν ὅρων τῆς διακηρύξεως δύνανται νὰ λάβωσι γνῶσιν οἱ ἐνδιαφερόμενοι εἰς τὰ Γραφεῖα κατὰ πᾶσας τὰς ἐργασίμους ἡμέρας καὶ ὥρας.

Πάτραι τῇ 22 Ἰουνίου 1951
Ὁ Πρόεδρος
Γ. Πανταζῆς

ΟΥΦΑ

ΣΗΜΕΡΟΝ

Μία ἐπικὴ καὶ ἡρωϊκὴ περιπέτεια
Ἕνα μεγαλειῶδες θέαμα

ΧΑΜΕΝΗ ΠΕΡΙΠΟΛΟΣ

ΤΖΟΝ ΦΟΡΝΤ
ΒΙΚΤΩΡ ΜΑΚ ΛΑΓΚΛΕΝ

ΛΑΧΕΙΟΦΟΡΟΣ ΑΓΟΡΑ ΥΠΕΡ

Ἐξωραϊσμοῦ τοῦ χώρου

ΝΑΟΥ ΑΓΙΩΝ ΑΠΟΣΤΟΛΩΝ

Πανηγυρικὴ ἔναρξις 29 τρέχοντος ὥρα 5 1)2 μ.μ. Ταύτην θὰ τιμήσουν αἱ ἀρχαὶ τῆς πόλεως

ΘΑ ΔΙΑΡΚΕΣΗ
ΣΑΒΒΑΤΟΝ 30 Ἰουνίου
ΚΥΡΙΑΚΗ 1 Ἰουλίου

ΔΙΑ ΤΟΥΣ ΦΙΛΑΝΘΡΩΠΟΥΣ

Ὀρφανὸς καὶ ἄπορος νέος 16 ἐτῶν πάσχων ἐκ φυματιώσεως νοσηλευόμενος εἰς τὸ Σανατόριον «Ἅγιος Ἀνδρέας» ἔχει ἀνάγκην φιαλιδίων στρεπτομυκίνης καὶ δισκίων PAS διὰ τὴν θεραπείαν του. Πᾶσα προσφορὰ δεκτὴ εἰς τὸ φαρμακεῖον Γεωργ Βασιλοπούλου Ἁγ. Νικολάου 65.

-ΟΑΣΙΣ-

ΣΗΜΕΡΟΝ

Τυπογραφικαὶ ἐργασίαι
ΒΙΒΛΙΟΧΑΡΤΟΠΩΛΕΙΟΝ
ΜΠΑΤΙΣΤΑ
Ρήγα Φερραίου 67

ΦΥΣΙΚΟΙ ΧΥΜΟΙ ΦΡΟΥΤΩΝ

ΠΟΡΤΟΚΑΛΑΔΑ
ΛΕΜΟΝΑΔΑ
ΒΥΣΣΙΝΑΔΑ

"ΠΑΡΘΕΝΩΝ"

Ὅτι ἐκλεκτότερον ἔχει νὰ ἐπιδείξῃ ἡ Ἑλληνικὴ Βιομηχανία.

Ἐτέθησαν ἀπὸ σήμερον εἰς τὴν κατανάλωσιν

ΠΩΛΟΥΝΤΑΙ ΠΑΝΤΟΥ

Ἀντιπροσωπεῖαι:

Φιλοποίμενος 39 α'
Τηλέφ. 25—77

ΜΕΤΑΝΑΣΤΕΥΣΙΣ

Ἐπετράπη ἡ μετανάστευσις διὰ Καναδᾶ **10.000** Ἀγροτῶν ἀπὸ ἡλικίας **18** μέχρι **55** ἐτῶν ἄνευ **ΠΡΟΣΚΛΗΣΕΩΣ** Ἀπαραίτητον νὰ ἔχωσι τὴν ἄδειαν τοὐεἰσιτηρίου των. Διὰ πλείονας πληροφορίας ἀποταθῆτε εἰς τὸ Γραφεῖον Μεταναστεύσεως καὶ ταξειδίων

ΓΕΩΡΓΙΟΥ ΦΩΤΟΠΟΥΛΟΥ

Ὀθωνος Ἀμαλίας 55 ἀριθ. τηλεφώνων 32—40

Ἐπίσης καὶ ἡ Βραζιλία δέχεται διαφόρους τεχνίτας ἄνευ προσκλήσεως.

ΨΥΓΕΙΑ

Ἠχομονὴς ψυκτικῆς ἀποδόσεως

ΜΕΓΙΣΤΗΣ ΑΝΤΟΧΗΣ ΚΑΙ ΟΙΚΟΝΟΜΙΑΣ ΠΑΓΟΥ

Ἐκλεκτὰ εἰς ἐμφάνισιν

θὰ εὕροητε εἰς τὸ εἰδικὸν Ἐπιστήμιον

Ἐν Πάτραις **ΝΙΚΟΛΑΟΥ ΜΑΥΡΟΕΙΔΗ**
ΧΑΝΑΚΑΡΗ - ΦΙΛΟΠΟΙΜΕΝΟΣ