# ΕΙΔΗΣΕΙΣ ΕΞ ΑΜΑΛΙΑΔΟΣ

**ΑΜΑΛΙΑΣ.** (Τοῦ ἀνταποκριτοῦ μας) Ἡ ἀκτὴ Κουρούτας μὲ τὸ ξηρὸ καὶ δροσερὸ κλίμα της μὲ τὰ θεραπευτικὰ θαλασσινὰ νερὰ της γεμᾶτα ὑφος καὶ ἰώδιο, φιλοξενεῖ ἀπὸ καιρὸ τὴν Μαθητ. Κατασκήνωσιν τῆς ἐκπαιδευτικῆς Περιφερείας Ἀμαλιάδος. Μετὰ προηγουμένως ἰατρικὴν ἐξέτασιν τοῦ κλίματος, τοῦ ὕδατος καὶ τῶν ὑγιεινῶν συνθηκῶν ἐγκατεστάθη ἐκεῖ ἡ Κατασκήνωσις, μέσα εἰς τὸ περιβάλλον αὐτοῦ τῆς φυσικῆς ὀμορφιᾶς καὶ τῶν παρεχομένων τεχνικῶν ἀνέσεων.

Καθημερινῶς ἐπισκέπτονται τὴν κατασκήνωσιν πολλοὶ γονεῖς καὶ συγγενεῖς τῶν παιδιῶν, οἱ ὁποῖοι μένουν κατενθουσιασμένοι διότι χάρις εἰς τὸ ὑγιεινὸ κλίμα καὶ τὴν ἐξαίρετον διατροφὴν καὶ ψυχαγωγίαν τῶν παιδιῶν παρατηροῦν σημαντικὴν βελτίωσιν τῆς ὑγιεινῆς των καταστάσεως. Καὶ μέσα εἰς τὸ ὀπτικὸν διθύραμβον ἄκρας φυσικῆς μεγαλοπρεπείας ἀπὸ ἀπου συνδυάζονται ἁρμονικῶς τὸ γκρίζο γαλανὸ τοῦ οὐρανοῦ θόλου μὲ τὸ γαλανόλευκο τοῦ Ἰονίου πελάγους ἀπολαμβάνουν τὸ ζαΐδωρον ὀξυγόνον 160 παιδιὰ τῆς πόλεως καὶ τέρπονται μέσα στὸ χάδι τῆς θάλασσας μακρυὰ ἀπ' τῆς σκέψεις καὶ τὴν πλάξη τοῦ καλοκαιριοῦ, ἀπ' τὸ σάλο τῆς πολύβοης καὶ ἀνάλγητης πόλεως.

Κάθε πρωὶ ξυπνοῦν μὲ τὰ χαρούμενα τιτιβίσματά τους καὶ γεμίζουν τὸν ἀέρα ἀπὸ χιλιὰ δυὸ παιδιάτικα μουρμουρητά, ὕστερα ἀπὸ τὸ ρέφηματρεκουν, πηδοῦν κοντὰ στ' ἀφρογιαλίζα κύματα ἀπολαμβάνοντας τ' ἀναψιλητὰ χαδιὰ τῆς θάλασσας ποὺ σμιλεύουν μπρεύτσινα τὰ κορμιὰ καὶ ἔπειτα ἡ ἁλμύρα μὲ τὸ χρυσάφι τοῦ ἡλίου τὰ μεταβάλλει σὲ ἀληθινὰ ἀγάλματα.

Ἔτσι οἱ μαθηταὶ Ἰω. Δεπούλης ἐξ Ἀμαλιάδος, Ἰω. Λεγεβίτης ἐκ Κυλλήνης, Βλάσσης Ἀν. ἐκ Βάρδας, ἀγέρια ὀρφανὰ ἀπὸ πατέρα κάθονται ἀμέριμνα καὶ στὰ χλωμὰ προσωπάκια τους ἀβρήκεδάσιν ἡ ἱκανοποίηση, κάποιο χαμόγελο ποὺ τοὺς ἀλλάζει τὰ ζωὴ ἔστω γιὰ ἕνα μόνο μῆνα, ἐκεῖ στὴ θάλασσα, κοντὰ στὴν ἀκρογιαλιά.

Οἱ Ἀθ. Φλῶρος, Κων. Ἀναστασόπουλος, Ἰω. Τσουράκης, Π. Παρασκευόπουλος, Ν. Τσιλιμπάρης, Ἰω. Λάππας, Παν Ἀττίκος, ἐπίσης παιδιὰ τῆς ὀρφανοτροφείας, παίζουν ἀμέριμνα πετροπόδια καὶ κοχύλια κάτω στὴ ἀκρογιαλιὰ ἀφοῦ ἐχόρτασαν τὸ ἐκλεκτὸ φαγητὸ ποὺ τοὺς προσφέρει ἄφθονο, ἀφιλόξενο ἀπὸ τὴ Μεγάλη Μάννα Ἑλλάδα.

Οἱ Ν. Τσίπας, Κ. Μπελούσης ποὺ ἔχασε ἐπὶ ἀνταρτῶν τὸν πατέρα του, Δ. Πετρᾶκος, Ν. Λογεβέτης, Χαρ. Κουστερής, Κ. Πλέσσας, Ἰω. Μυλωνόπουλος καὶ ὁ Διον. Σταυράκης ποὺ ὁ πατέρας τοῦ κρατεῖται εἰς τὸ σανατόριον, ὅλα παιδιὰ τῆς φτώχειας καὶ τῆς μιζέριας τῆς τόχης, ποὺ οἱ πατεράδες τους ἐγκυνίζονται σκληρὰ νὰ ἐξασφαλίσουν ἕνα κομμάτι ψωμί, δὲν ἔχουν κανένα παράπονο, παρὰ μόνον θὰ καθήσουν νὰ χαροῦν λίγες ἡμέρες τὴ φύση, τὸ γλυσίφο τῶν κυμάτων, ὅσε ἀρκεῖ νὰ γίνουν τὰ μάγουλά τους ὁλοκόκκινα.

Πῶς νὰ μὴ συγχαρῆ κανεὶς τὸ μεγάλεσυντελεστὴν κ. Παν Νάκον ἐπιθεωρητὴν τῶν Δημοτ Σχολείων, ὁ ὁποῖος ἐπεμελήθη τὰ ἀπὸ τὴν ἀρχὴ εἰς τὴν λήψιν συντονισμένων μέτρων διὰ ν' ἀνταποκριθῆ εἰς τὰς ἀπαιτήσεις τῆς κατασκηνώσεως καὶ πῶς νὰ μὴν ἐξάρη κανεὶς τὸ ἀγωνιστικὸν σφρίγος του, τὶς ἀπίροχοδες ἐργασίες τουςκαὶ τὶς θριαμβευτικὲς ἐπιτυχίες του ποὺ ὅσο κι' ἄν προσπαθοῦν νὰ καλυφθοῦν μὲ τὰ χλαμίδα τῆς μετριοφροσύνης τὸν κατατάσσουν εἰς τὸ πλέον ἐπίδοξον μέρος τῆς συγχρόνου παιδαγωγικῆς ἐκνεύστρας.

Καὶ ὁ σχολίατρος κ. Δημ Ἀγγελόπουλος, ἐντὸς τῆς ἁρμοδιότητός του, πόσα καὶ πόσα δὲν προσφέρει νὰ φανῆ ἀντάξιος τῶν ἀπαιτήσεων καὶ τῶν προσδοκιῶν ὅλων. Ἀγρύπνως παρακολουθεῖ τὴν ὑγιεινὴν βελτίωσιν τῶν παιδιῶν καὶ φιλόστοργα συμβουλεύει, παρορμᾶ καὶ ἐπιμελεῖται τῶν ποικιλοτρόπων ζητημάτων.

Κοντὰ ἔρχεται ὁ κύριος μοχλὸς τῆς λειτουργίας καὶ τῆς κινήσεως τῆς Κ. ἡ οἰκονομικὴ ὑπηρεσία μὲ ἐπικεφαλῆς τὸν ἐπίμετον διαχειριστὴν τῆς κ. Δημ. Ἠλιόπουλον μὲ ἀνταξίον συνεργὸν τὸν ἀποθηκάριον κ. Διον. Κόκκαλην καὶ μὲ πολυτίμους βοηθοὺς τοὺς κ.κ. Λούκυ Μπούμπουκαν καὶ Τ. Ἠλιόπουλον Ἐπιφορτισμένη μὲ τὸ πολύμοχθον ἔργον της τὸ ὁποῖον ἀνέλαβε νὰ βγάλη εἰς πέρας, ἐργάζεται νύκτα καὶ ἡμέρα ὑπερμέτρως καὶ διευθετεῖ τὰ οἰκονομικὰ ζητήματα κατὰ τρόπον ὑποδειγματικὸν. Θὰ δυνάμεθα νὰ εἴπωμεν ὅτι ἡ οἰκον. ὑπηρεσία ἐπιλαμβάνεται καὶ ἄλλων ζητημάτων τὰ ὁποῖα λύει μ' ἐπιτυχίαν καὶ συντελεῖ εἰς κάτι πάρα πάνω μὲ τὴν ζωτικότητα τοῦ προσωπικοῦ της. Ὁ Διαχειριστὴς εἰδικευμένος, φιλόστοργος, ἀεικίνητος, ἐγάνε ὁ συντονιστὴς κάθε δημιουργικοῦ ἔργου μὲ τὴν ἀπόλυτον βίβαια πρωτοβουλίαν τοῦ ἐξαιρέτου ἀρχηγοῦ κ. Παπαδοπούλου καὶ μὲ τὴν λαμπρὰν συμπαράστασιν τοῦ Ἀθ. Κωνσταντοπούλου καὶ τῆς δίδος Ἐλ. Κωνσταντοπούλου.

Ἐπίσης τὸ ὑπόλοιπον προσωπικὸν ἀποτελοῦμενον ἀπὸ τὰ ἐκλεκτὰ στελέχή κ.κ. Γ. Δροσόπουλον, Γ. Σαφαρῆν, Ἀλ. Παπαδόπουλον, Ν. Γιαννόπουλον, Κοινοτάρχας, καὶ τὰς ὁμαδάρχας αἱ ὁποῖαι ἄνευ ἀμοιβῆς προσφέρουν τὰς ὑπηρεσίας των δίδας Τ. Κουτσοπούλου, Χαρ. Ἀγγελοπούλου. Ὀλ. Πετροπούλου, Μ. Ζάγκλη, Μ. Χαρίτου, Χρ. Ἀβραμοπούλου, Ἰω. Παναγιωτάρα, Μαρ. Καλαϊντζῆ, Φ. Ἀλεξοπούλου, Ἀδ. Μοθωναίου, Β. Ἠλιοπούλου, Ἀδ. Μαχαιροπούλου, Χρ. Μπομπῆ, Ἐλ. Δημητροπούλου, Βάσ. Γρηγοροπούλου, Βούλ. Κωνσταντοπούλου, ἐργάζεταιφιλότιμα καὶδιὰ τοῦτο ἀξίζει θερμὰ συγχαρητήρια.

**ΑΜΑΛΙΑΣ.** (Τοῦ ἀνταποκριτοῦ μας). Παρακληθέντες ἐκ μέρους τῆς Δημ Ἐκπαιδεύσεως τῆς πόλεώς μας νὰ διαβιβάσωμεν διὰ τῆς ἐφημερίδος «ΕΘΝΙΚΟΣ ΚΗΡΥΞ» τὰ ἔνθερμα εὐχαριστήρια τοῦ Ἐπιθεωρητοῦ κ. Παν. Νάκου πρὸς τὸ ΚΤΕΛ. Πατρῶν — Λεχαινῶν— Ἀμαλιάδος—Πύργου διὰ τὴν εὐγενῆ προσφορὰν νὰ μεταφέρη τοὺς κατασκηνωτὰς δωρεὰν διὰ τῶν λεωφορείων του εἰς τὴν κατασκήνωσιν καὶ θεωροῦντες τοῦτο ὑφιστον παρίδειγμα πρὸς μίμησιν, ἐξ ὅπου χρεώσεως δημοσιεύομεν αὐτὴν ταύτην τὴν εὐχαριστήριον ἐπιστολὴν τοῦ Ἐπιθεωρητοῦ πρὸς τὸ ΚΤΕΛ. ὅπως ἔχει:

«Ἔχομεν τὴν τιμὴν νὰ γνωρίσωμεν ὑμῖν ὅτι ἡ εὐγενὴς προσφορὰ σας νὰ μεταφέρητε δωρεὰν διὰ τῶν λεωφορείων σας τοὺς κατασκηνωτὰς μαθητὰς εἰς τὴν κατασκήνωσιν ἐν Κουρούτα μᾶς συνεκίνησε βαθύτατα.

Ἡ προσφορὰ σας αὕτη μαρτυρεῖ ἀνωτέραν κοινωνικὴν ἀντίληψιν καὶ πλούσια ἀλτρουϊστικὰ αἰσθήματα πρὸς τὰ παιδιὰ καὶ ἐξασθενημένα παιδιὰ τοῦ λαοῦ μας, διὰ τὰ ὁποῖα τὸ Σον Ὑπουργεῖον Παιδείας ἴδρυσε τὰς μαθητικὰς κατασκηνώσεις καὶ καταβάλλει διὰ τῶν ὀργάνων του συντόνους προσπαθείας πρὸς ἐξασφάλισιν ἀνέτου διαμονῆς καὶ πλουσιοπαρόχου διατροφῆς ἐπὶ τῷ τέλει βελτιώσεως τῆς ὑγείας των.

Εἰς τὰς ἡμέρας μας καθ' ἃς ἐπικρατεῖ τὸ προσωπικὸν συμφέρον καὶ ἀγνοεῖται ὁ πλησίον, ἡ ὡς ἄνω προσφορὰ σας προσλαμβάνει ἔτι μεγυτέραν ἀξίαν καὶ ἀποτελεῖ φωτεινὸν παράδειγμα μιμήσεως. Τὸ παιδὶ τὸ ὁποῖον ἀποτελεῖ τὴν ἐλπίδα τῆς αὔριον καὶ ἀναμένει τὸ ἔθνος μας ἀπ' αὐτὸ ἀνατολὴν καλυτέρων ἡμερῶν, εἶναι ἀνάγκη νὰ τὸ προσέχωμεν ὅλοι διαρκῶς ὡς κόρην ὀφθαλμοῦ.

Σᾶς παρακαλοῦμεν νὰ δεχθῆτε τὰς εὐχαριστίας μας καὶ τὰ συγχαρητήριά μας διὰ τὴν ὡς ἄνω προσφορὰν σας ἥτις ἐλπίζομεν, ὅτι θὰ ἐπαναληφθῆ διὰ δύο ἢ τριῖς φορὰς ἀκόμη μέχρι λήξεως τῆς θερινῆς κατασκηνωτικῆς περιόδου».

Καὶ τὸ Κ.ΤΕ.ΛΑ, οὕτινος αἱ προσφοραὶ εἶναι παγκοίνως γνωσταὶ μὲ τὰ ὑψηλὰ εὐγενικὰ αἰσθήματα τοῦ λαμπροῦ προσωπικοῦ του, εἴμεθα βέβαιοι ὅτι δὲν θὰ παύση ποτὲ συνεχίζον συντόνως καὶ καρποφόρως τὰς ὑψηλὰς του ὑπὲρ εὐδόξωσεως πάντοτε ὑψηλῶν σκοπῶν.

Τ. ΗΛΙΟΠΟΥΛΟΣ

## ΣΧΟΛΗ ΟΔΗΓΩΝ ΑΥΤΟΚΙΝΗΤΩΝ

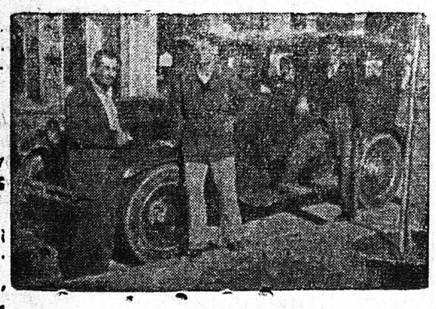

Ὁ Διονύσιος Μπαλασκέρης ἀναλαμβάνει τὴν ἐκπαίδευσιν ὁδηγῶν αὐτοκινήτων, διαθέτων καὶ αὐτοκίνητον, εἰς ἀπολυθέντας ἐκ τῶν τάξεων Στρατοῦ καὶ εἰς ἄλλους

Πληροφορίαι Μιαούλη 20 καὶ Καφφενεῖον Ραβαζούλα

Πλατ. Γεωργίου Α' Τηλέφωνον 35—94


## ΛΟΥΤΡΑ ΧΑΜΑΜ ΠΑΤΡΩΝ

Διὰ τῆς ἐφιδρώσεως τῶν Χαμάμ θεραπεύονται τὰ ἕλκατα, ἀρθριτικά, νευρικά, ψωριακά, βρογχικά, μητρικά, κρονοπαγήματα, πόνοι τῆς μέσης, τῶν νεφρῶν, τοῦ στομάχου αἱ ρευματίσεις τοῦ προσώπου κ.λ.π. συνιστώμενα σπρ' ὅλων τῶν ἐπιστημόνων. Συνδυαζόμενα δὲ διὰ θερμῶν θειούχων, ἀντικαθιστοῦν πλήρως τὰς ἰαματικὰς πηγάς.

Ἡμέραι γυναικῶν Δευτέρα, Τετάρτη, Παρασκευή

ΜΠΟΥΚΑΟΥΡΗ 29

Μ. ΔΗΜΗΤΡΙΟΥ

ΣΗΜ. Ἔναρξις ἀπολύτης δης πρωϊνῆς μέχρι τῆς 10ης ἑσπερινῆς ἑκάστην.


# Κοινωνικά

**ΛΥΡΙΚΟΝ.** θίασος ΜΑΡΙΚΑΣ ΚΟΤΟΠΟΥΛΗ. Σήμερον «Ὁ ΟΘΕΛΟΣ».

**ΑΔΑΜΠΡΑ.** Σήμερον «Φουρτουνιασμένες θάλασσες».

**ΕΠΕΡΟΣ.** Σήμερον «Ἡ ἐκδίκησις τοῦ Ἰνδοῦ» ἔγχρωμον.

**ΖΕΝΙΘ.** Σήμερον «Τὸ παιδὶ μὲ τὰ πράσινα μαλλιά» ἔγχρωμον.

**ΟΥΦΑ.** Σήμερον «Φλογισμένος διάδρομος».

**ΟΑΣΙΣ.** Σήμερον «Ὁ κατάσκοπος τῶν Βαλκανίων» μεγάλη περιπέτεια κατασκοπείας.

**ΦΑΡΜΑΚΕΙΑ ΝΥΚΤΟΣ**

Πελεκᾶνος Ἀν. Ἀγ. Νικολάου 49, Στρᾶτος Ἀπόστ. Ἁγίου Ἀνδρέου 114.

**ΦΑΡΜΑΚΕΙΑ ΙΚΑ**

Πελεκᾶνος Ἀνδρ. Ἀγ. Νικολάου 49. — Μακρυγέννης Παν. Μαιζῶνος 77. — Κοντογιάννης Ἰωάν. Γούναρη 19.—Κωνσταντοπούλου Ἀθ. Ἀγ. Ἀνδρέου 42. — Ραβαζούλας Ἰωάν. Γερμανοῦ 1.

**ΛΗΞΙΑΡΧΕΙΟΝ**

**Γάμοι:** Σωτήριος Καλογερόπουλος ἐκ Κερτέζης Καλαβρύτων—Λαμπρινὴ Μπακάλη ἐκ Πουρναρίας Γορτυνίας. Γεώρ. Γιαννόπουλος ἐκ Βρωσθαίνης Καλαβρύτων—Ἀγγελικὴ Κωνσταντινοπούλου ἐκ Πατρῶν, Σπυρ. Τραυλός ἐκ Λακόθρας Κεφαλληνίας—Εὐγενία Καπετανάκη ἐκ Πατρῶν Σπυρ. Κακάνης ἐκ Πατρῶν—Εὐαγγελία Κοπάνου ἐκ Πατρῶν, Θεόδ. Παναγόπουλος ἐξ Ἁγίας Βαρβάρας Τριταίας—Βασιλικὴ Χρυσικοπόλου ἐξ Ἰσθμοῦ—Νικ. Μπρέστας ἐκ Μπεγουλακίου—Βασιλικὴ Παπαθανασοπούλου ἐκ Μπεγουλακίου, Δημ. Δημητρίου ἐκ Πατρῶν—Βασιλικὴ Στεφανοπούλου ἐκ Πατρῶν. Δημ. Οἰκονομόπουλος ἐκ Ζαροῦχλας Καλαβρύτων—Πηνελόπη Καλιντήρη ἐξ Ἀγιονέρη Τριπόλεως, εωρ. Μπόμπολας ἐκ Καστριτσίου—Λεμονιὰ Βασιλακοπούλου ἐκ Καστριτσίου, Ἰω. Παρασκευόπουλος ἐκ Μπουχιώτι Ἠλείας —Ὀλυμπία Λιάπη ἐκ Μεσοβουνίου Ἰωαννίνων, Νικ. Ταρλαντᾶς ἐξ Ἀθηνῶν—Ἑλένη Τσακανίκα ἐκ Λευκοδιτίου Δωρίδος, Λεονάρδος Ρούβαλης, ἐκ Πατρῶν—Ἑλένη Τσιμερᾶκη ἐκ Πατρῶν, Ἀνδρ. Μπρατσῶλας ἐκ Βάρδας Ἠλείας — Σπυριδοῦλα Λαλλιγᾶ ἐξ Ἐρατεινῆς Δωρίδος.

**Θάνατοι:** Ἀριστ. Ζαφειρόπουλος ἐτῶν 73, Μιλτ. Τσουκαλίδης ἐτῶν 6, Ἑλένη Κουροῦσια ἐτῶν 90, Παν. Πουλάκης ἐτῶν 22, Παν. Θανόπουλος ἐτῶν 41, Δημ. Καβαλιεράτος ἐτῶν 47, Διονυσία Τσιμερᾶκη ἐτῶν 85, Ἀνδριάνα Ἀναγνωστοπούλου ἐτῶν 65, Ἑλένη Σαράντη ἐτῶν 65, Κων. Χαρίτος ἢ Κυπραῖος ἐτῶν 67, Χριστίνα Μονάρου ἐτῶν 75, Κων. Βαγιαντζῆς ἐτῶν 67.

ΝΕΑ 20 ΕΤΩΝ, τελείως ἀπροστάτευτος καὶ ὀρφανὴ πάσχουσα ἐκ φυματιώσεως καὶ νοσηλευόμενη εἰς τὸ σανατόριον "Ἅγιος Ἀνδρέας» ποιεῖται ἔκκλησιν εἰς τὰ φιλάνθρωπα αἰσθήματα τῶν συμπολιτῶν παρακαλοῦσα ὅπως τὴν συνδράμουν ἵνα προμηθευθῆ τὰ κατάλληλα φάρμακα πρὸ θεραπείαν της. Πᾶσα προσφορὰ δεκτὴ εἰς τὸ φαρμακεῖον κ. Ἀντ. Πσπαδημητρίου ("Ἀνω μέρος Πλατείας Βασιλέως Γεωργίου) διὰ τὴν Ἀγγελικὴν Ἀβράμη.


## ΕΡΓΑΣΤΗΡΙΟΝ

Ψυγείων καὶ ἐξαρτημάτων ΜΠΥΡΑΣ

## Π. ΠΑΝΑ

Ἁγίου Ἀνδρέου 129 Πάτραι Τηλ. 30—30

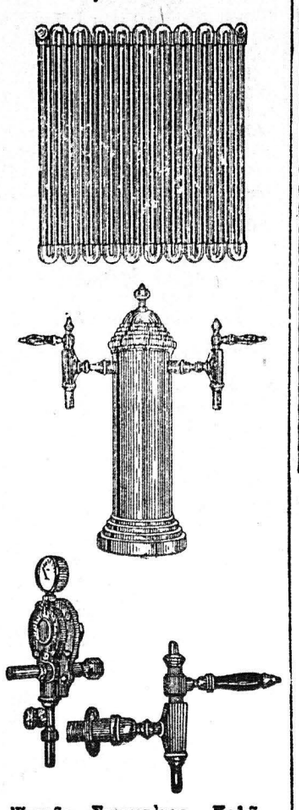

Ψυγεῖα, Σερπετίνες, Κολῶνες, Κάνουλες, Μανόμετρα Σταυροί. Πλήρης κατασκευὴ τῶν ἐγκαταστάσεων ΜΠΑΡ Κινηταὶ συσκευαὶ πάγκου διὰ ζῦθον, ὡς ἐλαφραὶ ἐγκαταστάσεις, διὰ ἐξοχὰς καὶ Πανηγύρεις

Πώλησις Χονδρικὴ—Λιανική



«ΠΙΡΕΚΑ»

ΜΕΓΑΛΟ ΚΟΥΤΙ ΔΡ. 3.400
ΜΙΚΡΟ ΠΛΑΚΕ ΔΡ. 1.750

*Ποιός πραγματικός καπνιστής*

δὲν θὰ θελήση ν' ἀπολαύση ἕνα ἄνευ προηγουμένου ἐξαιρετικὸ ἀπὸ πάσης ἀπόψεως σιγαρέττο;

## ΕΛΑΦΡΑ ΜΑΤΣΑΓΓΟΥ

ΤΟ ΝΕΟ ΣΙΓΑΡΕΤΤΟ ΔΙ' ΟΛΟΥΣ ΤΟΥΣ ΚΑΠΝΙΣΤΑΣ

*Καλοσέβός ἐκλεκτῆς ἀποιότητος!*

*Θαῦμα ἀπολαύσεως!*



## ΕΣΠΕΡΟΣ

ΣΗΜΕΡΟΝ

Πολὺ αἷμα χύθηκε γιὰ νὰ δημιουργηθῆ ἡ σημερινὴ Ἀμερική.

—Οἱ ἡμιάγριοι Ἰνδιάνοι σ' ἕνα ἀπελπισμένον ἀγῶνα ἐναντίον τοῦ προελαύνοντος πολιτισμοῦ!

—Οἱ σφαῖρες δημιουργοῦν τοὺς Νόμους γιὰ νὰ τοὺς καταργήσουντὰ Δηλητηριασμένα βέλη τῶν Ἰνδιάνων!

## Η ΕΚΔΙΚΗΣΙΣ ΤΟΥ ΙΝΔΟΥ

ΕΓΧΡΩΜΟΝ 1950

ΜΩΡΙΝ Ο' ΧΑΡΑ—ΤΣΑΡΛΣ ΝΤΡΑΙΝΚ



## ΓΙΑ ΤΗΝ

Μαρία σας
Τὸν Παναγιώτη σας
Τὴν Γιωτοῦλα σας

## ΤΑ ΔΩΡΑΣΑΣ

Ἀπὸ τὸ

## ΦΘΗΝΟ ΜΑΓΑΖΙ

Μὲ λίγα λεπτά
Τὸ καλλίτερο δῶρο



ΕΜΠΟΡΙΚΟΝ ΚΑΙ ΒΙΟΜΗΧΑΝΙΚΟΝ ΕΠΙΜΕΛΗΤΗΡΙΟΝ ΠΑΤΡΩΝ

ΩΡΟΛΟΓΙΑ· ΣΤΥΛΟΓΡΑΦΟΙ ΑΝΑΠΤΗΡΕΣ

Εἰς τὸ καθ' ἡμᾶς Ἐπιμελητήριον ἐλήφθη ἡ νέα ἀπόφασις περὶ τηρήσεως βιβλίων ἀποθήκης τῶν πωλουμένων ὡρολογίων, στυλογράφων καὶ ἀναπτήρων πολυτελείας, ἥτις καὶ εὑρίσκεται εἰς τὴν διάθεσιν παντὸς ἐνδιαφερομένου.

(Ἀριθ. 106) Ὁ Πρόεδρος Ν. ΒΕΤΣΟΣ



## ΛΥΡΙΚΟΝ

ΘΙΑΣΟΣ ΜΑΡΙΚΑΣ ΚΟΤΟΠΟΥΛΗ

Διεύθυνσις: ΔΗΜ. ΜΥΡΑΤ

ΤΕΛΕΥΤΑΙΑ ΕΒΔΟΜΑΣ ΔΕΥΤΕΡΑ ΤΡΙΤΗ

ΣΑΙΞΠΗΡ

## ΟΘΕΛΛΟΣ

— Μὲ τὸν —

ΔΗΜΗΤΡΗ ΜΥΡΑΤ

Ἡ ἄνευ προηγουμένου μεγάλη ἐπιτυχία τοῦ θιάσου

Εἰσιτήρια τὸ πρωὶ εἰς τὸ ταμεῖον τοῦ «Δημοτικοῦ» τὸ ἀπόγευμα εἰς τὸ «Λυρικὸν».



## ΟΛΥΜΠΙΑ

Εἰς τὸ ζαχαροπλαστεῖον ΟΛΥΜΠΙΑ ἄπαντα τὰ εἴδη τῆς ζαχοροπλαστικῆς εἰς πλουσίαν συλλογὴν καὶ ἄριστην ποιότητα. Ἀναλαμβάνονται παραγγελίαι ἐκτελούμεναι μετ' ἐπιμελείας.

## ΟΛΥΜΠΙΑ

Καλαβρύτων 34 Τηλέφωνον 22 — 99


# ΝΕΑ ΕΞ ΑΙΓΙΟΥ

**ΑΙΓΙΟΝ.** (Τοῦ ἀνταποκριτοῦ μας) Ἀνεκοινώθη ἐπισήμως ὅτι ἀπὸ τῆς Διοικήσεως τοῦ ΑΣΟ καθωρίσθησαν αἱ ἑξῆς τιμαὶ διὰ τὴν σταφίδα Αἰγίου καὶ Αἰγιαλείας τῶν διαφόρων ποιοτήτων:

Σ· ἄς ἐκλεκταὶ 3737.60 κατ' ὀκᾶ. Σπιτᾶς κοιναὶ 3686.40 κατ' ὀκᾶν χάρτου ἐκλεκταὶ 3635'20 κατ' ὀκᾶν ἡλίου ἐκλεκταὶ 3584 κατ' ὀκᾶν τρεχούμεναι (διάφοροι 3532.80 κατ' ὀκᾶν βεβρεγμέναι 3020.80 κατ' ὀκᾶν καὶ βάσει ἀναλύσεως 2892.80 κατ' ὀκᾶν.

Ἡ συγκέντρωσις θὰ ἀρχίση ἀμέσως, μετὰ τὴν ἀποξήρανσιν ἀπὸ εἰδικῶν συνεργείων τοῦ ΑΣΟ.

—**Ἡ διοίκησις τῆς φιλαρμονικῆς**

Κατὰ τὴν προχθεσινὴν γενικὴν Συνέλευσιν ἐγένοντο ἀρχαιρεσίαι δι' ἀνάδειξιν νέου Διοικητικοῦ Συμβουλίου αὐτῆς. Ἐξελέγησαν οἱ κάτωθι συμπολῖται:

Πρόεδρος κ. Σ. Φιλιππακόπουλος Διευθυντὴς Ἀγροτικῆς Τραπέζης, ἀντιπρόεδρος κ. Σ. Ἀσημακόπουλος Διευθυντὴς ἐργοστασίου ΕΤΕΛ, Γενικὸς Γραμματεὺς κ. Κανέλλος Λυριτζῆς ἔμπορος, Ταμίας κ. Θ. Γαρδενιώτης Ὑποδ)ντὴς ΠΕΣ, Ἔφορος κ. Γεωρ. Μελώσης ὑπάλληλος ΑΣΟ καὶ Σύμβουλοι κ. κ. Τάκης Χαρ. Σκυρέπουλος ἔμπορος καὶ Π. Ρέλλας χρυσοχόος.

Τὸ νέον συμβούλιον τῆς Φιλαρμονικῆς μας ἀπαρτίζεται ἀπὸ κατάλληλα καὶ δραστήρια πρόσωπα καὶ ἡ ἱκανοποίησις ἐκ τῆς ἐκλογῆς των εἶναι γενική.

—**Ἀνθοκομικά.**

Ὅποιος ἐπισκέπτεται τὸ ἱερὸν προσκύνημα τῆς πόλεως μας «Παναγίαν Τρυπητὴν» μένει ἐκθαμβος ἀπὸ τὰ ἀνθοκομικὰ «θαύματα» τοῦ ἐκλεκτοῦ ἀνθοκόμου κ. Νιόνιου Τσούλη ὁ ὁποῖος ἔχει μεταβάλλει τὸν ἐξωτερικὸν χῶρον τοῦ Προσκυνήματος εἰς ἕνα ὡραιότατον ἀνθόκηπον.

Οἱ πολυάριθμοι προσκυνηταὶ τῆς «Παναγίας Τρυπητῆς» ἐκφράζονται ἐνθουσιωδῶς διὰ τὸν φιλότιμον αὐτὸν νέον, ὅστις ἔχει στολίσει κατὰ τόσον ἐξαίρετον τρόπον, τὸ στολίδι αὐτὸ τοῦ Αἰγίου. Τοῦ ἀξίζουν θερμὰ ξυγχαρητήρια. Ἄς σημειωθῆ, ὅτι ὁ κ. Τσούλης ὑπόσχεται καὶ βελτιώσεις τοῦ χώρου τούτου. Θὰ πρέπει νὰ τύχη πάσης ὑπηρεσιακῆς ὑποστηρίξεως.

—**Ἀνακαινίσεις Ναῶν**

Ἀπὸ τινων ἡμερῶν γίνονται διάφορα ἀνακαινιστικὰ ἔργα εἰς δύο Ναοὺς τῆς πόλεώς μας. Τὸν Μητροπολιτικὸν καὶ τὸν Ναὸν Εἰσοδίων τῆς Θεοτόκου.

Εἰς τὸν Μητροπολιτικὸν Ναὸν ἐτοποθετήθησαν ξῶραιότατα ἐξωτερικαὶ θύραι, σιδηραῖ μετὰ κριστάλλων, ἐγένοντο δὲ καὶ ἄλλαι τινὲς βελτιώσεις, εἰς δὲ τὰ «Εἰσόδια» γίνεται ἐσωτερικὸς γενικὸς χρωματισμὸς τοῦ Ναοῦ.

Αἱ Ἐνοριακαὶ Ἐπιτροπαὶ τῶν ἀνωτέρω δύο ναῶν ἀποτελοῦνται ἐκ τῶν κάτωθι:

Α! Μητροπόλεως: Αἰδεσ. Ἱερεῖς κ.κ. Χρηστ. Ρηγοπούλου καὶ Παναγ. Καζόλα καὶ κ.κ. Γεωργίου Κηπουργοῦ Δημοδιδασκάλου, Γεωργίου Γεωγίου ἐ διηγόρου, Ἰωάννου Παπαδοπούλου Ἰατροῦ, καὶ Ἀντωνίου Χριστοπούλου κτηματίου.

Β! Εἰσοδίων: Αἰδ. Ἱερεῖς κ.κ. Ἀνδρέου Λευκοπούλου καὶ κ.κ. Πάνου Μεντζελοπούλου διηγόρου, Ντίνου Παπαθανασοπούλου Δ)ντοῦ Ἐμπορικῆς Τραπέζης, Διον. Φωτοπούλου ἐμπόρου καὶ Θεοφ. Παλαιολόγου κτηματίου.

—**Ἐκλογικά**

Ἡ προεκλογικὴ κίνησις δὲν ἤρχισεν ἀκόμη ἐνταῦθα δεδομένου καὶ ἑνωμὶς εἶναι ἀκόμη ἀλλὰ καὶ διότι ἀδὲν ἔχουν ἀκόμη ὁρισθῆ οἱ ὑποψήφιοι τῶν διαφόρων κομμάτων. Γίνονται πάντως πολλαὶ ζυμώσεις μεταξὺ τῶν διαφόρων ἐνταῦθα κομματικῶν παραγόντων.

Ε.Κ.Γ.


## ΟΑΣΙΣ

ΣΗΜΕΡΟΝ

Τὸ ἔργον Μεγάλης Κατασκοπείας ποὺ ξεπερνᾶ κάθε προηγούμενο.

## ΚΑΤΑΣΚΟΠΟΣ ΤΩΝ ΒΑΛΚΑΝΙΩΝ

Ὁ ἀτρόμητος Διαβολάν θρωπος ποὺ ἔπαιζε τὴ Γκεστάμπο στὰ χέρια Ο ἀσύλληπτοςΔαίμονας ποὺ ἀναστάτωσε τὰ Βαλκάνια, παίζοντας τὸ πιὸ τολμηρὸ παιγνίδι ποὺ ἀνετέθη ποτὲ σὲ κατάσκοπο! Ὁ πιὸ πανοῦργος σαμποτὲρ... Ἡ ἐλπὶς τῆς Μυστικῆς Ἀντιστάσεως. Ὁ περίφημος καὶ θρυλικὸς ΤΑΡΤΟΥ.

Ἕνας πραγματικὰ ἐπολαυστικὸς παράδεισος συναρπαστικῆς δράσεως μὲ λαχταριστὲς πρωτοτυπίες καὶ ἀπρόοπτες λύσεις.

Πρωταγωνιστοῦν:

Ἡ καταπληκτικὴ μορφὴ ΡΟΜΠΕΡΤ ΝΤΟΝΑΤ καὶ οἱ δύο ἐγγλέζες δραματικὲς καλλιτέχνιδες ΒΑΛΕΡΙ ΧΟΜΠΣΟΝ καὶ ΓΚΛΥΝΙΣ ΤΖΟΝΣ.


Ἐπὶ τῇ ἱερᾷ τῆς μνήμῃ

## Καταφυγή

Τοῦ κ. Σωτ. Ι. Μεντζελοπούλου

*Ὅταν μονάχος μείνης*
*μεσ' στῆς ζωῆς τὴν ἀπονιά,*
*ὅταν ζητᾶς ἀνθρώπους,*
*μεσ' στοὺς ἀνθρώπους,*
*καὶ δὲν βρίσκεις*
*καὶ ἔρημο πουλί*
*στὴν ἄδεια ἀπὸ ἀγάπη*
*ἐρημιὰ γυρίζεις,*
*θυμήσου μιὰ γλυκειὰ μορφή!*

* * *

*Κι' ὅταν καμμιὰ καταφυγὴ*
*δὲν ἔχεις ἄλλη,*
*πήγαινε στὴν Μητέρα τὴν Μεγάλη*
*καὶ πές' τὸν πόνο σου,*
*μὲ πίστι ἀλυθινή . . . .*

. . . . . .

*Θὰ βρῆς στοργὴ ἐκεῖ,*
*κι' ἐλπίδα πάλι!*

ΠΩΛΕΙΤΑΙ οἰκόπεδον μετὰ θεμελίων καὶ μεσοτοιχίας ἐντὸς σχεδίου πόλεως ε