Ἀκτινολογικὸν Ἐργαστήριον
ΙΑΤΡΟΥ — ΑΚΤΙΝΟΛΟΓΟΥ
Ν. Κ. ΣΤΑΜΠΟΥΛΟΠΟΥΛΟΥ
Ἀκτινοσκοπήσεις—Ἀκτινογραφίαι—Σεριογραφίαι
ΤΟΜΟΓΡΑΦΙΑΙ —Διαθερμίαι (ὑπερβραχέα κύματα)
ΤΕΛΕΥΤΑΙΟΥ ΤΥΠΟΥ ΕΓΚΑΤΑΣΤΑΣΕΙΣ ΑΚΤΙΝΟΛΟΓΙΚΩΝ ΜΗΧΑΝΗΜΑΤΩΝ—ΤΕΤΡΑΒΑΛΒΙΔΙΚΩΝ
Δέχεται Ρήγα φερραίου 106

ΕΙΣ ΤΟΝ ΑΓΩΝΑ ΔΙΑ ΤΗΝ ΕΛΕΥΘΕΡΙΑΝ

ΑΙ ΠΑΤΡΑΙ
ΚΑΤΑ ΤΗΝ ΕΛΛΗΝΙΚΗΝ ΕΠΑΝΑΣΤΑΣΙΝ

Ὁ Δράμαλης ἐκ Κορίνθου ζητεῖ ἀπὸ τὸν Ἰουσεὺφ καὶ τὸν ναύαρχον Καποῦταν πασᾶν τρόφιμα. Οὗτοι ἀντὶ νὰ βοηθήσουν ἐπεδόθησαν εἰς τὸ ἐμπόριον μὲ τὸν σκοπὸν νὰ κερδοσκοπήσουν καὶ μάλιστα εἰς βάρος τῶν Τούρκων. Ἀπόπλους τοῦ Ὀθωμανικοῦ στόλου ἐκ Πατρῶν

ΕΤΟΣ 1822

42

Κατὰ τὴν δίοδον τοῦ Τουρκικοῦ στόλου ἐκ Ζακύνθου οἱ ἐκεῖ Ἄγγλοι (κατὰ τὸν Πουκεβίλ τομ. 4 σελ. 89) εἶχον δώσει πληροφορίας, βοήθειαν καὶ πρὸ παντὸς συμβουλὰς τοιαύτας ὥστε ἂν οἱ Τοῦρκοι τὰς ἠκολούθουν θὰ ἦσαν ὀλέθριαι διὰ τοὺς χριστιανούς. Οἱ ἐχθροὶ ὑπεσχέθησαν ὅτι θὰ ἐλάμβανον αὐτὰς ὑπ' ὄψιν καὶ θὰ ὑπέβαλον κατόπιν εἰς τὴν κρίσιν τοῦ Καποῦτὰν πασᾶ, ὅστις εὑρίσκετο εἰς τὸ φρούριον τῶν Πατρῶν.

Μετὰ τὰς ἥττας, τὰς ὁποίας ὑπέστη ὁ Δράμαλης τὴν 25, 26, 27 καὶ 28 Ἰουλίου εἰς Ἅγ. Σώστην, Κλεισούραν καὶ Ἀγιονέρι ὀπισθοχώρησε συντετριμμένος εἰς Κόρινθον, ὅπου συνεκεντρώθησαν τὰ ὑπολείμματα τῆς στρατιᾶς του.

Ὁ Πουκεβίλ ἀφηγεῖται ὅτι ὁ Δράμαλης ἔγραψεν εἰς τὸν Καποῦτὰν πασᾶν τῶν Πατρῶν καὶ παρεκάλει νὰ τὸν ἀπαλλάξῃ ἀπὸ ἓν μέρος τῶν στρατευμάτων του. Ὁμοίως ἔγραψε καὶ εἰς τὸν Ἰουσεὺφ πασᾶν, διοικητὴν τῆς Ναυπάκτου, νὰ τοῦ ἀποστείλῃ τρόφιμα. Οἱ δύο αὐτοὶ ἀρχηγοὶ ἀντὶ νὰ ἀνταποκριθῶσιν εἰς τὰς δικαίας αὐτὰς ἀπαιτήσεις ἀπηγόρευσαν τὴν ἀκτοπλοΐαν. Ὁ Ἰουσεὺφ μάλιστα ἰδιοποιήθη τὸ μονεμπόλιον τῶν προμηθειῶν τῆς τροφοδοσίας καὶ ἀπέσυρεν ἀπὸ τὰς κρατικὰς ἀποθήκας τὰ παξιμάδια, τὰ ὁποῖα προωρίζοντο νὰ διανεμηθῶσι δωρεὰν εἰς τὸν στρατόν, διὰ νὰ τὰ πωλήσῃ εἰς τοὺς Τούρκους στρατιώτας εἰς ὑπέρογκον τιμὴν τῶν 5 φράγκων κατ' ὀκᾶν βάρους 44 ὀγγιῶν. Ὡσαύτως δὲ ἠνόραζεν ἐπὶ μετριωτάτῳ ἀμοιβῇ τροφὰς, τῶν ὁποίων τὴν εἰσαγωγὴν εἰς τὸν κορινθιακὸν κόλπον δὲν ἐπέτρεπεν ἀφορολόγητον, καὶ μετεκάλει εἰς τοὺς συναδέλφους του ἐν Κορίνθῳ ὅσον ἤθελε. Πρὸς δὲ ἐπέτρεπεν εἰς τοὺς ἐν τῷ Κορινθιακῷ κόλπῳ ἐχθροὺς του νὰ ἐξάγωσιν ὑπὸ βαρὺν φόρον σταφίδα, ἔλαιον καὶ πᾶν ἄλλο προϊόν.

Ὁ δὲ Καποῦτὰν πασᾶς μὴ ἐπιτρέπων εἰς τοὺς κερδοσκόπους τῶν Ἰονίων νήσων νὰ μεταφέρωσι τίποτε εἰς τὸ στρατόπεδον τῶν Τούρκων παρὰ τὴν Κόρινθον, ἠγόραζεν αὐτὸς τὰ φορτία τῶν πλείων των εἰς χαμηλὰς τιμὰς διὰ νὰ κερδοσκοπήσῃ. Προσέτι δὲ ὁ Ἰουσεὺφ καὶ ὁ Καποῦτὰν πασᾶς ἐπέτρεπον εἰς τοὺς Ἰονίους νὰ συναλλάσσωνται μετὰ τῶν ἐπαναστατῶν, οἱ ὁποῖοι κατεῖχον τὴν Ἀκράταν, τὸ Ξυλόκαστρον καὶ τὴν Σικυῶνα (Κιᾶτον). Ἐπέτρεπον δὲ καὶ εἰς τοὺς Ἑβραίους νὰ ἐφοδιάζουν τὰ διάφορα τουρκικὰ φρούρια καὶ φρουρὰς μὲ τρόφιμα, τὰ ὁποῖα αὐτοὶ οἱ πασάδες τοὺς τὰ ἐπώλουν εἰς ὑψηλὰς τιμάς.

Ὅταν δὲ δὲν ὑπῆρχε πλέον μέσον καταπιέσεως πρὸς πλουτισμὸν καὶ ἐξεδηλώθη λοιμὸς εἴς τινα πλοῖα τοῦ Καποῦτὰν πασᾶ ἀπεφάσισεν οὗτος νὰ ἀναχωρήσῃ ἐκ Πατρῶν καὶ νὰ μεταβῇ εἰς Ναύπλιον ὀπωρρίψῃ μερικὰς τροφὰς εἰς τὸ ἐκεῖ φρούριον πρὶν ἐπιστρέψῃ εἰς τὴν Κωνσταντινούπολιν.

Πρὸς τοῦτο ἀπέπλευσε τὴν 27 Αὐγούστου, τὰ δὲ ἐν Πάτραις στρατεύματά του ἔμειναν ὑπὸ τὴν ἀρχηγίαν ἄλλου.

Τὴν 12 Σεπτεμβρίου ὁ Ὀθωμανικὸς στόλος εἰσέδυσε βαθέως εἰς τὸν Ἀργολικὸν κόλπον καὶ ἐπλησίασεν εἰς τὸ Ναύπλιον. Ἀλλ' ὁ Καποῦτὰν πασᾶς φοβηθεὶς τὰ ἐν τῷ μυχῷ τοῦ κόλπου ἐνεδρεύοντα ἑλληνικὰ πυροπολικὰ ἠναγκάσθη νὰ ἀναχρεύσῃ πρύμναν καὶ νὰ στείλῃ εἰς τὸ Ναύπλιον ἓν αὐστριακὸν πλοῖον φέρον φρτίον περὶ τὰ 7.000 κιλὰ σίτου. Ἀλλὰ τοῦτο συνελήφθη ἀμέσως ὑπὸ τῶν ἑλληνικῶν καταδρομικῶν. Εἰς ἐπιστολάς, αἱ ὁποῖαι εὑρέθησαν ἐντὸς τοῦ φορτηγοῦ, καὶ τὰς ὁποίας ἀπέστειλεν ὁ Καποῦτὰν πασᾶς πρὸς τὸν Τοῦρκον διοικητὴν τοῦ Ναυπλίου, ἐκτὸς τῶν ἄλλων ἀναφέρεται καὶ ὅτι «ἠλθομεν μὲ τὸν ἀήττητον στόλον ἀπὸ Πάτρας ἐπὶ σκοπῷ καὶ μὲ ἀπόφασιν νὰ ἐμβάσωμεν εἰς αὐτοὺς (τοὺς ἐν τῷ φρουρίῳ τοῦ Ναυπλίου Ὀθωμανοὺς) τροφάς». Καὶ εἰς ἄλλην ἐπιστολὴν ἀναφέρεται τὸ αὐτό. «Διὰ νὰ ἐμβάσωμεν τροφὰς εἰς τὸ φρούριον τοῦ Ναυπλίου ἐξεπλεύσαμεν ἀπὸ Πάτρας μὲ τὸν ἀήττητον στόλον ἡμέρᾳ Παρασκευῇ τῇ 13 τοῦ παρελθέντος μηνὸς Ζελχιτζέν.

Ἐν ἀρχῇ τοῦ 1823 τὰ ἐν Κορίνθῳ ὁπολείμματα τοῦ στρατοῦ τοῦ Δράμαλη φθαρέντα ἐκ τῆς πείνης, τοῦ λοιμοῦ καὶ τῶν κακουχιῶν ἀπεφάσισαν ὀπὸ τὴν ὁδηγίαν τοῦ Δελῆ Ἀχμὲτ πασᾶ νὰ ἐκβιάσωσι τὴν στρατιωτικὴν ζώνην τῶν Ἑλλήνων, ἡ ὁποία ἀπέκλεισεν αὐτούς, καὶ νὰ σωθῶσιν εἰς Πάτρας.

Π. ΣΤΕΡΓΙΑΝΟΠΟΥΛΟΣ

Μικρὰ νέα

Ἄγομεν τὴν τελευταίαν πρὸ τῶν ἐκλογῶν ἑβδομάδα.

—Κύματα ὑποψηφίων περιέρχονται τὴν ὄταιθρον καὶ ἐκφωνοῦν λόγους, ὑποσχόμενοι τὴν τακτοποίησιν τῶν κατὰ τόπους προβλημάτων.

—Οἱ χωρικοὶ ἔχουν κυριολεκτικῶς ἀλαλιάσει.

—Ὅσον ἀφορᾶ τοὺς ὑποψηφίους, ἔχουν ξεποδαριασθῆ κατὰ τὰς ἀνὰ τὸν νομὸν καὶ τὰ κατσάβραχά του περιηγήσεις των.

—Ὡς δὲ ἐβεβαίωσε κάποιος ἐξ αὐτῶν, καὶ ἂν βγοῦν, θὰ κάμουν καιρὸ νὰ πατήσουν τὸ πόδι τους στὴ Βουλή, διότι εἶναι κουρασμένοι.

—Χαρακτηριστικὸν καὶ αὐτῶν τῶν ἐκλογῶν εἶναι καὶ θὰ εἶναι τὸ πεῖσμα μὲ τὸ ὁποῖον θὰ διεξαχθοῦν καὶ ἡ ἐπικρατοῦσα μουγκαμάρα.

—Ἄγνωστον δὲ τί ἐπιφυλάσσει ἡ ἐπαύριον τῆς ἡμέρας τῆς διεξαγωγῆς των.

—Τὰ σχολεῖα ἀνοίγουν σὲ λίγες ἡμέρες καὶ ἡ ἀγωνία τῶν μαθητῶν, γιὰ τοὺς ὁποίους λήγει ἡ περίοδος τῆς θερινῆς ἀναπαύσεως, ἔχει κορυφωθῆ.

—Ἡ ἀγωνία τῶν γονέων καὶ κηδεμόνων, ἀναμφιβόλως, εἶναι μεγαλείτερη.

—Αὐτοί, ἄλλωστε, θὰ πληρώσουν—ἄγνωστον τί ἀκριβῶς θὰ πληρώσουν—γιὰ τὰ ἔξοδα τῆς φοιτήσεως τῶν τρυφερῶν βλαστῶν των.

—Κάποιος κυνηγὸς, στὴν περιφέρειαν Κρεσταίνων ἐσκότωσε ἕνα θηλυκὸν λαγόν, στὴν κοιλιὰ τοῦ ὁποίου ὑπῆρχαν δύο ἔμβρυα.

—Τὸ ἓν τούτων εἶχε δύο οὐρὲς καὶ 8 πόδια.

—Ἂς σημειωθῆ ὅτι στὴν περιφέρειαν Κρεσταίνων συμβαίνουν τελευταίως παλὺ ἀλλόκοτα πράγματα.

—Οἱ χωρικοὶ ἐνυπνιάζονται Ἁγίους, ἄλλοι δὲ τέρατα ὑπερφυσικὰ καὶ καταστροφὴν τοῦ κόσμου.

—Τέλος, τὰ ἐνδύματα τῶν μελῶν μιᾶς οἰκογενείας σχίζονται μετὰ πατάγου μυστηριώδους.

—Μέχρι στιγμῆς, δὲν ἔχει καταρθωθῆ νὰ δοθῆ ἐξήγησις εἰς ὅλα αὐτὰ τὰ φαινόμενα.

ΙΑΤΡΟΙ

Ὁ κ. ΙΩΑΝ. ΖΕΒΕΡΙΝΟΣ ὀδοντίατρος ἐπαναλαμβάνει τὰς ἐργασίας του Ἁγ. Νικολάου. 34 Τηλ. 34—14.

ΓΕΡΑΣΙΜΟΣ ΣΥΚΙΩΤΗΣ Εἰδικὸς Νευρολόγος — Ψυχίατρος. Κλινική: Κανακάρη 178. Τηλ. 25—65.

ΠΑΝΑΓΙΩΤΗΣ ΚΑΡΑΧΑΛΙΟΣ Ἰατρὸς εἰδικὸς παθολόγος Ἁγ. Νικολάου 60. Τηλέφ. 21—81 Πάτραι.

Ὁ κ. ΙΩΑΝΝΗΣ ΔΕΛΗΓΙΑΝΝΗΣ, χειροῦργος ὀδοντίατρος δέχεται εἰς τὸ Ἰατρεῖον. του, Γερακωστοπούλου 26 τηλ 22—10.

ΕΛΛΗ ΘΕΟΔΩΡΙΔΟΥ χειροῦργος Ὀδοντίατρος. Δέχεται καθ' ἑκάστην, Φωκαίας 21.

Μικροβιολογικὸν Ἐργαστήριον ΑΡΤΕΜΙΟΥ ΒΑΣΙΛΟΠΟΥΛΟΥ Ἰατροῦ Μικροβιολόγου ὁδὸς Ἁγ. Νικολάου 47, τηλ. 26—80.

Ὁ Ἰατρὸς ΓΡΗΓΟΡΙΟΣ ΔΗΜΗΤΡΙΑΔΗΣ εἰδικὸς φυματιολόγος δέχεται καθ' ἑκάστην 4—5 ἐν τῷ Ἰατρείῳ του ὁδὸς Ἀθανασίου Διάκου ἀριθ. 30 ὡς καὶ ἐπὶ συνεντεύξει ἀριθ τηλ. 25-58

ΑΙΣΘΗΤΙΚΗ ΔΕΡΜΑΤΟΛΟΓΙΑ — ΣΕΞΟΥΑΛΙΚΑΙ ΠΑΘΗΣΕΙΣ Δερματολόγος — Ἀφροδισιολόγος Ἰατρὸς κ. ΓΕΩΡΓΙΟΣ ΣΤΑΘΟΠΟΥΛΟΣ δέχεται ὁδὸς Βότση 20. Τηλ. 2—14.

Ὁ ἀφροδισιολόγος—δερματολόγος Ἰατρὸς ΜΙΜΗΣ Α. ΚΑΤΣΑΜΠΑΣ δέχεται ὁδὸς Φιλοποίμενος 25 τηλ. 28—77.

Ὁ Ἰατρὸς μικροβιολόγος κ. ΗΛΙΑΣ ΑΡΧΟΝΤΗΣ δέχεται εἰς τὸ ἐργαστήριόν του Καναπάρη 126.

Ὁ Ἰατρὸς ΓΕΩΡΓ. Ν. ΜΠΙΜΠΗΣ Παντανάσσης 48 τηλ. 22—58

ΑΚΤΙΝΟΛΟΓΙΚΑ ΕΡΓΑΣΤΗΡΙΑ ΚΩΝ. ΔΗΜΗΤΡΑΚΟΠΟΥΛΟΥ Ἰατροῦ—Εἰδικοῦ Ἀκτινολόγου. Πλατεῖα Γεωργίου Α'—Κορίνθου. Τηλ. 32—72.

"ΕΛΛΗΝΙΚΟΣ ΣΥΝΑΓΕΡΜΟΣ"
ΣΥΝΔΥΑΣΜΟΣ ΝΟΜΟΥ ΑΧΑΪΑΣ

Ἀναστασόπουλος Ἡρακλ.
Ἀντωνόπουλος Ἀθαν.
Βουρλούμης Κίμων
Γερακωστόπουλος Ἀχιλ.
Δεγενόπουλος Νικ.
Δρούλιας Ἀνασ.
Κανελλόπουλος Παναγ.
Κώης Θεόδ.
Παπαρρηγόπουλος Βασ.

ΒΑΣΙΛΕΙΟΣ Ξ. ΠΑΠΑΡΡΗΓΟΠΟΥΛΟΣ
Ὑποψήφιος Βουλευτὴς Ἀχαΐας
«ΕΛΛΗΝΙΚΟΥ ΣΥΝΑΓΕΡΜΟΥ»

ΝΕΟΛΑΙΑ ΕΛΛΗΝΙΚΟΥ ΣΥΝΑΓΕΡΜΟΥ
ΕΠΙΤΡΟΠΗ ΝΟΜΟΥ ΑΧΑΪΑΣ

Καλοῦνται πάντα τὰ μέλη, ὅπως διέρχωνται καθημερινῶς ἐκ τῶν γραφείων μας —μέγαρον Ἡλιοπούλου ἵνα λαμβάνωσι γνῶσιν τῆς κινήσεώς μας.

Ἰδιαιτέρως διὰ τοὺς νέους τῶν ἐπαρχιῶν θὰ λειτουργῇ εἰδικὸν τμῆμα.

Ὁ ὑποψήφιος βουλευτὴς τοῦ «Συναγερμοῦ» εἰς τὸν νομὸν Ἀχαΐας κ.

ΚΙΜΩΝ ΠΑΝΑΓΗ ΒΟΥΡΛΟΥΜΗΣ

δέχεται καθημερινῶς τοὺς φίλους του εἰς τὸ ἐπὶ τῆς ὁδοῦ Φιλοποίμενος 21 γραφεῖον τοῦ δικηγόρου κ. Νικήτα Κάννα. Τηλέφωνον 33—89.

ΠΤΗΝΟΤΡΟΦΑΙ

Ὀρνιθοτροφὲς συμφώνως μὲ τὸ ἐπιστημονικὸν σιτηρέσιον διὰ συστηματικὰ ὀρνιθοτροφεῖα καὶ οἰκόσιτα πουλερικὰ (Κρεατάλευρα, ψαράλευρα, κοκκαλάλευρα, Στρειδάλευρα, λινάλευρα, ἀραβοσιτάλευρα κ.λ.π.) πωλοῦνται εἰς τὴν ἀποθήκη κτηνοτροφῶν καὶ πτηνοτροφῶν Π. ΒΕΛΑΩΡΑ Κορίνθου 174 (Μικροῦτσικου) Πάτραι.

Τὸ Ἀτμόπλοιον
ΚΩΣΤΑΚΗΣ ΤΟΓΙΑΣ
Ἀναχωρεῖ ἑκάστην :
ΤΡΙΤΗΝ 2αν πρωΐνὴν διὰ Ζάκυνθον, Ληξοῦριον, Ἀργοστόλιον.
ΤΡΙΤΗΝ. 9ην ἑσπερινὴν διὰ Πειραιᾶ.
ΠΕΜΠΤΗΝ 2αν πρωΐνὴν διὰ Ζάκυνθον, Ληξοῦριον, Ἀργοστόλιον.
ΠΕΜΠΤΗΝ. 9ην ἑσπερινὴν διὰ Πειραιᾶ, Σύρον, Τῆνον, Μύκονον, Ἀρμενιστήν, Εὔδηλον Ἅγιον Κήρυκον, Καρλόβασι Βαθύ.
Πρακτορεῖον
ΚΩΝ. Δ. ΛΑΓΩΓΙΑΝΝΗ
Ὄθωνος—Ἀμαλίας 52
Τηλεφ. 33—22

ΝΕΑ ΒΙΒΛΙΑ
"ΧΑΡΑΥΓΗ"

Ποιήματα τοῦ κ. Τιμολέοντος Ν. Σταυροπούλου.

Ἕνα ὡραιότατο βιβλίο μὲ ποιήματα τοῦ νεαροῦ ποιητοῦ κ. Τιμολέοντος Νικ. Σταυροπούλου ἐκ Τραπέζης Αἰγίου ἐξέδωσε πρὸ τινος ὁ ἐν Πάτραις ἐκδοτικὸς Οἶκος κ. Χαρ. Καγιάφα μὲ τὸν τίτλον «Χαραυγὴ». Εἶναι μία συλλογὴ ποιημάτων, ἑνὸς σεμνοῦ νέου, μὲ ταλέντο ἀξιοπρόσεχτο, ποὺ πολλὰ ὑπόσχεται γραμμένα μὲ λεπτὴ διάθεσι καὶ φινέτσα ζηλευτὴ καὶ πρὸ παντὸς μὲ θέματα ἔξω ἀπὸ ἐκεῖνα ποὺ κατήντησαν κοινότατα καὶ πολλὲς φορὲς ἀνάξια προσοχῆς, ἔξω ἀπὸ ἐκεῖνα ποὺ μιλοῦν μόνον γιὰ ὅτι ἐνδιαφέρει τὸν κατώτερο μόνο ἄνθρωπο τοῦ ἀνθρώπου.

Εἶναι εὐτύχημα, διότι ὁ νέος ποιητὴς κ. Σταυρόπουλος ἔχει τόσο νέα καὶ ἁγνὴ τὴν διάθεσι, σημεῖον ἄλλως τε κάποιων ἐλπίδων γιὰ μιὰ ἀλλαγὴ προσανατολισμῶν τῆς νέας γενεᾶς καὶ εἶναι ἀκόμη εὐτύχημα, διότι ἕνας τόσο νέος «ἐπέβη Πηγάσου» κατὰ τόσον ἱκανοποιητικὴ ἐπίδοσι.

Ὡραῖος εἶναι καὶ τίτλος τοῦ βιβλίου: Χαραυγὴ τὸν λέει ὁ κ. Σταυρόπουλος καὶ πολὺ σωστά.

Ὅσα γράφει, στὰ διάφορα ποιήματά του, φωτίζονται πράγματι ἀπὸ κάποια ροδοπέταλα πνευματικῆς ἀνατολῆς καὶ θέλουν νὰ συμβάλουν κι' αὐτὰ, στὸ ξύπνημα τῶν νέων καὶ τῶν ἀνθρώπων γενικώτερα ὅλων, γιὰ τὴν ἀναμόρφωσι τῆς ἀξιοπρεπείας τῶν ἀνθρώπων. Μὲ χαρὰ μας θὰ δοῦμε καὶ ἄλλη του συλλογή, ἔτσι ζωντανὴ, ἁγνὴ μὲ τὴν ὄμορφιὰ τοῦ καλοῦ στολισμένη

Σ. Μ.

ΠΩΛΟΥΝΤΑΙ: εἰς θέσιν Ν. Μανωλᾶς ὑπὸ τοῦ Γ. Μελαδοπούλου τὰ κάτωθι: Μία χαμόγειος οἰκία μὲ οἰκόπεδον καὶ πηγάδι. Ποτιστικὸς ἀγρὸς ἐξ ὀκτὼ στρεμμάτων καὶ τριάκοντα ἐλαιόδενδρα ἐξ ὧν τὰ 17 δένδρα 15 χρονῶν τὰ ὑπόλοιπα μικροτέρας ἡλικίας, ἀγρὸς ἐκ τριῶν στρεμμάτων καλλιεργήσιμος καὶ ἄλλος ἐξ ἐννέα στρεμμάτων πρὸς βοσκήν. Ὅλα αὐτὰ εἰς λίαν εὐνοικὴν τιμὴν εὐκαιρίας Ἀποτανθῆτε εἰς τὸ πρακτορεῖον ἐφημερίδων Μανωλάδος.

ΕΝΟΙΚΙΑΖΕΤΑΙ εἰς θέσιν «Κοτρῶνι» βουστάσιον μετὰ τῶν ἐν αὐτῷ ἐγκαταστάσεων, δυνάμενον νὰ περιλάβῃ 25 μεγάλα ζῶα, μετὰ συνεχομένης ἀποθήκης χωρητικότητος 10.000 ὀκ χόρτου καὶ δωματίου, καὶ ἀφθόνου ὕδατος παρεχομένου ἐκ παρακειμένου ἀρτεσιανοῦ. Πληροφορίαι παρὰ τῷ κ. Κων. Σινούρη Σαρανταπόρου 51 ἐνταῦθα.

ΠΩΛΟΥΝΤΑΙ εἰς τὸ κεντρικώτερον μέρος τῆς κάτω πόλεως Πατρῶν τέσσαρες συνεχόμεναι κατοικίαι μετὰ μεγάλου ὑπογείου δι' οἱανδήποτε ἐπιχείρησιν ἐπὶ οἰκοπέδου 550 πήχεων, μεσημβρινόν, μεθ' ὅλων τῶν χρειωδῶν, μὲ πρόσοψιν 10 μέτρων. Πλησίον τοῦ Ταχυδρομείου, εἰς τιμὴν εὐκαιρίας λόγω ἀναχωρήσεως τοῦ ἰδιοκτήτου. Πληροφορίαι παρ' ἡμῖν.

ΠΩΛΟΥΝΤΑΙ φορτηγὰ αὐτοκίνητα 4 καὶ 5 τόννων εἰς ἄριστην κατάστασιν καὶ ἐντετανμένα εἰς τὰ Κοινὰ Τμήματα. Πληροφορίαι Γκαράζ Ταβουλάρη Κολοκοτρώνη 34 τηλέφ. 23—45.

ΠΩΛΕΙΤΑΙ: Ραδιόφωνον «Φίλιπς» 8 λυχνιῶν. Πληροφορίαι παρ' ἡμῖν.

Διὰ τὰς Κυρίας
Καὶ Δεσποινίδας
ΠΡΩΤΕΪΝΗ
Νέον Ἀμερικανικὸν φάρμακον διὰ Περμανάντ. Ἔχει τὸ πρότερημα νὰ ἀναζωογονῇ καὶ νὰ τρέφῃ τὶς τρίχες, νὰ τὶς ἀναπτύσσῃ καὶ νὰ διατηρεῖται ἡ ἐλαστικότης, συνάμα δὲ νὰ διατηρεῖται καὶ ἡ περμανάντ.
Μόνον τὸ κομμωτήριον
ΑΝΔΡΕΟΥ ΤΣΕΛΛΗ
Ἁγ. Νικολάου 29
Χρησιμοποιεῖτε
ΠΡΩΤΕΪΝΗ

Ο κ. ΑΘΑΝ. ΑΝΤΩΝΟΠΟΥΛΟΣ

Πολιτευτὴς Ἀχαΐας τοῦ Ἑλληνικοῦ Συναγερμοῦ

Ὁ ὑποψήφιος βουλευτὴς τοῦ Ἑλληνικοῦ Συναγερμοῦ κ.

ΑΘΑΝ. ΑΝΤΩΝΟΠΟΥΛΟΣ

δέχεται τοὺς πολιτικοὺς του φίλους καθ' ἑκάστην ἐν τῇ οἰκίᾳ του, ὁδὸς Κανάρη ἀριθ. 51. Τηλέφ. 35—40

ΕΙΔΗΣΕΙΣ ΕΚ ΠΥΡΓΟΥ

—Ἐπραγματοποιήθησαν αἱ πανηγύρεις Ἀχαΐας Ὀλυμπίας καὶ Σαλμώνης

ΠΥΡΓΟΣ. (Τοῦ ἀνταποκριτοῦ μας). Κατόπιν ἀποφάσεως τοῦ κ. Νομάρχου αἱ πανηγύρεις Ἀρχαίας Ὀλυμπίας καὶ Σαλμώνης ἐπραγματοποιήθησαν. Κατ' ἀρχὰς εἶχεν ληφθῆ ἀπόφασις τοῦ ὑπουργικοῦ Συμβουλίου, περὶ ἀπαγορεύσεως τῶν πάσης φύσεως συγκεντρώσεων ἐν ἀνοικτῷ ἢ κλειστῷ χώρῳ ἀπὸ τῆς 1ης—10ης Σεπτεμβρίου

Ἡ ἀπόφασις αὕτη τοῦ κ. Νομάρχου ἐλήφθη διότι αἱ πανηγύρεις ἐχαρακτηρίσθησαν ὡς ἐμπορικαὶ συγκεντρώσεις, σκοπὸν ἔχουσαι τὰς ἐμπορικὰς καὶ πάσης φύσεως συναλλαγάς. Οὕτω σήμερον 3η Σεπτεμβρίου τελευταία ἡμέρα τῆς πανηγύρεως θὰ τελεσθοῦν οἱ Β' μεγάλοι περίχωροι Ἀθλητικοὶ ἀγῶνες Στίβου—Ἀθλοπαιδιῶν, ὑπὸ τὴν προστασίαν τοῦ Νομάρχου Ἠλείας κ. Α. Εὐσταθίου.

—Ἡ παραγωγὴ ὀρύζης προβλέπεται ἱκανοποιητική.

—Κατὰ πληροφορίας ἁρμοδίων ἡ ἐφετεινὴ παραγωγὴ ὀρύζης προβλέπεται λίαν ἱκανοποιητικὴ εἰς τὸν νομόν μας. Ὁ καλλιεργηθεὶς ἀριθμὸς στρεμμάτων κατὰ τὴν ἐφετεινὴν περίοδον εἶναι τριπλάσιος τοῦ περυσινοῦ. Οὕτω ἡ παραγωγὴ κατὰ τὴν ἐφετεινὴν περίοδον ὑπολογίζεται ν' ἀνέλθῃ εἰς 5 ἑκατομμύρια ὀκάδες εἰς τὸν νομόν μας. Διὰ τὴν παραγωγὴν τῆς ἄνω ποσότητος ἐκαλλιεργήθησαν 12 χιλ. στρέμματα.

Ἀγγελακόπουλος Ἄγγελος

—Ἐκλογικὰ Πύργου

ΠΥΡΓΟΣ (τοῦ ἀνταποκριτοῦ μας) Μολονότι ἡ ἡμέρα τῶν ἐκλογῶν ἐγγίζει καὶ δὲν μᾶς χωρίζουν παρὰ μόνον ἓξ ἡμέραι ἀπὸ τὴν 9ην Σεπτεμβρίου, ἐν τούτοις, τὸ Πύργον ὅσον καὶ εἰς ὅλον τὴν περιφέρειαν μοῦ μας, δὲν παρατηρεῖται οὐδὲν ἀξιοσημείωτον πρὸς τὴν γενομένη. Ἂν ἐξαιρέσῃς τὴν εὐμενῆ ἀπόψιν ἣν εἶχε καὶ ἔχει ἡ κίνησις Στρατάρχου Παπάγου ὑπὲρ ἐκλογᾶς καὶ τὴν ἀπόφασιν ἀποχωρήσεώς εἰς τὴν ἐκλογὴν τῆς Ε.Π.Ε.Κ. καὶ ἄφιξιν τοῦ στρατηγοῦ ἐνταῦθα εἰς Πύργον τὴν νύκτα παρελθόντος Σαββάτου, ἄλλο χαρακτηριστικὸν δὲν πάρχει ποὺ νὰ φανερώνῃ ἐβρισκόμεθα εἰς περίοδον ἐκλογῶν.

Ἐὰν ἐξετάσῃ κανεὶς βαθύτερα τὰ γεγονότα διαπιστώσῃ βέβαια, ὅτι ἐκλογεῖς, ἐπιστήμων, ἔμπορος, ἐργάτης, κ.λ. γελματίας, ἔχει πάρει ἀπόφασιν τῆς προτιμήσεως καὶ δύναται νὰ συμφωνήσῃ ὁ συνδυασμὸς τοῦ «Ἑλληνικοῦ Συναγερμοῦ» θὰ ἐπικρατήσῃ καθ' ἅπασαν τὴν Ἑλλάδα.

Τὸ ὅτι ὅμως ὅλες αἱ ἀποφεύγει νὰ προβῇ εἰς ὁποιαδήποτε ἐκδήλωσιν, κ.λ. φυχρὸς καὶ ἀδιάφορος, ὀφείλεται εἰς τὴν πικρίαν ποὺ ἔχουμε ἀπέναντι μας, ἀπὸ τῆς ἀδικίας πρὸς τὸν χειρισμὸν τῶν σοβαρῶν προβλημάτων τῆς χώρας μας, ἐκ μέρους παλαιοκομματισμοῦ.

Ἂς εὐχηθῶμεν εἰς τὸν Θεὸν ποὺ προστατεύει πάντοτε τὴν Ἑλλάδα, τὴν τύχη τοῦ Ἕλληνος ψηφίσουν ὀρθῶς, καὶ ὁ ἐργασθοῦν τιμητικὰ ὑπὲρ τῆς σωτηρίας τῆς πατρίδος μας.

—Ἀφιξις Ἐπιθεωρητοῦ τῶν Παιδικῶν Ἐξ.

Περιοδεύων τὴν Πελοπόνησον καὶ παρεσχέμενος εἰς ἀφίκετο ὁ Ἐπιθεωρητὴς παιδικῶν ἐξοχῶν τοῦ Ὑπουργείου Κοινωνικῆς Προνοίας κ. Καθηγητὴς τῆς Βιοχημείας Πανεπιστημίου. Ὁ κ. Δίγας θεώρησεν τὰς κατασκηνώσεις ΠΙΚΠΑ εἰς Ξυλίαν Κ.

Ἀγγελακόπουλος Ἄ.

Δοκιμάστε
Καὶ τὸ δικό μας ΝΕΟ σιγαρέττο ΕΞΤΡΑ
Σὲ κασετίνα μεγάλο κουτὶ 2.700
« « μικρὸ « 1.400
ΑΔΕΛΦΟΙ
ΚΑΡΕΛΙΑ
Καλάμαι - Ἀθῆναι

ΣΧΟΛΗ ΟΔΗΓΩΝ ΑΥΤΟΚΙΝΗΤΩΝ
Ὁ Διονύσιος Μπαλασκέρης ἀναλαμβάνει τὴν ἐκπαίδευσιν ὁδηγῶν αὐτοκινήτων, διαθέτων καὶ αὐτοκίνητον, εἰς ἀπολυθέντας ἐκ τῶν τάξεων Στρατοῦ καὶ εἰς ἄλλους
Πληροφορίαι
Μιαούλη 20 καὶ Καφφενεῖον Ραβαζοῦλα
Πλατ. Γεωργίου Α' Τηλέφωνον 35—94

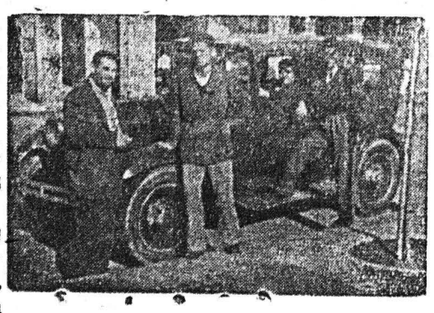

"ΟΡΥΖΟΜΥΛΟΙ ΠΑΤΡΩΝ"
Ἐργοστάσιον Ἀποφλοιώσεως καὶ Ἐπεξεργασίας ὀρύζης
ΑΛΕΚΟΥ Β. ΠΑΠΑΒΑΣΙΛΕΙΟΥ ΚΑΙ Σια
ΟΔΟΣ ΜΠΟΥΜΠΟΥΛΙΝΑ 210 (Ἐναντι Γεν. ἀποθηκῶν)
Ἤρχισαν τὰς ἐργασίας των εἰς ἐπεξεργασίαν ὀρύζης νέας ἐσοδείας μὲ πλήρεις ἐγκαταστάσεις ἀποφλοιώσεως, λευκάνσεως καὶ γλασσαρίσματος μὲ ἐξαιρετικὰς ἀποδόσεις καὶ ἀρίστας ποιότητας.

ΛΟΓΩ ΤΗΣ ΚΡΙΣΕΩΣ
Οἰκογενειακῶς ἐργαζόμενος παλτὰ, καμπαρτίνες, ταγιὲρ μὲ α' ὑλικὰ 350.000 καθὼς καὶ γυρίσματα. ΑΓΓΕΛΟΣ ΜΗΤΡΟΥΣΟΠΟΥΛΟΣ Κορίνθου 188 (παραπλεύρως Ταχυδρομείου).

ΚΟΠΤΙΚΗ
ΟΡΕ
ΡΑΠΤΙ