ΙΔΙΟΚΤΗΤΗΣ—ΔΙΕΥΘΥΝΤΗΣ
ΑΝΔΡΕΑΣ ΒΡΗΣ
Καραϊσκάκη 143
ΓΡΑΦΕΙΑ ΤΥΠΟΓΡΑΦΕΙΑ ΓΕΡΟΚΩΣΤΟΠΟΥΛΟΥ 30
ΑΡΙΘΜΟΣ ΤΗΛΕΦ. 23—84
Έτος Ιθ' Φύλλου 1308

ΕΘΝΙΚΟΣ ΚΗΡΥΞ

ΠΟΛΙΤΙΚΗ ΚΑΙ ΕΙΔΗΣΕΟΓΡΑΦΙΚΗ ΕΦΗΜΕΡΙΣ ΠΑΤΡΩΝ

ΔΕΥΤΕΡΑ
15
Όκτωβρίου 1951
ΤΙΜΗ ΦΥΛΛΟΥ δρχ. 1.000

Ἡ Βρετανο-Αἰγυπτιακὴ διένεξις διὰ τὸ Σουέζ

ΑΛΛΕΠΑΛΛΗΛΟΙ ΣΥΣΚΕΨΕΙΣ ΕΙΣ ΑΙΓΥΠΤΟΝ
ΜΕΛΕΤΩΝΤΑΙ ΑΙ ΠΡΟΤΑΣΕΙΣ ΔΥΤΙΚΩΝ ΚΡΑΤΩΝ
Ἡ Μ. Βρετανία δὲν προτίθεται νὰ ἐγκαταλείψη τὸ Σουέζ
ΔΙΑΦΩΝΙΑΙ ΗΝ. ΠΟΛΙΤΕΙΩΝ-Μ. ΒΡΕΤΑΝΙΑΣ

ΚΑΪΡΟΝ 14. ('Ιδ. ὑπηρ.) Καθ' ἐπίσημον ἀνακοίνωσιν ἐκδοθεῖσαν σήμερον τὴν πρωΐαν, ἡ Αἰγυπτιακὴ Βουλὴ θὰ συνέλθῃ αὔριον (σήμερον) εἰς συνεδρίασιν, προκειμένου νὰ ἐπικυρώσῃ τὸ νομοσχέδιον τῆς Αἰγυπτιακῆς Κυβερνήσεως διὰ τοῦ ὁποίου καταργοῦνται αἱ Ἀγγλοαιγυπτιακαὶ συνθῆκαι τοῦ 1936 καὶ 1899. Ὡς γνωστόν, ἡ πρώτη συνθήκη ἀφορᾷ τὴν παραμονὴν Βρετανικῶν στρατευμάτων εἰς Σουέζ, ἡ δὲ δευτέρα τὴν Ἀγγλοαιγυπτιακὴν συγκυριαρχίαν ἐπὶ τοῦ Σουδάν.

Ἐν τῷ μεταξύ, δημοσιογραφικαὶ πληροφορίαι ἀναφέρουν, ὅτι ἡ ὑποβολὴ ἐκ μέρους τῶν τεσσάρων δυτικῶν χωρῶν, Ἀγγλίας, Γαλλίας, Ἡνωμένων Πολιτειῶν καὶ Τουρκίας, τῶν πρὸς τὴν Αἴγυπτον προτάσεων, 24 μόλις ὥρας μετὰ τὴν μονομερῆ καταγγελίαν τῆς συνθήκης ἐκ μέρους τῆς Αἰγυπτιακῆς κυβερνήσεως, προεκάλεσε κατάπληξιν μεταξὺ τῶν ἐπισήμων κυβερνητικῶν κύκλων, εἶτινες δὲν ἀνέμενον μίαν τοιαύτην ἄμεσον ἐνέργειαν.

ΛΟΝΔΙΝΟΝ 14. ('Ιδ. ὑπηρ). Γενικὴ εἶναι ἡ ἐντύπωσις μεταξὺ τῶν ἐνταῦθα ἐπισήμων Βρετανικῶν κύκλων, ὅτι ἡ Μεγάλη Βρεταννία ἐπ' οὐδενὶ λόγῳ προτίθεται νὰ ἐγκαταλείψῃ τὸ Σουέζ. Σχετικῶς τονίζεται, ὅτι ἡ ἀσφάλεια τῆς Μέσης Ἀνατολῆς εἶναι ἕνα ζήτημα ἰδιαζούσης σημασίας, τὸ ὁποῖον δὲν πρόκειται ὑπουδήποτε νὰ ἀφεθῇ εἰς τὴν καλὴν θέλησιν τῆς Αἰγύπτου, ἡ ὁποία, ὡς εἶναι φανερὸν δι' ἐντυπωσιακοὺς λόγους καὶ πρὸς ἐνίσχυσιν τῆς θέσεώς της εἰς τὸ ἐσωτερικὸν προβαίνει εἰς μίαν τοιαύτην ἐπιδεικτικὴν χειρονομίαν.

Κατ' ἄλλας πληροφορίας ἐκ Καΐρου τὸ Ὑπουργικὸν Συμβούλιον τῆς Αἰγύπτου συνῆλθε σήμερον τὴν πρωΐαν ἐκτάκτως εἰς νέαν συνεδρίασιν προκειμένου νὰ ἐξετάσῃ τὴν κοινὴν διακοίνωσιν τῶν κυβερνήσεων Ἀγγλίας, Γαλλίας, Ἀμερικῆς καὶ Τουρκίας σχετικῶς μὲ τὴν ἀμυντικὴν ὀργάνωσιν τῆς Μέσης Ἀνατολῆς.

Τὸ κείμενον τῶν προτεινομένων λύσεων δὲν ἀνεκοινώθη, ἐγνώσθη ὅμως ὅτι διὰ τῆς διακοινώσεως, προτείνεται ἰσότιμος συμμετοχὴ τῆς Αἰγύπτου εἰς τὴν ὀργάνωσιν τῆς Μέσης Ἀνατολῆς καὶ νέα συμμαχικὴ κατάληψις τοῦ Σουέζ εἰς ἀντικατάστασιν τῶν στρατιωτικῶν διευκολύνσεων αἵτινες μέχρι τοῦδε εἶχον παραχωρηθῇ μόνον εἰς τὴν Ἀγγλίαν. Ἡ νέα συμμαχικὴ διοίκησις θὰ συνδεθῇ μὲ τὸ Ἀτλαντικὸν Σύμφωνον.

Σχετικῶς; πρὸς τὰ ἀνωτέρω ἡ Ἀγγλικὴ κυβέρνησις ἐνημέρωσε πλήρως τὸ Ἰσραήλ.

Ο ΣΤΡΑΤΗΓΟΣ ΛΩΤ. ΚΟΛΙΝΣ ΑΦΙΚΕΤΟ ΧΘΕΣ ΕΙΣ ΒΕΛΙΓΡΑΔΙΟΝ

ΛΟΝΔΙΝΟΝ. 14. ('Ιδ. ὑπ.). Καθ' ἃ μετέδωσεν ὁ ραδιοφωνικὸς σταθμὸς τοῦ Βελιγραδίου, ἀφίκετο σήμερον ἐκεῖ, προερχόμενος ἐκ Ρώμης ὁ Ἀμερικανὸς στρατηγὸς Κόλινς, ἀρχηγὸς τοῦ Ἐπιτελείου τοῦ Ἀμερικανικοῦ Στρατοῦ.

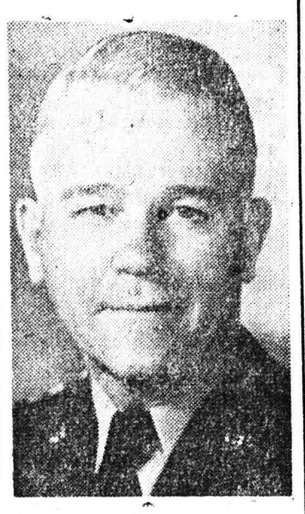

Εἰς τὴν Ρώμην ὁ στρατηγὸς Κόλινς συνηντήθη μετὰ τῶν ἀνωτάτων Ἰταλῶν στρατιωτικῶν ἡγετῶν. Εἰς τὴν Γιουγκοσλαυίαν θὰ παραμείνῃ ἐπὶ ὀλίγας ἡμέρας.

Πάντως, καίτοι ἐπίσημον Γιουγκοσλαυϊκὸν ἀνακοινωθὲν χαρακτηρίζει τὴν ἄφιξιν τοῦ στρατηγοῦ Κόλινς ὡς φιλικὴν

(Συνέχεια εἰς τὴν ἄλλην σελ.)

Διὰ τὴν ἄμυναν τῆς Μεσανατολῆς

ΤΕΡΜΑΤΙΣΜΟΣ ΤΩΝ ΣΥΝΟΜΙΛΙΩΝ ΑΓΚΥΡΑΣ
ΕΞΕΤΑΣΘΗ Η ΘΕΣΙΣ ΤΗΣ ΤΟΥΡΚΙΑΣ ΜΕΤΑ ΤΑΣ ΕΞΕΛΙΞΕΙΣ ΕΙΣ ΤΑ ΑΡΑΒΟΦΩΝΑ ΚΡΑΤΗ
Θὰ ἐκδοθῇ ἀνακοινωθέν

ΑΓΚΥΡΑ 14. ('Ιθ. ὑπ.). Αἱ στρατιωτικαὶ συνομιλίαι τοῦ στρατηγοῦ Μπράντλεϋ μετὰ τῶν Τούρκων στρατιωτικῶν ἡγετῶν ἐτερματίσθησαν σήμερον τὴν μεσημβρίαν. Ὁ κ. Μπράντλεϋ διέψευσεν ὅτι πρόκειται νὰ μεταβῇ εἰς Κάϊρον. Οἱ τρεῖς στρατιωτικοὶ ἡγέται ἀναχωροῦν αὔριον ἀεροπορικῶς ἐπιστρέφοντες εἰς Παρισίους.

ΑΓΚΥΡΑ. 14 ('Ιδ. Ὑπηρ). Αἱ στρατιωτικῆς φύσεως συνομιλίαι μεταξὺ τῶν Τούρκων στρατιωτικῶν ἡγετῶν καὶ τῶν τριῶν ξένων ἐπιτελαρχῶν ἐπανελήφθησαν ἐκ νέου σήμερον τὴν πρωΐαν. Ἐκ μέρους τῆ Τουρκίας εἰς τὰς σημερινὰς συνομιλίας μετέσχον ὁ πρωθυπουργὸς κ. Μεντερὲς, ὁ ὑπουργὸς τῶν Ἐξωτερικῶν κ. Κοπρουλοῦ καὶ ὁ στρατηγὸς Γιαμοὺρ.

Τοὺς ξένους Ἐπιτελάρχας ἐδεξιώθη χθὲς ὁ Πρόεδρος τῆς Τουρκικῆς Δημοκρατίας κ. Μπαγιάρ. Δι' αὔριον ἀναμένεται ἡ ἔκδοσις ἀνακοινωθέντος σχετικῶς μὲ τὴν πρόοδον τῶν συζητήσεων διὰ τὴν ἔνταξιν τῆς Τουρκίας καὶ τῆς Ἑλλάδος εἰς τὸ Ἀτλαντικὸν Σύμφωνον.

ΠΑΡΙΣΙΟΙ 14. 'Ιδ. ὑπ.). Ὡς; μεταδίδει ὁ ἀνταποκριτὴς μετοχὴν εἰς τὸ ἀμυντικὸν συγκρότημα, παρεμερίσθη τῶν περαιτέρω συζητήσεων, πρ κειμένου νὰ ἀποτελέσῃ τοῦτο ἀντικείμενον ἄλλων μελλοντικῶν συνεννοήσεων, βάσει τῆ ἐξελίξεως τῆς καταστάσεως εἰς τὰ κράτη ταῦτα.

Περαιτέρω αἱ συνομιλίαι περιεστράφησαν ἐπὶ τῶν δεδομένων τοῦ ἐξοπλισμοῦ τοῦ Τουρκικοῦ στρατοῦ, τῶν ἀναγκῶν αὐτοῦ, τῆς δυνάμεως τοῦ πυρὸς τὸ ὁποῖον δύναται νὰ ἀναπτύξῃ καὶ τοῦ ἀριθμοῦ τῶν μεραρχιῶν τὰς ὁποίας δύναται νὰ παρατάξῃ.

Βολιδοσκοπήσεις γενόμεναι ἐκ μέρους τῶν Τούρκων ἐπισήμων, ὡς πρὸς τὰς διευκρινήσεις τοῦ συγκροτήματος ἀμύνης, εἰ σύμμαχοι στρατηγοὶ ἐδήλωσαν ὅτι τοῦτο ἀποτελεῖ γενικώτερον θέμα, τὸ ὁποῖον θὰ ἐξετασθῇ ἀργότερον μετὰ τὴν εὐδιασκεπτὴν ἔνταξιν τῆς Τουρκίας καὶ τῆς Ἑλλάδος εἰς τὸ Σύμφωνον τοῦ Ἀτλαντικοῦ.

ΕΚΡΗΚΤΙΚΗ ΠΑΡΑΜΕΝΕΙ ΠΑΝΤΟΤΕ Η ΚΑΤΑΣΤΑΣΙΣ
ΟΙ ΑΡΑΒΕΣ ΥΠΟΣΤΗΡΙΖΟΥΝ ΤΗΝ ΑΙΓΥΠΤΟΝ

ΝΕΑ ΥΟΡΚΗ. 14. ('Ιδ. ὑπ.) Νεώτερα ἐκ Καΐρου τηλεγραφήματα ἀναφέρουν ὅτι ἡ κατάστασις εἰς ὁλόκληρον τὴν Αἴγυπτον, ἐξακολουθεῖ νὰ εἶναι ἐκρηκτικὴ λόγῳ κατισχύσεως τῶν ἀδιαλλάκτων ἐθνικιστικῶν στοιχείων, τὰ ὁποῖα ἐξωθοῦν τὴν κυβέρνησιν, ὅπως ἀπορρίψῃ τὴν νέαν διακοίνωσιν, ἤτις βάσει ὡς ὅρον τῆς ἀποχωρήσεως τῶν βρετανῶν ἐκ τοῦ Σουέζ καὶ τὴν συμμετοχὴν τῆς Αἰγύπτου εἰς τὴν ἄμυναν τῆς Μ. Ἀνατολῆς.

Μετὰ τὴν ἐπίδοσιν τῆς διακοινώσεως ταύτης, τὸ Μικρὸν Ὑπουργικὸν Συμβούλιον συνῆλθεν ἐπανειλημμένως καὶ ἠσχολήθη μὲ τὸ θέμα, κατὰ τὰς ὑπαρχούσας δὲ πληροφορίας, ἡ ἀπάντησις ἡ ὁποία θὰ δοθῇ πρὸς τοὺς πρεσβευτὰς Ἡν. Πολιτειῶν Μ. Βρεταννίας, Γαλλίας καὶ Τουρκίας, θὰ ἀναφέρει ὅτι ἡ Αἰγυπτιακὴ Κυβέρνησις δὲν ἀποδέχεται προκαθωρισμένως τὸν δεσμευτικὸν ὅρον, τῆς συμμετοχῆς εἰς τὸ ἀμυντικὸν συγκρότημα τῆς Ἀνατ. Μεσογείου, θέμα τὸ ὁποῖον θὰ ἀποτελέσῃ ἀντικείμενον ἰδιαιτέρων συνεννοήσεων, αὐθὶς ὡς ἀποχωρήσουν τὰ βρετανικὰ στρατεύματα ἐκ τῆς ζώνης τοῦ Σουέζ καὶ τοῦ Σουδάν.

Ἐν τῷ μεταξὺ χθὲς ὁ πρόεδρος τῆς αἰγυπτιακῆς Κυβερνήσεως, ἔσχεν μακρὰν ἀκρόασιν παρὰ τῷ βασιλεῖ Φαρούκ, τὸν ὁποῖον ἐνημέρωσεν ἐπὶ τῶν προσφάτων ἐξελίξεων τῆς καταστάσεως.

Ἐξ ἄλλου λόγῳ τῆς σοβαρότητος τῆς καταστάσεως διεξάγονται συνεννοήσεις μεταξὺ Λονδίνου καὶ Οὐάσιγκτων, ἐπὶ τῆ; γενικωτέρας ἀντιμετωπίσεως τῆς δημιουργηθείσης εἰς Αἴγυπτον ἐντάσεως. Τὸ Στέητ Ντιπάρτμεντ, διεβεβαίωσε τὰς ἀπόψεις του ἐπὶ τῆ; Ἀγγλο - Αἰγυπτιακῆ; διενέξεως, διὰ τῶν ὁποίων δὲν ἐγκρίνῃ γενικῶς τὴν στάσιν τῆς Μεγ. Βρεταννίας εἰς τὰ κράτη τῆς Ἐγγὺς Ἀνατολῆς, δεδομένου ὅτι ἡ στρατιωτικὴ ἐμφάνισις της εἰς αὐτὰ προκαλεῖ τὰ ἐθνικιστικὰ στοιχεῖα, τὰ ὁποῖα ἐπιδιώκουν ἀπαλλαγὴν ἀπὸ δυναμικὰς ἐπιρροὰς καὶ εὐρύτερα ἐπέρχεται ὄχι μόνον διατάραξή, ἀλλὰ καὶ ἀντίθεσις πρὸς τὰς τάσεις τῆς Δύσεως εἰς τὸ νὰ ὁλοκληρώσουν τὴν ἀσφάλειαν τῆς παγκοσμίου εἰρήνης.

Πέραν τούτου ἡ Οὐάσιγκτων ἐπιμένει εἰς τὴν ἔναρξιν συνομιλιῶν μὲ τὴν Αἴγυπτον, ὑπὸ πνεῦμα κατανοήσεως τῆς διαμορφωθείσης σήμερον εἰς τὴν ἐν Ἀγγλίᾳ, Γαλλίᾳ καὶ Ἡνωμένοις Πολιτείαις κοινὴν ἀντίληψιν, ὅτι ἡ Αἴγυπτος ἐπιβάλλεται νὰ ἐπιδείξῃ ἐπιείκειαν καὶ ἀντίληψιν τῶν πραγμάτων.

ΕΝΤΕΙΝΕΤΑΙ Η ΚΟΜΜΟΥΝΙΣΤΙΚΗ ΠΡΟΠΑΓΑΝΔΙΣΤΙΚΗ ΕΚΣΤΡΑΤΕΙΑ ΕΝΑΝΤΙΟΝ ΤΗΣ ΕΛΛΗΝΙΚΗΣ ΚΥΒΕΡΝΗΣΕΩΣ
ΝΕΑ ΣΥΝΘΗΜΑΤΑ ΚΑΙ ΣΟΒΑΡΑΙ ΑΠΕΙΛΑΙ

ΑΘΗΝΑΙ (Ἰδίου ἀνταποκριτοῦ μας) Οἱ ἐνταῦθα κύκλοι μετὰ ποιᾶς τινος ἀνησυχίας παρακολουθοῦν ἀπό τινων ἡμερῶν ὅτι οἱ ραδιοφωνικοὶ σταθμοὶ τῶν ὁρυφόρων χωρῶν προσέρχονται πάντοτε τοῦ ραδιοφωνικοῦ σταθμοῦ τῆς Μόσχας, ἐντείνουν διαρκῶς τὴν προπαγανδιστικὴν των ἐκστρατείαν κατὰ τῆς Ἑλλάδος.

Ἰδιαιτέρως ὑπογραμμίζεται τὸ γεγονός, ὅτι ἡ Σοβιετικὴ κυβέρνησις ἐκμεταλλευομένη τὸ γεγονὸς τῆς ἐν Ἑλλάδι συκεχυμένης πολιτικῆς καταστάσεως καὶ τὴν τελευταίαν ἐπίσκεψιν Ἀμερικανῶν, Βρεττανῶν καὶ Γάλλων στρατιωτικῶν εἰς Ἀθήνας, προσπαθεῖ νὰ πείσῃ τὴν διεθνῆ κοινὴν γνώμην ὅτι οἱ Ἀμερικανοὶ σκοπεύουν νὰ μεταβάλλουν τὴν Ἑλλάδα εἰς ἕνα ἀπέραντον ἀεροδρόμιον διὰ τῆς κατασκευῆς πολυαρίθμων ἀεροπορικῶν καὶ ναυτικῶν βάσεων.

Ἐν τῷ μεταξὺ ὁ ραδιοφωνικὸς σταθμὸς τῶν συμμοριτῶν εἰς σχόλιόν του ἐπὶ τῆς ἐσωτερικῆς καταστάσεως ἀνέφερε μεταξὺ ἄλλων ὅτι ὁ Ἑλληνικὸς Συναγερμὸς τοῦ Στρατάρχου Παπάγου προσπαθεῖ νὰ ἀποσπάσῃ ἀριθμὸν βουλευτῶν ἀπὸ τὰ ἄλλα κόμματα καὶ ὅτι δὲν ἀποκλείεται καὶ αὐτὸς ὁ Πλαστήρας νὰ δεχθῇ τελικῶς τὰς ἀπόψεις τοῦ Ε. Σ. διὰ τὴν διεξαγωγὴν νέων ἐκλογῶν μὲ τὸ πλειοψηφικὸν σύστημα.

Ἐκεῖνο ὅμως τὸ ὁποῖον προκαλεῖ τὴν γενικὴν κατάπληξιν εἶναι ὅτι ὁ συμμοριτικὸς σταθμὸς εἰς μίαν ἄκρως προηγουμένου προδοτικὴν του παραίνεσιν πρὸς τὸν . . . Ἑλληνικὸν λαὸν ἀνέφερεν ὅτι ὁ Ἑλληνικὸς στρατὸς πρέπει νὰ στρέψῃ τὰ ὅπλα κατὰ τῶν Ἀμερικανῶν εἰς περίπτωσιν νέου πολέμου.

Γενικώτερον δύναται νὰ λεχθῇ ὅτι ὁ κομμουνιστικὸς προπαγανδιστικὸς μηχανισμὸς οὐδὲ τὴν ἐλαχίστην εὐκαιρίαν ἀφίνει προκειμένου νὰ ἐκμεταλλευθῇ τὴν ἐπικρατοῦσαν ἐν Ἑλλάδι ἀβεβαιότητα διὰ τὴν ἐξέλιξιν μετὰ τὰς ἐκλογάς. Εἶναι χαρακτηριστικὸν π.χ ὅτι ὁ ραδιοσταθμὸς τῆς Πράγας εἰς τὴν χθεσινὴν του ἐκπομπὴν ἐτόνιζεν κατ' ἐπανάληψιν ὅτι «ὁ Ἑλληνικὸς λαὸς πρέπει νὰ δυναμώσῃ τὴν πάλην του καὶ τὸν ἀδιάλλακτον ἀγῶνα του». Ὁ ἴδιος ραδιοσταθμὸς ἐχαρακτήρισε τὴν ἀπόφασιν ὅπως κερδηγηθῇ δεκαπενθήμερος ἄδεια δι' Ἀθήνας εἰς τοὺς ἐν ἐξορίᾳ διατελοῦντας καὶ ἐκλεγέντας βουλευτὰς τῆς ΕΔΑ, ὡς «τὴν πρώτην ἀναγκασμικὴν ὑποχώρησιν τῶν Ἑλλήνων μηναρχοφασιστῶν. Ὡς γνωστὸν οὗτοι πρόκειται νὰ ὑποστηρίξουν ἐνώπιον τοῦ ἐκλογοδικείου τὸ κύρος τῆς ἐκλογῆς των.

ΝΕΑ ΥΟΡΚΗ. 14. ('Ιδ. ὑπ.) Ἡ Ρωσσικὴ ἀντιπροσωπεία παρὰ τῷ Ο.Η.Ε ὑπέβαλε χθὲς νέαν διαμαρτυρίαν ζητοῦσα τὴν ἐπέμβασιν τοῦ Συμβουλίου Ἀσφαλείας πρὸς ἀπέλευθέρωσιν τοῦ Κουμμουνιστοῦ βουλευτοῦ Γλέζου.

ΓΥΜΝΑΣΙΑ ΜΕ ΑΤΟΜΙΚΑ ΟΠΛΑ ΕΙΣ ΤΗΝ ΑΜΕΡΙΚΗΝ
ΘΑ ΧΡΗΣΙΜΟΠΟΙΗΘΟΥΝ ΠΙΘΑΝΩΣ ΕΙΣ ΤΟΝ ΠΟΛΕΜΟΝ ΕΝ ΚΟΡΕΑ

ΝΕΑ ΥΟΡΚΗ. 14 'Ιδ. ὑπ.) Μετὰ μεγίστου ἐνδιαφέροντος ἀναμένεται ἐνταῦθα ἡ ἔναρξις τῶν νέων ἀσκήσεων τοῦ Ἀμερικανικοῦ στρατοῦ, αἱ ὁποῖαι θὰ λάβουν χώραν ἐκ τὴν Νεβάδα καὶ κατὰ τὰς ὁποίας θὰ χρησιμοποιηθοῦν τὰ νέα ἀτομικὰ ὅπλα.

Τὸ γεγονὸς τοῦτο ἐνέχει ὑψίστην σημασίαν ἰδίως κατόπιν τῆς γνωσθείσης πληροφορίας, ὅτι εἶναι ἐνδεχόμενον νὰ χρησιμοποιηθοῦν ἀτομικὰ ὅπλα εἰς τὸν πόλεμον κατὰ τῶν κομμουνιστῶν ἐν Κορέᾳ, ἐφ' ὅσον αἱ διαπραγματεύσεις διὰ τὴν σύναψιν ἀνακωχῆς δὲν ἤθελον καταλήξει εἰς αἴσιον τέρμα.

Η ΠΡΑΒΔΑ ΔΙΑ ΤΗΝ ΔΙΑΤΗΡΗΣΙΝ ΕΙΡΗΝΗΣ

ΠΑΡΙΣΙΟΙ 14 ('Ιδ. ὑπ.) Ἡ Σοβιετικὴ ἐφημερὶς «Πράβδα», εἰς κύριον ἄρθρον της τονίζει σήμερον ὅτι οἱ δηλώσεις τοῦ Στάλιν σχετικῶς μὲ τὰς δομικὰς ἀτομικὰς βομβὰς εἰς τὴν Ρωσσίαν δὲν πρέπει νὰ ἀνησυχοῦν οὐδένα, καθ' ὅσον ἡ Σοβιετικὴ Ἕνωσις ἐργάζεται καὶ θὰ ἐργασθῇ καὶ εἰς τὸ μέλλον διὰ τὴν διατήρησιν τῆς εἰρήνης.

ΚΟΜΜΟΥΝΙΣΤΙΚΑΙ ΚΑΤΗΓΟΡΙΑΙ ΚΑΤΑ ΤΩΝ ΗΝΩΜΕΝΩΝ ΠΟΛΙΤΕΙΩΝ

ΡΩΜΗ. 14. ('Ιδ. ὑπηρ.) Ὁ Ραδιοσταθμὸς τῆς Πράγας, ἀπαντῶν σήμερον εἰς διατυπωθεῖσαν κατηγορίαν, ὅτι σοβιετικὸς δάκτυλος εἶναι ὁ ὑποκινῶν εἰς ἀναταραχὰς τὰ εἰς τὴν Ἀνατολ. Μεσόγειον ἀραβικὰ κράτη, κατηγορίαν τὴν ὁποίαν διατυπώνουν τὰ ἐπίσημα ἀμερικανικὰ φύλλα καὶ σχόλια, διαψεύδει τοῦτο καὶ ἐπέρριψε τὴν εὐθύνην πρῶτον, εἰς τὴν βρεττανικὴν πίεσιν, ἡ ὁποία ἀσκεῖται εἰς τὰς ἐν λόγῳ περιοχάς, ὅπου κατοικοῦν εἰ ἀφυπνισθέντες ἀραβικοὶ πληθυσμοὶ καὶ δεύτερον εἰς τὰς ἀμερικανικὰς δολοπλοκίας!!

Ὡς ἀνέφερεν ἐπὶ πλέον εἰς τὴν ἀπάντησίν του ὁ ραδιοσταθμὸς, εὐτυχὲς, ὅτι ἡ ὑποκίνησις πρὸς ἀνεξαρτοποίησιν τῶν ἀραβικῶν κρατῶν, δὲν ὑποβυλίζεται ὑπὸ τῶν σοβιετικῶν πρακτόρων, ἀλλὰ ὑπὸ τῶν Ἀμερικανῶν!! οἱ ὁποῖοι ἐπιδιώκουν νὰ δημιουργήσουν κύκλον δυσαρεσκείας τῶν Ἀράβων ὡς καὶ τῶν ἄλλων μουσουλμανικῶν πληθυσμῶν ἐναντίον τῆς Μεγ. Βρεταννίας, διὰ νὰ ὑποσκελίσουν αὐτὴν αἱ Ἡν. Πολιτεῖαι καὶ περιορίσουν τὰς ἀξιώσεις της, διὰ τὴν ἀνάληψιν τῆς ἀρχηγείας εἰς τὴν Ἀνατολ. Μεσόγειον, τὴν ὁποίαν ἐπιδιώκουν νὰ ἀναλάβουν αὐταί.

Εἰς τὸ σχόλιον ἐπὶ πλέον προσετίθετο ὅτι ἡ ἀνέλιψις τῶν διαφόρων στρατιωτικῶν ἀρχηγῶν, τὴν ὁποίαν ἐπιδιώκουν αἱ Ἡν. Πολιτεῖαι, ἔχει βαρύνουσαν σημασίαν ἐπὶ τοῦ ρόλου τῶν πρωτοβουλιῶν εἰς μελλοντικὰς ἐξελίξεις ἀναμολιῶν, γεγονὸς μὲ τὸ ὁποῖον δὲν συναυτιζεται ἡ ἐκδηλουμένη συνεχῶς ἐπιφυλακτικότης τῆ; Μεγ. Βρεταννίας.

Ο ΛΩΡΕΝΣ ΟΛΙΒΙΕ ΕΙΣ ΤΗΝ ΠΟΛΙΝ ΜΑΣ

Οἱ διάσημοι Βρεταννοὶ ἠθοποιοὶ τοῦ κινηματογράφου καὶ τοῦ θεάτρου Λόρενς Ὀλιβιὲ καὶ Βίβιαν Λῆ, εἰ ὁποῖοι ὡς γνωστὸν εὑρίσκονται ἀπὸ μακροῦ εἰ; τὴν Ἑλλάδα, ἔφθασαν χθὲς τὴν πρωΐαν εἰς τὴν πόλιν μας ἐπιβαίνοντες τοῦ ἰδιοκτήτου γιὸτ τοῦ περιφήμου Ἄγγλου σκηνοθέτου τοῦ κινηματογράφου Ἀλεξάντερ Κόρντα, ὁ ὁποῖος τὸν συνοδεύει.

ΤΟ ΣΥΜΒΟΥΛΙΟΝ ΑΣΦΑΛΕΙΑΣ ΘΑ ΑΣΧΟΛΗΘΗ ΣΗΜΕΡΟΝ ΜΕ ΑΓΓΛΟΠΕΡΣΙΚΗΝ ΔΙΑΦΟΡΑΝ
ΕΠΙΚΡΑΤΕΙ ΠΝΕΥΜΑ ΔΙΑΛΛΑΚΤΙΚΟΤΗΤΟΣ

ΝΕΑ ΥΟΡΚΗ. 14. ('Ιδ. ὑπ). Ὁ πρωθυπουργὸς τῆ; Περσίας κ. Μωσαντὲκ ἐξῆλθε σήμερον τοῦ νοσοκομείου, εἰς τὸ ὁποῖον κατέλυσεν εὐθὺς ἅμα τῇ ἀφίξει του εἰς Ἡνωμένας Πολιτείας. Ὁ κ. Μωσαντὲκ πρόκειται νὰ παραστῇ εἰς τὴν αὐριανὴν συνεδρίασιν τοῦ Συμβουλίου Ἀσφαλείας τὸ ὁποῖον, ὡς γνωστὸν θὰ ἐξετάσῃ τὴν τροποποιημένην προσφυγὴν τῆς Μεγάλης Βρεταννίας σχετικῶς μὲ τὴν Ἀγγλοπερσικὴν διένεξιν διὰ τὰ πετρέλαια.

Κατὰ πληροφορίας ἐκ Τεχεράνης ὁ ἀντιπρόεδρος τῆς Περσικῆς Κυβερνήσεως ἐδήλωσε σήμερον, ὅτι ἡ Περσία θὰ ἐξετάσῃ εὐμενῶς, διάβημα τρίτου κράτους διὰ τὴν ἐπαναλῆψιν διαπραγματεύσεων μετὰ τῆ Μεγάλης Βρεταννία.

Ἐξ ἄλλου ἐγνώσθη, ὅτι ὁ Βρεταννὸς ἀντιπρόεδρος τῆς ἑταιρίας πετρελαίων ἐδήλωσεν, ὅτι ἡ Μεγάλη Βρεττνία ἐὰν παρετήθη τῶν ἀξιώσεών της ἐπὶ τῶν δύο ἱλιστηρίων τοῦ Ἀμπατὰν καὶ ἀπεκάλυψεν, ὅτι κατὰ τὴν διάρκειαν τῶν διαπραγματεύσεων εἶχον ἐκχωρηθῇ εἰς τὴν Περσικὴν κυβέρνησιν ἔσοδα, τριπλάσια ἀπὸ ὅσα εἶχε ποτὲ εἰς τὸ παρελθὸν ἐκ τῶν πετρελαίων.

ΝΕΑ ΥΟΡΚΗ. 14 ('Ιδ. Ὑπ.) Αὔριον (σήμερον) θὰ συνέλθῃ τὸ Συμβούλιον Ἀσφαλείας τοῦ ΟΗΕ. ἐνώπιον τοῦ ὁποίου ὁ πρωθυπουργὸς τῆς Περσίας κ. Μωσαντὲκ, θὰ ἀναπτύξῃ τὰς ἀπόψεις τῆς χώρας του ἐν σχέσει μὲ τ'ν Βρετανο—περσικὴν διένεξιν διὰ τὰ πετρέλαια.

Ἐν τῷ μεταξὺ κατεβλήθησαν μεσολαβητικαὶ προσπάθειαι τῶν Ἡν. Πολιτειῶν, διὰ τὴν ἔναρξιν ἐκ νέου διαπραγματεύσεων μεταξὺ Περσίας καὶ Μεγ. Βρεταννίας. Ὡς προκύπτει ὅμως ἐκ τῶν μέχρι τοῦδε ἐπισήμων πληροφοριῶν, αἱ προσπάθειαι αὗται δὲν ἐστεφθήσαν εἰς τὸ σύνολόν των, καὶ θὰ ἀπαιτήσουν μακρὰς ἀκόμη συνεννοήσεις.

Οἱ διπλωματικοὶ κύκλοι τοῦ Λευκῶν Σαξὲς, ἀποκλείουν ὅπερ τῆς ἀπόψεως ὅπως μετὰ τὰς ὁμιλίας τῶν ἐνδιαφερομένων μερῶν, μὴ ἐκδοθῇ ἀπόφασις τοῦ Συμβουλίου Ἀσφαλείας, ἐπιλαμβανομένη τῆς οὐσίας ἀλλὰ συσταθῇ εἰς ἀμφότερα τὰ κράτη ὅπως συνεχίσουν τὰς διαπραγματεύσεις, ὅτὸ τὸ πνεῦμα συμβιβασμοῦ πρὸς τὴν ἀπόφασιν τοῦ Διεθνοῦς Δικαστηρίου τῆς Χάγης, προβλέποντα ἀμβάτερα εἰς ὑποχωρήσεις.

Ἡ ἄποψις ὅμως αὕτη ἡ ὁποία ὑποστηρίζεται καὶ ὑπὸ τῶν Ἡν. Πολιτειῶν. δὲν ἐφρίσκει πλήρη ἀπήχησιν μεταξὺ τῆς ὁλότητος τῶν μελῶν τοῦ Συμβουλίου Ἀσφαλείας, πολλὰ τῶν ὁποίων ἔχουν ἀντιθέτους γνώμας.

ΚΑΙ ΝΕΑΙ ΑΝΗΣΥΧΙΑΙ
ΥΠΟΒΑΛΛΟΝΤΑΙ ΠΡΟΣΦΥΓΑΙ ΕΙΣ ΟΗΕ ΥΠΟ ΤΟΥ ΜΑΡΟΚΟΥ ΚΑΙ ΤΗΣ ΛΙΒΥΗΣ
ΕΝΑΝΤΙΟΝ ΤΗΣ ΓΑΛΛΙΑΣ ΚΑΙ ΑΓΓΛΙΑΣ

ΛΟΝΔΙΝΟΝ 14. ('Ιδ. ὑπ.). Ἡ κατάστασις εἰς τὸ Μαρόκον, ἤρχισε νὰ προσλαμβάνει ὄξὺ χαρακτῆρα ἐναντίον τῶν Γάλλων.

Ὡς τηλεγραφεῖται ἐκ Ραμάτ, τὸ κείμενον τῆς ληφθείσης ὁμοφώνου ἀποφάσεως ἀπὸ τὰ ἐθνικιστικὰ κόμματα τοῦ Μαρόκου, ἀναφέρει ὅτι ζητεῖται ἡ κατάργησις τοῦ Γαλλικοῦ Προτεκτοράτου καὶ ἡ ἀνεξαρτησία τῆς χώρας καὶ ἤτις ἀπόφασις θὰ κατατεθῇ εἰς τὴν γραμματεῖαν τοῦ Ο.Η.Ε., ἵνα προκληθῇ συζήτησις ἐπ' αὐτῆ: κατὰ τὴν προσεχῆ Γενικὴν Συνέλευσιν τούτου, ἡ ὁποία θὰ συνέλθῃ τὸν προσεχῆ Δεκέμβριον εἰς Παρισίους.

Συννοήσεις ἤδη διεξάγονται μεταξὺ τῆς ἐκλεγείσης «Συντονιστικῆς Ἐπιτροπῆς» ὑπὸ τῶν μαροκινῶν ἐθνικιστικῶν κομμάτων καὶ τοῦ αἰγυπτιακοῦ κόμματος τῆ; Οὐάφντ, ὅπως τὴν αἴτησιν τοῦ Μαρόκου ἀναλάβῃ καὶ ὑποστηρίξῃ εἰς τὸν Ο.Η.Ε. ἡ Αἴγυπτος.

Ἀφ' ἑτέρου ἡ Αἴγυπτος ἐν συντονισμῷ καὶ πρὸς τὰ ἀνωτέρω κατηγγειλεν εἰς τὸ Συμβούλιον τοῦ Ο.Η.Ε. διὰ τὴν Εἰρήνην, ὅτι ἡ πρόθεσις τῆς Μεγάλης Βρεταννίας ἔπως καλύψῃ ὅλας τὰς οἰκονομικὰς ἐλλείψεις τῆς Διβύης, ἀποβλέπει εἰς τὸ νὰ ὑπαγάγῃ τὴν χώραν αὐτὴν εἰς ἰδία