ΙΔΙΟΚΤΗΤΗΣ—ΔΙΕΥΘΥΝΤΗΣ
ΑΝΔΡΕΑΣ ΒΡΗΣ
Καραϊσκάκη 143
ΓΡΑΦΕΙΑ ΤΥΠΟΓΡΑΦΕΙΑ ΓΕΡΟΚΩΣΤΟΠΟΥΛΟΥ 30
ΑΡΙΘΜΟΣ ΤΗΛΕΦ. 23—84
Έτος ΙΘ' άριθ. φύλλου 1314

ΕΘΝΙΚΟΣ ΚΗΡΥΞ

ΠΟΛΙΤΙΚΗ ΚΑΙ ΕΙΔΗΣΕΟΓΡΑΦΙΚΗ ΕΦΗΜΕΡΙΣ ΠΑΤΡΩΝ

ΔΕΥΤΕΡΑ
26
Νοεμβρίου 1951
ΤΙΜΗ ΦΥΛΛΟΥ δρχ.1.000

ΕΙΣ ΤΗΝ ΡΩΜΗΝ

ΘΑ ΣΥΝΕΧΙΣΘΟΥΝ ΣΗΜΕΡΟΝ ΑΙ ΜΥΣΤΙΚΑΙ ΣΥΖΗΤΗΣΕΙΣ ΤΟΥ ΣΥΜΒΟΥΛΙΟΥ ΤΟΥ ΑΤΛΑΝΤΙΚΟΥ

Οί στρατηγοί Αΐζενχάουερ καί Μπράντλεϋ θά άναπτύξουν προφορικώς τάς έκθέσεις των

ΔΙΑΙΤΕΡΩΣ ΖΗΤΕΙΤΑΙ ΕΝΙΣΧΥΣΙΣ ΤΗΣ ΕΛΛΑΔΟΣ

ΕΠΙΣΠΕΥΣΙΣ ΤΩΝ ΕΞΟΠΛΙΣΜΩΝ

ΡΩΜΗ 25 ('Ιδ. ὑπηρ.). Ἡ κρίσιμη μυστική συνεδρίασις τῶν μελῶν ἀντιπροσώπων τοῦ Συμβουλίου τοῦ Ἀτλαντικοῦ Συμφώνου, συνῆλθε τὸ παρελθὸν Σάββατον τὸ ἀπόγευμα.

Ἡ συνεδρίασις αὕτη κατηλθεν εἰς τὴν ἐκλογὴν τῶν διαφόρων ὑποεπιτροπῶν καὶ τὴν ἔγκρισιν τῶν θεμάτων τῆς ἐργασίας διανύξεως, μεθ' ὅ αἱ ἐργασίαι τοῦ Συμβουλίου διεκόπησαν, προκειμένου νὰ ἐπαναληφθοῦν αὔριον (σήμερον) καὶ πάλιν ἐν μυστικότητι τῆς δημοσίας συνεδριάσεως καθορισθείσης ἐλάχιστον ἐρεσχηλοῦσα Πέμπτην.

Κατὰ τὴν αὐριανὴν (σημερινὴν) συνεδρίασιν κυριώτερος ὁμιλητὴς θὰ εἶναι ὁ στρατηγὸς Αἴζενχάουερ, ὁ ὁποῖος θὰ ἀναπτύξῃ τὴν ὑποβληθεῖσαν ἔκθεσίν του, ἐν σχέσει μὲ τὴν ἐπιτευχθεῖσαν πρόοδον διὰ τὴν ὀργάνωσιν τοῦ συστήματος ἀμύνης τῶν χωρῶν τοῦ Ἀτλαντικοῦ Συμφώνου.

Καίτοι δὲν εἶναι γνωστὸν ὁλόκληρον τὸ περιεχόμενον τῆς ἐκθέσεως ταύτης, ἐν τούτοις τὸ κυριώτερον σημεῖον αὐτῆς ὑπογραμμίζει, ὅτι εἶναι ἄμεσος ἀνάγκη, ὅπως ἐπισπευσθοῦν αἱ ἐργασίαι τῆς δημιουργίας μέχρι τῆς ἀνοίξεως, ἐνὸς στρατοῦ ἐξ ἴσου τοὐλάχιστον μεραρχιῶν διὰ τὸ δυτικὸν μέτωπον, αἱ ὁποῖαι δέον νὰ εἶναι ἐξοπλισμέναι μὲ βαρὺν ὁμοιόμορφον ὁπλισμόν.

Ἐπίσης εἰς τὴν ἔκθεσιν ἀναφέρεται, ὅτι κρίνεται ὡς ἀναγκαία καὶ ἡ συμβολὴ τοῦ Γερμανικοῦ στρατοῦ, ὁπότε ἡ κυρία γραμμὴ ἀμύνης δέον νὰ δημιουργηθῇ περὶ τὸν ποταμὸν Ὄντερ, ἐξ οὗ καὶ αἱ συνεννοήσεις μὲ τὴν Δυτικὴν Γερμανίαν ἐπιβάλλεται νὰ ὁλοκληρωθοῦν τὸ ταχύτερον.

Ἡ ἔκθεσις περαιτέρω ἀναφέρει τὰ σχέδια περὶ ὁμοιομόρφου ὁπλισμοῦ τοῦ ὑπὸ δημιουργίαν στρατοῦ, ἐκ τοῦ ὁποίου σήμερον αἱ ὑπάρχουσαι στρατιωτικαὶ δυνάμεις εἰς τὴν Δύσιν, εἶναι ἐξοπλισμέναι μὲ ἀγγλικὸν τυφέκιον, ὁ δὲ ἄλλος ὁπλισμὸς εἶναι διαφόρου τύπου καὶ δέον νὰ ἀντικατασταθῇ δι' ὁμοιογενοῦς τοιούτου.

Ἡ συζήτησις ἐπὶ τῆς ἐκθέσεως τοῦ στρατηγοῦ Αἰζενχάουερ προβλέπεται ὅτι θὰ διαρκέσῃ σήμερον καὶ αὔριον, διότι κατ' αὐτὴν θὰ συζητηθῇ ἡ ἐπίδρασις τοῦ ἐξοπλιστικοῦ προγράμματος ἐπὶ τῶν οἰκονομικῶν πόρων τῶν μελῶν τοῦ Ἀτλαντικοῦ Συμφώνου θέμα τὸ ὁποῖον θὰ ἀναπτύξουν ὅλοι περίπου οἱ ἀντιπρόσωποι, οἱ ὁποῖοι ἐκτὸς προκαταρκτικῶν ἤδη συνεννοήσεων, προκύπτει ὅτι θὰ δηλώσουν ἀδυναμίαν νὰ ἀνθέξουν εἰς τὸ ἐξοπλιστικὸν πρόγραμμα. Σχετικὴ μὲ τὸ θέμα τοῦτο εἶναι καὶ ἡ ἔκθεσις τοῦ στρατηγοῦ Μπράντλεϋ, ἡ ὁποία ὁμιλεῖ κυρίως ἐπὶ τῆς ἀμύνης τῆς Μέσης Ἀνατολῆς καὶ τῶν Βαλκανίων, ὑποστηρίζει δὲ ἰδιαιτέρως τὴν πρόσθετον οἰκονομικὴν ἐνίσχυσιν τῆς Ἑλλάδος διὰ νὰ ἀνταπεξέλθῃ εἰς τὰς νέας ὑποχρεώσεις, τὰς ὁποίας ἀναλαμβάνει ἐκ τῆς εἰσόδου της εἰς τὸ σύμφωνον τοῦ Ἀτλαντικοῦ. Τὴν ἔκθεσίν του θὰ ἀναπτύξῃ προσωπικῶς ὁ στρατηγὸς Μπράντλεϋ.

Πάντως, ὡς ὑπογραμμίζεται ὑπὸ τοῦ κ. Πῆρσον, πρόεδρου τῶν ἐργασιῶν τοῦ Συμβουλίου, κατὰ τὴν παροῦσαν σύγκλησιν τούτου, δὲν πρόκειται νὰ ληφθοῦν ἀποφάσεις, ἀλλ' ἁπλῶς νὰ συναχθοῦν γενικὰ συμπεράσματα ἐπὶ τῶν ὑπὸ συζήτησιν θεμάτων, τὰ ὁποῖα θὰ ἀλληλοπροσαρμοσθοῦν εἰδικῶς, ὥστε νὰ ἀποτελέσουν ἕνα ἑνιαῖον σύνολον αἰτημάτων, ἐπὶ τῶν ὁποίων θὰ ληφθοῦν ὁριστικαὶ πλέον ἀποφάσεις εἰς τὴν προσεχῆ σύνοδον τοῦ Συμβουλίου τοῦ Ἀτλαντικοῦ, ἡ ὁποία θὰ συνέλθῃ εἰς Λισσαβῶνα τὸν προσεχῆ Ἰανουάριον.

ΡΩΜΗ 25. 'Ιδ. ὑπ.). Ἀναφέρεται, ὅτι κατὰ τὴν χθεσινὴν πρώτην συνεδρίασιν τοῦ Συμβουλίου τοῦ Ἀτλαντικοῦ ὁ κ. Ἥντεν ὡμίλησε περὶ τῆς καταστάσεως εἰς τὴν Μέσην Ἀνατολήν, ὑπογραμμίσας, μεταξὺ ἄλλων καὶ τὴν στρατηγικὴν θέσιν τῆς Κύπρου.

ΕΝΙΣΧΥΣΕΙΣ ΣΤΡΑΤΟΥ ΕΙΣ ΤΗΝ Δ. ΓΕΡΜΑΝΙΑΝ

ΧΑΓΗ 25 ('Ιδ. ὑπ.). Ἀνεκοινώθη ἐνταῦθα ἐπισήμως, ὅτι 7.000 ἄνδρες τοῦ Ὁλλανδικοῦ στρατοῦ ἀναχωροῦν προσεχῶς εἰς Γερμανίαν εἰς ἐνίσχυσιν τῶν ἐδρισκομένων ἐκεῖ Συμμαχικῶν δυνάμεων. Διευκρινίζεται, ὅτι ἡ ἀποστολὴ μεγαλυτέρων δυνάμεων εἰς Γερμανίαν δὲν πρέπει νὰ δημιουργήσῃ ἀνησυχίας, ὅτι δηλαδὴ πρόκειται περὶ μέτρου ἀμύνης ἔναντι προβλεπομένων ἐν Εὐρώπῃ γεγονότων.

Η ΑΓΓΛΙΑ ΘΑ ΠΑΥΣΗ ΑΝΑΓΝΩΡΙΖΟΥΣΑ ΤΗΝ ΚΙΝΑΝ;

ΛΟΝΔΙΝΟΝ 25. ('Ιδ. ὑπ.). Ὑπὸ κύκλων καλῶς πληροφορημένων ἀνεφέρετο σήμερον, ὅτι ἀπό τινος χρόνου οἱ Ἡνωμέναι Πολιτεῖαι ἀσκοῦν πίεσιν ἐπὶ τῆς Κυβερνήσεως τοῦ κ. Τσώρτσιλ ὅπως ἡ Μεγ. Βρεταννία ἀναθεωρήσῃ τὴν στάσιν της ἔναντι τῆς κομμουνιστικῆς Κίνας. Κυρίως ἡ προσπάθεια στρέφεται εἰς τὸ νὰ πεισθῇ ἡ Ἀγγλία ἀναγνωρίζουσα τὴν κυβέρνησιν τοῦ Πεκίνου.

—ΘΕΩΡΕΙΤΑΙ ΩΣ ΥΠΟΒΟΛΙΜΑΙΟΝ—

ΤΟ ΑΠΟΣΤΑΛΕΝ ΕΙΣ ΤΟΝ ΟΗΕ ΤΗΛΕΓΡΑΦΗΜΑ ΤΩΝ ΤΟΥΡΚΩΝ ΤΗΣ ΚΥΠΡΟΥ ΕΝΑΝΤΙΟΝ ΤΗΣ ΕΝΩΣΕΩΣ

— ΥΠΕΔΕΙΧΘΗ Η ΑΠΟΣΤΟΛΗ ΤΟΥ —

ΠΑΡΙΣΙΟΙ. 25. ('Ιδ. ὑπηρ.). Εἰς τὴν Γεν. Γραμματείαν τοῦ ΟΗΕ ἐλήφθη τηλεγράφημα τῶν Τούρκων κατοίκων τῆς Κύπρου ζητούντων ὅπως ἡ Κύπρος μὴ παραχωρηθῇ εἰς τὴν Ἑλλάδα ὡς ἀποτελοῦσα πρώην κτῆσιν Τουρκικήν. Παρόμοια τηλεγραφήματα ἀπεστάλησαν καὶ εἰς τὰς ἀντιπροσωπείας Ἡν. Πολιτειῶν Μεγ. Βρετανίας καὶ Γαλλίας.

Τὸ τηλεγράφημα τοῦτο τὸ ὁποῖον θὰ ἀναγνωσθῇ κατὰ τὴν σύκλησιν τοῦ Συμβουλίου τῶν Κηδεμονιῶν, προβλέπεται ὅτι δὲν θὰ ἔχῃ καμμίαν ἰδιαιτέραν ἀπήχησιν, παρ' ὅλον ὅτι ἀποβλέπει εἰς τὸ νὰ δημιουργήσῃ ζήτημα διὰ τὴν μὴ ἀνακίνησιν ἐνώ; θέματος τὸ ὁποῖον θὰ παρεῖχε στάδιον ἐνδοσυμμαχικῶν προστριβῶν, εἰς ὅλως ἀκατάλληλον στιγμήν.

Ὑπεγραμμίζετο χθὲς ἐκ πολλῶν διπλωματικῶν ἀντιπροσωπειῶν, ὅτι ἡ πρόκλευσις τοῦ τηλεγραφήματος τούτου θεωρεῖται ὡς ὑποβολιμαία ὑποδειχθεῖσα ἔξωθεν, διὰ τὴν ἀνακοπὴν τοῦ δημιουργηθέντος ρεύματος πρὸς ἔναρξιν συζητήσεων ἐπὶ τοῦ θέματος τῆς Κύπρου τὸ ὁποῖον κρίνεται ὡς ἀσύμφορον διὰ τὴν Μεγ. Βρετανίαν.

ΕΝ ΚΑΙΡΩ ΤΩ ΔΕΟΝΤΙ

ΔΕΝ ΑΠΟΚΛΕΙΕΤΑΙ Η ΑΠΟΣΤΟΛΗ ΤΕΛΕΣΙΓΡΑΦΟΥ ΠΡΟΣ ΤΗΝ ΜΟΣΧΑΝ

ΣΧΟΛΙΑ ΑΓΓΛΙΚΗΣ ΕΦΗΜΕΡΙΔΟΣ —

ΛΟΝΔΙΝΟΝ. 25. ('Ιδ. ὑπ.). Ἡ ἐφημερὶς «Νιους Στέιτσμαν ἐντ Νέϊσον» γράφει τὰ ἑξῆς: Αἱ διαδοχικαὶ δηλώσεις τοῦ στρατηγοῦ Αἰζενχάουερ παρακολουθοῦνται μετὰ μεγίστης προσοχῆς ὑπὸ τῆς κοινῆς γνώμης τῆς δυτικῆς Εὐρώπης.

Ὁ Αἰζενχάουερ ἀφίνει νὰ ἐννοηθῇ ὅτι ἕνα σεβαρὸ γεγονὸς εἰς τὸ μέλλον δὲν πρέπει νὰ θεωρῆται μόνον μία ἐπίθεσις τῆς Ρωσσίας ἐναντίον τῆς Δυτικῆς Εὐρώπης. Διότι, ἐὰν μέχρι τέλους τοῦ 1952 οἱ Ρῶσσοι δὲν ἐξαπολύσουν μίαν ἐπίθεσιν, ὄχι μόνον οἱ Σοβιετικαὶ δυνάμεις θὰ εἶναι πλέον ἀνίσχυροι νὰ εἰσβάλουν εἰς τὴν Εὐρώπην, ἀλλὰ παραλλήλως αἱ δυνάμεις τοῦ Ἀτλαντικοῦ Συμφώνου θὰ εἶναι πλήρως ἐξοπλισμέναι καὶ ἱκαναὶ νὰ ζητήσουν πλέον «ἐξηγήσεις». Ἡ στιγμὴ αὐτὴ θὰ εἶναι ἡ πλέον κρίσιμος διὰ τὴν εἰρήνην τοῦ κόσμου, τονίζει ἡ ἐφημερίς. Τὸ πιθανώτερον εἶναι ὅτι αἱ δυτικαὶ δυνάμεις ἀναμένουν τὴν πλήρη ἐξοπλισμόν των, ὁπότε θὰ ἀπευθυνθῇ πρὸς τὴν Μόσχαν τελεσίγραφον μὲ τοὺς συμμαχικοὺς ὅρους. Καὶ ἐὰν παραστῇ ἀνάγκη, καταλήγει ἡ ἐφημερίς, δὲν πρέπει νὰ ἀποκλείεται ὅτι αἱ Ἀτλαντικαὶ δυνάμεις θὰ εἰσβάλουν μαχόμεναι εἰς τὴν νότιον Ρωσσίαν ἢ τὰ περίχωρα τοῦ Λένινγκραδ».

Ἀσκήσεις ἐναντίον ἀτομικῆς ἐπιθέσεως εἰς τὴν Ν. Ὑόρκην

ΝΕΑ ΥΟΡΚΗ. 25 ('Ιδ.ὑπ.). Ὁ πληθυσμὸς τῆ. Νέας Ὑόρκης εἰδοποιήθη σήμερον μὲ τὸ σύνθημα δοκιμαστικοῦ συναγερμοῦ ἐναντίον ἀεροπορικῆς ἐπιθέσεως εἰς τὴν ὁποίαν θὰ ἦτο δυνατὸν νὰ χρησιμοποιηθοῦν ἀτομικαὶ βόμβαι. Οἱ κάτοικοι τῆς Νέας Ὑόρκης θὰ παρακολουθήσουν τὰς ἀσκήσεις εἰς τὰς ὁποίας θὰ μετάσχουν καὶ ἀεροπλάνα προκειμένου, ὡς τονίζεται, νὰ εἶναι εἰς θέσιν νὰ λάβουν ὅλα τὰ ἐνδεικνυόμενα μέτρα εἰς τὴν περίπτωσιν ἑνὸς πολέμου, ὁπότε μία ἀεροπορικὴ ἐπίθεσις ἐναντίον τῶν Ἡνωμένων Πολιτειῶν θεωρεῖται πολὺ πιθανὴ καὶ κυρίως πραγματοποιήσιμος.

ΠΩΣ ΑΝΤΙΜΕΤΩΠΙΖΕΤΑΙ

Ἡ ἀπειλὴ τῶν Σοβιέτ

διὰ τὴν ἀποχώρησίν των ἐκ τοῦ ΟΗΕ λόγω ἐκλογῆς τῆς Ἑλλάδος εἰς τὸ Συμβούλιον Ἀσφαλείας

ΑΙ ΗΝΩΜΕΝΑΙ ΠΟΛΙΤΕΙΑΙ ΕΠΙΜΕΝΟΥΝ ΠΑΝΤΟΤΕ

ΠΑΡΙΣΙΟΙ. 25. ('Ιδ. ὑπηρ.). Ἡ ἐκτοξευθεῖσα ἀπειλὴ τοῦ κ. Βισίνσκυ κατὰ τὴν προχθεσινὴν συνεδρίασιν τῆς Πολιτικῆς Ἐπιτροπῆς τοῦ ΟΗΕ, ὅτι τυχὸν ἐκλογὴ τῆς Ἑλλάδος εἰς τὸ Συμβούλιον Ἀσφαλείας, θὰ προκαλέσῃ ἀποχώρησιν τῆς Σοβιετικῆς Ἀντιπροσωπείας, ἔδωσε λαβὴν εἰς διαφόρους ἀντιπροσωπείας, ἀποβλεπούσας εἰς τὴν μὴ ὄξυνσιν τῆς καταστάσεως μετὰ τῆς Σοβιετικῆς Ἑνώσεως, νὰ ἀρχίσουν συζητήσεις περὶ ἐξευρέσεως βάσεως συνεννοήσεων, πρὸς ἐπίλυσιν τοῦ θέματος τούτου, θυσιαζομένης τῆς Ἑλλάδος.

Ἐν τούτοις αἱ ἀντιπροσωπεῖαι τῶν Ἡν. Πολιτειῶν καὶ τῆς Μ. Βρεταννίας, δὲν φαίνεται, ὅτι τρέπεται ἐφ' ὅσον δὲν διαβλέπουν θὰ ἀποστοῦν τῶν ἀρχικῶν των ἀποφάσεων, περὶ ὑποστηρίξεως τῆς Ἑλλάδος διὰ τὴν κατάληψιν τῆς ἐν λόγω ἐκλογῆς τῆς Ἑλλάδος εἰς τὸ Συμβούλιον Ἀσφαλείας, τοσούτῳ μᾶλλον καθ' ὅσον αἱ Ἡν. Πολιτεῖαι ἔπεισαν τὴν ἀντιπροσωπείαν τῶν Φιλιππίνων νὰ ὑποχωρήσῃ ὑπὲρ τῆς Ἑλλάδος.

Πάντως ὡς συνεζητεῖτο καὶ χθές, εἰς τοὺς διαδρόμους τοῦ Παλαὶ Σαγιώ, δυνατὸν νὰ ἐκδηλωθοῦν προθέσεις ἐκ μέρους διαφόρων ἀντιπροσωπειῶν, διὰ τὴν ἐκχώρησιν τῆς ἕδρας ταύτης εἰς τὸν Ἀνατολικὸν Συνασπισμόν, ἀλλὰ αἱ Ἡν. Πολιτεῖαι δὲν φαίνεται, ὅτι θὰ ἐπιτρέψουν τοιοῦτον ἐνδεχόμενον, ἐφ' ὅσον δὲν διαβλέπουν τὴν ἐπιστροφὴν τῶν Σοβιέτ, διὰ μίαν διεθνῆ εἰρήνευσιν, δὲν εἶναι διατεθειμένοι νὰ ἐνδώσουν, ὅπως εἰς τὸ Συμβούλιον Ἀσφαλείας εἰσέλθῃ καὶ ἄλλος δορυφόρος ἀντιπρόσωπος, ὁ ὁποῖος θὰ εἶναι νὰ ὑποβρύξῃ τοὺς Δυτικοὺς Ἀντιπροσώπους καὶ νὰ ὑποβοηθῇ εἰς τὴν δημιουργίαν σοβιετικῆς πλειοψηφίας.

Ὥστε προβλέπεται ἡ ἐκλογὴ διὰ τὴν συμπλήρωσιν τῆς κενουμένης αὐτῆς ἕδρας ἡ ὁποία θὰ γίνῃ ἐντὸς τῆς ἑβδομάδος θὰ διεξαχθῇ εἰς ἀτμόσφαιραν ὀξύτητος καὶ πείσματος.

Εἰς τὴν Πολιτικὴν Ἐπιτροπήν

ΣΗΜΕΡΟΝ Η ΣΥΖΗΤΗΣΙΣ ΔΙΑ ΤΟΥΣ ΑΡΠΑΓΕΝΤΑΣ ΥΠΟ ΤΩΝ ΣΥΜΜΟΡΙΤΩΝ ΕΛΛΗΝΟΠΑΙΔΑΣ

Τὰ Σοβιέτ ἐπιδιώκουν ὅπως μὴ ἀφοπλισθοῦν αἱ δορυφόροι των χῶραι

Αἱ προσπάθειαι τῶν Ἰνδιῶν

ΠΑΡΙΣΙΟΙ 25. ('Ιδ. ὑπηρ.) Ἐνώπιον τῆς εἰδικῆς Πολιτικῆς Ἐπιτροπῆς τοῦ ΟΗΕ, θὰ συνεχισθῇ σήμερον ἡ συζήτησις ἐπὶ τοῦ ζητήματος τῆς ἁρπαγῆς τῶν Ἑλληνοπαίδων, ἡ ὁποία ὡς προβλέπεται θὰ δημιουργήσῃ καὶ πάλιν ὀξεῖαν ἀτμόσφαιραν, λόγω τῆς ἐπιμονῆς τῶν δορυφόρων τῶν Σοβιέτ, ἀρνουμένων πᾶν ὑπαρξιν ἑλληνοπαίδων εἰς τὰ ἐδάφη των ὡς καὶ τὴν ἔρευναν ἐκ μέρους οὐδετέρων πραγματογνωμόνων.

Ἡ πρότασις τοῦ Περοῦ, τῆς Σουηδίας καὶ τῶν Φιλιππίνων ὅπως κληθοῦν οἱ ἀντιπρόσωποι τῶν χωρῶν τοῦ παραπετάσματος, αἱ ὁποῖαι δὲν εἶναι μέλη τοῦ ΟΗΕ, διὰ νὰ δώσουν πληροφορίας συζητεῖται παρασκηνιακῶς εὐρέως, μεταξὺ τῶν ἀντιπροσώπων τοῦ Ἀνατολικοῦ Συνασπισμοῦ μέχρι δὲ σήμερον (χθὲς) τὴν μεσημβρίαν δὲν εἶχον καταλήξει εἰς ἀπόφασιν, περὶ ἀποδοχῆς ἢ ἀπορρίψεως τῆς προτάσεως, προφανῶς δὲ εὑρίσκοντο σὺν ἐν ἀναμονῇ ὁδηγιῶν ἐκ Μόσχας.

Ἀφ' ἑτέρου οἱ διπλωματικοὶ κύκλοι τοῦ ΟΗΕ ὑπογράμμιζον χθὲς ὅτι ὁ τελευταῖος λόγος τοῦ κ. Βυσίνσκυ οὐδέν, τὸ ἐποικοδομητικὸν εἰσέφερεν διὰ τὴν προσέγγισιν τῶν ἀπόψεων ἐπὶ τοῦ ἀφοπλισμοῦ μεταξὺ Ἀνατολῆς καὶ Δύσεως, διότι ὁ κ. Βισίνσκυ, ἐπιμένει ἀνενδότως ὅπως οἱ ὅροι περὶ ἀφοπλισμοῦ ἐφαρμοσθοῦν μόνον μεταξὺ τῶν Ἡνωμένων Πολιτειῶν, Σοβιέτ, Μεγ. Βρεταννίας καὶ Γαλλίας, μὴ συμπεριληφθοῦν δὲ εἰς αὐτοὺς τὰ ἄλλα κράτη.

Οὕτω κατὰ τοὺς Δυτικοὺς ἡ Ρωσσία ἡ ὁποία ἐξουσιάζει δορυφόρους, ὅπως τοὺς συνοδεύουν ἐντὸς ἑλικοπτέρων διὰ νὰ ἐπικυρώσουν τὸ γεγονός, ὅτι ὡρισμένα σημεῖα τοῦ μετώπου κατέχονται ὑπὸ στρατευμάτων τοῦ ΟΗΕ.

Οἱ κομμουνισταὶ ἠρνήθησαν τὴν πρότασιν καὶ ἐπρότειναν, ὅπως γίνῃ ἔφιππος ἐπίσκεψις τῶν θέσεων αὐτῶν. Οἱ σύμμαχοι ἀξιωματικοὶ ἠρνήθησαν νὰ δεχθοῦν τὴν κομμουνιστικὴν πρότασιν.

ΑΙ ΠΛΗΜΜΥΡΑΙ ΕΙΣ ΙΤΑΛΙΑΝ

ΡΩΜΗ 25 ('Ιδ. ὑπ.) Καθ' ἃ ἐγνώσθη ἑκατοντάδες ἐργατῶν κατέστρεφον σήμερον τοὺς ὑδατοφράκτας εἰς τὴν περιοχὴν τῆς Φεράρας, διὰ νὰ δοθῇ διέξοδος πρὸς τὰ ὕδατα, τὰ ὁποῖα ἐξακολουθοῦν νὰ κατλύπτουν τὰς πόλεις Ροβίγκο, Φεράρα καὶ Ἀδρία. Ἀεροπλάνα καὶ ἑλικόπτερα ἐξακολουθοῦν νὰ ῥίπτουν εἰς τὰς πλημμυροπαθεῖς περιοχὰς τρόφιμα καὶ παντὸς εἴδους ἄλλην βοήθειαν.

ΔΙΑ ΠΕΡΙΠΤΩΣΙΝ ΠΟΛΕΜΟΥ

ΠΑΡΙΣΙΟΙ 25. ('Ιδ. ὑπ.). Τηλεγραφοῦν ἐκ Νέας Ὑόρκης, ὅτι μία ὁμὰς Ἀμερικανῶν τεχνιτῶν καθὼς ἐπίσης καὶ ἄνδρες τοῦ μηχανικοῦ τοῦ Ἀμερικανικοῦ στρατοῦ ἀπεβιβάσθησαν εἰς τὴν νῆσον Σὰν Σαλβαδόρ. Καίτοι τὸ σῶμα ἐγένετο ἀνακοίνωσις, ἐν τούτοις, θεωρεῖται βέβαιον, ὅτι οἱ Ἀμερικανοὶ ἐγκαθιστοῦν ἐκεῖ μονίμους ἐγκαταστάσεις ἐλέγχου καὶ ἐκτοξεύσεως πυραυλοκινήτων καὶ ραδιοκατευθυνομένων βλημάτων, τὰ ὁποῖα θὰ ἐκτοξεύωνται ἴσως καὶ ἐκ τῆς Ἀμερικανικῆς Ἠπείρου.

ΒΡΕΤΑΝΙΚΗ ΔΙΑΚΟΙΝΩΣΙΣ ΠΡΟΣ ΤΗΝ ΑΙΓΥΠΤΙΑΚΗΝ ΚΥΒΕΡΝΗΣΙΝ

ΛΟΝΔΙΝΟΝ 25. ('Ιδ. ὑπηρ.). Ἡ Βρετανικὴ κυβέρνησις ἀπηύθυνε χθὲς διακοίνωσιν πρὸς τὴν Αἴγυπτον σχετικῶς μὲ τὸν φόνον Βρετανῶν στρατιωτικῶν εἰς τὴν Ἰσμαηλίαν. Εἰς τὴν διακοίνωσιν τονίζεται, ὅτι οἱ ἐξ Βρετανοὶ στρατιῶται, ὡς διεπιστώθη, δὲν ἐφονεύθησαν τυχαίως ἀλλ' ἐδολοφονήθησαν ἐσκεμμένως ὑπὸ Αἰγυπτίων ἀστυνομικῶν.

Ἐν τῷ μεταξὺ νέα ἐπεισόδια ἔλαβον χώραν εἰς τὴν περιοχὴν τοῦ Σουέζ, ὅπου ἐντείνεται ἡ προκλητικὴ στάσις τῶν Αἰγυπτίων ἔναντι τῶν Βρετανικῶν στρατευμάτων. Κατ' ἄλλας πληροφορίας, ἡ μεταφορὰ τῆς 3ης Βρετανικῆς μεραρχίας εἰς τὴν Αἴγυπτον συνεχίζεται.

ΚΑΪΡΟΝ. 25. ('Ιδ. ὑπηρ.) Νέα σύγκρουσις ἔλαβεν χώραν σήμερον μεταξὺ Αἰγυπτίων καὶ Βρετανῶν στρατιωτῶν, ὅταν ἐγένετο ἀπόπειρα καταστροφῆς Βρετανικῶν ἐγκαταστάσεων εἰς τὴν Ναφασιὰ, πλησίον τῆς Ἰσμαηλίας.

Πολυάριθμοι πυροβολισμοὶ ἀντηλλάγησαν ἐκτετέρωθεν χωρὶς ὅμως νὰ ὑπάρξουν νεκροὶ ἢ τραυματίαι.

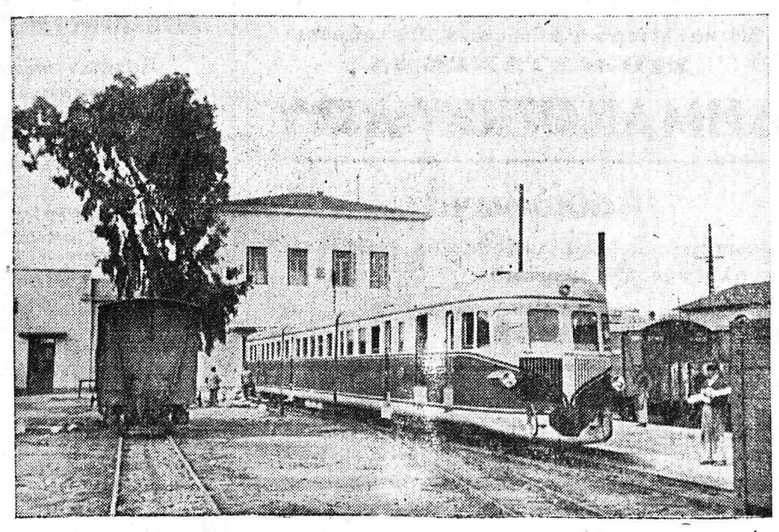

Μία εἰκὼν τῶν νέων τριπλῶν αὐτοκινηταμαξῶν τῶν ΣΝΑΠ, αἱ ὁποῖαι ἀρχίζουν τὰ δρομολόγιά των. Λεπτομερείας γράφομεν εἰς τὴν 3ην σελίδα

ΑΝΑΔΙΟΡΓΑΝΟΥΝΤΑΙ ΜΥΣΤΙΚΩΣ ΟΙ ΓΕΡΜΑΝΟΙ

ΠΑΡΙΣΙΟΙ. ('Ιδ ὑπηρ). Μεταξὺ τῶν Γαλλικῶν κύκλων ἐκφράζονται ἐσχάτως ζωηραὶ ἀνησυχίαι περὶ τῆς προετοιμαζομένης ὡς λέγεται μυστικῶς, ἀναδιοργανώσεως τοῦ Γερμανικοῦ στρατοῦ.

Ἤδη αἱ Γερμανικαὶ ἐφημερίδες, δημοσιεύουν ἄνευ σὐδεμιᾶς ἐπιφυλάξεως μίαν προδήλωσιν, δι' ἧς καλοῦνται τὰ παλαιὰ μέλη τῶν Ἐς—Ἐς καὶ πλεῖστοι Γερμανοὶ ἀνώτατοι ἀξιωματικοὶ εἰς μέγα συνέδριον, τὸ ὁποῖον θὰ λάβῃ χώραν εἰς τὸ Ἀμβοῦργον. τὴν προσεχῆ ἀνοιξιν. Κατὰ τὰς ἰδίας πληροφορίας, σκοπὸς τοῦ συνεδρίου τούτου θὰ εἶναι καὶ ἡ ἀπόδοσις πλήρους ἀνεξαρτησίας εἰς τὴν Γερμανίαν.

ΣΥΜΦΩΝΙΑ ΕΙΣ ΤΗΝ ΚΟΡΕΑΝ ΔΙΑ ΤΗΝ ΓΡΑΜΜΗΝ ΑΝΑΚΩΧΗΣ

ΕΝΕΣΚΗΨΕ ΔΡΙΜΥΣ ΧΕΙΜΩΝ

ΤΟΚΙΟ 25. ('Ιδ. ὑπηρεσία) Πληροφορίαι ἐκ Κορέας ἀναφέρουν, ὅτι ἀξιωματικοὶ ἐπιτελεῖς τῶν Ἡνωμένων Ἐθνῶν καὶ ἀντιπρόσωποι τῶν κομμουνιστῶν συνηντήθησαν σήμερον τὴν πρωΐαν καὶ κατέληξαν μετὰ βραχεῖαν συζήτησιν εἰς συμφωνίαν ἐν γενικαῖς γραμμαῖς διὰ τὸν καθορισμὸν τῆς γραμμῆς καταπαύσεως τοῦ πυρός. Τῆς συναντήσεως αὐτῆς ἐπηκολούθησε δευτέρα σύσκεψις τῆς ἐπιτροπῆς ἀνακωχῆς, ἧτις διήρκεσεν ἐπὶ ἡμίσειαν ὥραν. Ὡς γνωστόν, ἐὰν ἐπέλθῃ συμφωνία ἐντὸς τριάκοντα ἡμερῶν καὶ ἐπὶ τῶν ἄλλων σημείων ἤτοι τῆς ἀνταλλαγῆς αἰχμαλώτων, τῆ ἐπιτροπῆς ἐλέγχου κλπ. τότε ἡ σημερινὴ γραμμὴ τοῦ μετώπου θὰ καθορισθῇ καὶ ὡς τελικὴ γραμμὴ τῆς ἀνακωχῆς.

Ἐν τῷ μεταξὺ εἰς ὁλόκληρον τὸ μέτωπον ἐνέσκηψε σήμερον δριμὺς χειμών, διαρκῶς δὲ πίπτει παντοῦ πυκνὴ χιών. Αἱ χιονοθύελλαι μαίνονται εἰς ὁλόκληρον τὴν χώραν. Λόγω τῆς κακοκαιρίας αὐτῆς ἀνεστάλησαν αἱ ἐπιχειρήσεις, ἐπικρατούσης ἀπραξίας εἰς ὁλόκληρον τὸ μέτωπον.

ΤΟΚΙΟ. 25 ('Ιδ. ὑπ.). Ἐπίσημον ἀνακοίνωθεν τοῦ ἀρχηγείου τῶν στρατευμάτων τῶν Ἡνωμένων Ἐθνῶν, ἐξεδόθη σήμερον τὴν ἑσπέραν ἀναφέρει, ὅτι ἐπῆλθε συμφωνία μετὰ τῶν κομμουνιστῶν διὰ τὰ τρία τέταρτα τῆ γραμμῆς ἀνακωχῆς.

Διαφωνίαι ὑπάρχουν εἰσέτι διὰ ὡρισμένα διασκορπισμένα σημεῖα τοῦ μετώπου. Οἱ σύμμαχοι ἀξιωματικοὶ ἐπρότειναν εἰς τοὺς κομμουνιστὰς ἀντιπροσώπους τοῦ Ἀνατολικοῦ Συνασπισμοῦ μέχρι δὲ σήμερον (χθὲς) τὴν μεσημβρίαν δὲν εἶχον καταλήξει εἰς ἀπόφασιν, περὶ ἀποδοχῆς ἢ ἀπορρίψεως τῆς προτάσεως, προφανῶς δὲ εὑρίσκοντο σὺν ἐν ἀναμονῇ ὁδηγιῶν ἐκ Μόσχας.

Ἀφ' ἑτέρου οἱ διπλωματικοὶ κύκλοι τοῦ ΟΗΕ ὑπογράμμιζον χθὲς ὅτι ὁ τελευταῖος λόγος τοῦ κ. Βυσίνσκυ οὐδέν, τὸ ἐποικοδομητικὸν εἰσέφερεν διὰ τὴν προσέγγισιν τῶν ἀπόψεων ἐπὶ τοῦ ἀφοπλισμοῦ μεταξὺ Ἀνατολῆς καὶ Δύσεως, διότι ὁ κ. Βισίνσκυ, ἐπιμένει ἀνενδότως ὅπως οἱ ὅροι περὶ ἀφοπλισμοῦ ἐφαρμοσθοῦν μόνον μεταξὺ τῶν Ἡνωμένων Πολιτειῶν, Σοβιέτ, Μεγ. Βρεταννίας καὶ Γαλλίας, μὴ συμπεριληφθοῦν δὲ εἰς αὐτοὺς τὰ ἄλλα κράτη.

Οὕτω κατὰ τοὺς Δυτικοὺς ἡ Ρωσσία ἡ ὁποία ἐξουσιάζει δορυφόρους, ὅπως τοὺς συνοδεύουν ἐντὸς ἑλικοπτέρων διὰ νὰ ἐπικυρώσουν τὸ γεγονός, ὅτι ὡρισμένα σημεῖα τοῦ μετώπου κατέχονται ὑπὸ στρατευμάτων τοῦ ΟΗΕ.

Οἱ κομμουνισταὶ ἠρνήθησαν τὴν