Πρακτορεῖον

ΔΙΟΚΤΗΤΗΣ—ΔΙΕΥΘΥΝΤΗΣ
ΑΝΔΡΕΑΣ ΒΡΗΣ
Καρ. Ἰωάκη 143

ΓΡΑΦΕΙΑ ΤΥΠΟΓΡΑΦΕΙΑ
ΓΕΡΟΚΩΣΤΟΠΟΥΛΟΥ 30

ΑΡΙΘΜΟΣ ΤΗΛΕΦ. 23—84
Ἔτος 18ον, ἀριθ. φύλλου 1363

ΕΘΝΙΚΟΣ ΚΗΡΥΞ

ΠΟΛΙΤΙΚΗ ΚΑΙ ΕΙΔΗΣΕΟΓΡΑΦΙΚΗ ΕΦΗΜΕΡΙΣ ΠΑΤΡΩΝ

ΔΕΥΤΕΡΑ
10
ΝΟΕΜΒΡΙΟΥ 1952
ΤΙΜΗ ΦΥΛΛΟΥ δρχ. 1.000

Μετὰ τὴν ἐκλογὴν τοῦ κ. Ἀϊζενχάουερ

ΕΠΙ ΠΟΙΩΝ ΣΗΜΕΙΩΝ ΘΑ ΣΤΗΡΙΧΘΗ ΕΦΕΞΗΣ Η ΔΙΕΘΝΗΣ ΠΟΛΙΤΙΚΗ ΤΩΝ ΗΝΩΜΕΝΩΝ ΠΟΛΙΤΕΙΩΝ

Τὰ θέματα Εὐρώπης - Κορέας - Ἰαπωνίας - Οἰκονομικόν

Η ΘΕΣΙΣ ΤΗΣ ΑΜΕΡΙΚΗΣ ΕΝΑΝΤΙ ΤΗΣ ΣΟΒΙΕΤΙΚΗΣ ΕΝΩΣΕΩΣ

Τοῦ ἐν Νέᾳ Ὑόρκῃ ἀνταποκριτοῦ μας κ. THOM PAPPAS

ΝΕΑ ΥΟΡΚΗ. (Τοῦ ἀνταποκριτοῦ μας). Μεγάλη ἀναποφασιστικότης ἐπικρατεῖ εἰς τοὺς διαφόρους κύκλους καὶ τοὺς τοῦ Ο.Η.Ε., συνεπείᾳ τῆς ἐκλογῆς τοῦ προέδρου Ἀϊζενχάουερ, τοῦ ὁποίου ἀναμένεται ἡ διαχάραξις τῆς νέας ἐσωτερικῆς καὶ ἐξωτερικῆς πολιτικῆς τῶν Ἡν. Πολιτειῶν.

Βαθεῖαι φαίνεται ὅτι θὰ εἶναι αἱ ἀλλαγαὶ καὶ μεταρρυθμίσεις παλαιοῦ σημασίας θὰ διενεργηθοῦν, αἱ ὁποῖαι θὰ ἔχουν ἐντονωτάτην τὴν ἀπήχησιν εἰς τὰ εὐρωπαϊκὰ ζητήματα καθὼς καὶ εἰς τὰ τῆς Ἄπω Ἀνατολῆς.

Αἱ μεγαλύτεραι μεταρρυθμίσεις θὰ ἐπέλθουν εἰς τὰ οἰκονομικὰ καὶ στρατιωτικὰ θέματα. Αἱ μεταρρυθμίσεις δὲ αὗται θὰ εἶναι εἰς ἄκρον ρεαλιστικαί, διότι ἡ ἐφαρμογὴ τῆς νέας ἀμερικανικῆς τακτικῆς, θὰ στηριχθῇ ἐπὶ τῶν ὀγειῶν δεδομένων τὰ ὁποῖα προσφέρει ἡ Εὐρώπη καὶ ἡ Ἄπω Ἀνατολή.

Ἀπὸ τὰ πρῶτα μελήματα τοῦ προέδρου Ἀϊζενχάουερ, εἶναι ἡ στρατιωτική κατάστασις τῆς Εὐρώπης καὶ τῆς Κορέας καὶ αἱ οἰκονομικαὶ παροχαὶ πρὸς τὴν Ἀνατολήν.

Εἰς τὰ δύο στρατιωτικὰ θέματα, τὰ ὁποῖα θὰ πρέπει νὰ ἀπασχολήσῃ τὸν νέον πρόεδρον, ἔχει ἐκπεφρασμένην γνώμην ἀφ' ἑνὸς ἡ ὑποστράτηγος τῶν δυνάμεων τοῦ ΝΑΤΟ.

Τὴν εὐρωπαϊκὴν ἄμυναν ὁ Ἀϊζενχάουερ, στηρίζει σχεδὸν ἐξ ὁλοκλήρου εἰς τὴν ἀναμόρφωσιν τοῦ γερμανικοῦ στρατοῦ καὶ εἶναι ὁ μόνος ὁ ὁποῖος ἐπέμεινεν ἐντόνως, νὰ περιληφθῇ ὁ γερμανικὸς στρατὸς εἰς τὸ ΝΑΤΟ. Ἐξ ἄλλου, ἐπειδὴ δὲν προβλέπει σοβαὰν ἄμυναν τῶν Γάλλων καὶ τῶν ἄλλων δυτικῶν κρατῶν τῆς Εὐρώπης, εἶχε προτείνει καὶ ἐπέμεινε ἐπὶ τῶν συνεννοήσεων μετὰ τῆς Ἱσπανίας, διὰ τὴν ὀχύρωσιν τῶν στενῶν τῶν Πυρρηναίων. Αἱ συνεννοήσεις αὗται ἐξακολουθοῦν μὲ τὸν στρατηγὸν Φράγκο. Ὅσον ἀφορᾷ τὴν Μ. Βρετανίαν, αὕτη φαίνεται ὅτι τὴν ὀδοιαστικὴν ἄμυναν της στηρίζει εἰς τὸ νησωτικὸν ἔδαφός της. Αὗται εἶναι οἱ ρεαλιστικαὶ ἀπόψεις τοῦ Ἀϊζενχάουερ, ἐπὶ τοῦ στρατιωτικοῦ θέματος τῆς Εὐρώπης δεδεμένου, ὅτι τὰ κράτη τοῦ ΝΑΤΟ δὲν ὁμονοοῦν διὰ τὴν ἐφαρμογὴν τῶν συμφωνιῶν περὶ στρατιωτικῶν προπαρασκευῶν.

Ἐπὶ τοῦ οἰκονομικοῦ θέματος τῆς Εὐρώπης, ὁ νέος πρόεδρος δὲν ἔχει πλήρως καταρτίσει σχέδιον, πάντως ἐκτὸς τῆς μερικῆς στρατιωτικῆς βοηθείας, ἡ οἰκονομικὴ τοιαύτη θὰ περιορισθῇ εἰς τὸ μηδέν. Τὰ ἀπαραίτητα δολλάρια, διὰ τὰς εἰσαγωγὰς τῆς Εὐρώπης θὰ ἀντλοῦνται ἐκ δανείων ἐξοφλητέων. εἴτε εἰς μακροπροθέσμους προθεσμίας, εἴτε ἐξ εἰσαγωγῆς πρῶτων ὑλῶν ἐξ Εὐρώπης διὰ συμψηφισμοῦ.

Ὅσον ἀφορᾷ τὰς ἀπόψεις του διὰ τὴν Κορέαν, ἐφ' ὅσον εἰς τὴν πρόσκλησίν του, ἡ ὁποία ἐγκαίρως θὰ ἀπευθυνθῇ πρὸς τὴν Βόρ. Κορέαν, διὰ τὴν κατάπαυσιν τῶν ἐχθροπραξιῶν, δὲν εὕρῃ ἀπήχησιν, ὁ κ. Ἀϊζενχάουερ, θὰ ἀντικαταστήσῃ τὰ ἀνερικανικὰ στρατεύματα μὲ τὰ ἐθνικιστικὰ κινεζικὰ τοῦ Τσάνκ—Κάϊ—Σέκ, τὰ ὁποῖα ἔχουν ὀρνανωθῇ ἀρτιώτατα εἰς Φορμόζαν καὶ θὰ πλαισιωθῇ ταῦτα μὲ ἀεροπορίαν ἰαπωνικὴν ἡ ὁποία θὰ ὀργανωθῇ ἐκ τῶν πρώτων.

Ἐπίσης, ἐὰν ἡ Ἄπω Ἀνατολὴ δὲν εἰρηνεύσῃ, ἡ Ἰαπωνία βοηθουμένη ὑπὸ τῶν Ἡν. Πολιτειῶν, θὰ καταστῇ καὶ πάλιν ἡ ἰσχυροτέρα στρατιωτικὴ χώρα τῆς Ἄπω Ἀνατολῆς, μὲ πρόνομμα νὰ ἀντιταχθῇ εἰς τὴν κομμουνιστικὴν Κίναν καὶ εἰς τὴν Σιβηρίαν.

Ἐπὶ πλέον ὁ κ. Ἀϊζενχάουερ θὰ τηρήσῃ λίαν ἔντονον στάσιν ἐναντι τῆς Σοβιετικῆς Ἑνώσεως, ἐφ' ὅσον ἐξακολουθήσῃ αὕτη νὰ ὑποκινῇ τὸν ψυχρὸν πόλεμον, εἰς ὅλα τὰ διεθνῆ ζητήματα τὰ χρήζοντα ἐπιλύσεων. Δὲν πρέπει ἄλλως τε νὰ λησμονῆται ὅτι κατὰ τοὺς προεκλογικοὺς λόγους του ἐπαναειλημμένως ἐτόνισεν ὅτι, αἱ δουυφόροι τοῦ Πσραπετάσματος πρέπει νὰ ἀπαλλαγοῦν τῆς τυραννίας.

Πάντως ἐντὸς χρονικοῦ διαστήματος ὀλιγωτέρου τῶν τριῶν μηνῶν, θὰ ἔχουν ὁλοκληρωθῇ αἱ νέαι γραμμαὶ τᾶς ὁποίας, θὰ ἀκολουθήσουν αἱ Ἡν. Πολιτεῖαι εἰς τὴν διεθνῆ πολιτικήν.

THOM. PAPPAS

ΜΟΣΧΑ, 9. Ὁ ραδιοφωνικὸς σταθμὸς τῆς Μόσχας μετέδωσε σήμερον ὁριμύτατον σχόλιον ἐναντίον τῶν Ἀμερικανῶν, τοὺς ὁποίους κατηγόρησεν ὡς ὑποστηρίζοντας τὴν περαιτέρω αὔξησιν τοῦ Ἰαπωνικοῦ μιλιταρισμοῦ καὶ ὡς μετατρέποντας τὴν Ἰαπωνίαν εἰς πανίσχυρον Ἀμερικανικὸν προγεφύρωμα εἰς τὴν Ἄπω Ἀνατολήν, διὰ νὰ τὸ χρησιμοποιήσουν ὡς βάσιν ἔξορμήσεως ἐναντίον τῆς Κίνας καὶ τῆς Σοβιετικῆς Ἑνώσεως.

ΟΙ ΔΗΜΟΚΡΑΤΙΚΟΙ ΙΣΤΑΝΤΑΙ ΠΑΡΑ ΤΟ ΠΛΕΥΡΟΝ ΤΩΝ ΡΕΠΟΥΜΠΛΙΚΑΝΩΝ

ΔΙΑΓΓΕΛΜΑ ΤΟΥ ΠΡΟΕΔΡΟΥ ΤΡΟΥΜΑΝ

ΟΥΑΣΙΓΚΤΩΝ 9 Ὁ ἀποτυχὼν Δημοκρατικὸς ὑποψήφιος κ. Στήβενσον ἐδήλωσε σήμερον, ὅτι θὰ παραμείνῃ ἐνεργὸν μέλος τοῦ Δημοκρατικοῦ κόμματος, τὸ ὁποῖον εἶναι ἀποφασισμένον νὰ διαδραματίσῃ δημιουργικὸν ρόλον ἐντὸς τοῦ Κογκρέσσου.

Εἰς τὰς δηλώσεις του αὐτὰς ὁ κ. Στήβενσον προέβη μετὰ τὴν ἀπόφασιν τοῦ κ. Τρούμαν, ὅπως τοῦ ἀνατεθῇ ἡ ἀρχηγία τοῦ κόμματος.

Ἐγνώσθη, ἐξ ἄλλου, ὅτι ὁ πρόεδρος Τρούμαν διὰ διαγγέλματός του πρὸς τὸν Ἀμερικανικὸν λαὸν ἐκήρυξε τὴν 27ην Νοεμβρίου ὡς ἡμέραν εὐχαριστιῶν διὰ τὴν ἐπίτευξιν πλήρους ἑνότητος τοῦ Ἀμερικανικοῦ λαοῦ.

ΝΕΑ ΥΟΡΚΗ 9 Κατὰ πληροφορίας ἐξ Αὐγούστας ὁ νεοεκλεγεὶς πρόεδρος τῶν Ἡν. Πολιτειῶν κ. Ἀϊζενχάουρ συνέχεται ἐκεῖ τὰς συνεννοήσεις μετὰ τῶν φίλων του καὶ συνεργατῶν του προκειμένου νὰ ἐκλέξῃ τὰ πρόσωπα τὰ ὁποῖα θὰ τὸν ἀντιπροσωπεύσουν εἰς τὰς διοφόρους κρατικὰς ὑπηρεσίας μέχρι τοῦ ἀναλάβῃ τὰ προεδρικὰ καθήκοντά του τὴν 20ὴν Ἰανουαρίου. Μεταξὺ ἄλλων εὑρίσκεται εἰς Αὐγούστας καὶ ὁ Γερουσιαστὴς Τάφτ, ὁ ὁποῖος ἐδήλωσεν, ὅτι μετὰ τὴν νίκην τοῦ Ρεπουμπλικανικοῦ κόμματος οἱ πιθανότητες τερματισμοῦ τοῦ Κορεατικοῦ πολέμου ηὐξήθησαν.

ΑΝΑΜΕΝΕΤΑΙ ΜΕΤ' ΕΝΔΙΑΦΕΡΟΝΤΟΣ Ο ΣΗΜΕΡΙΝΟΣ ΛΟΓΟΣ ΤΟΥ κ. ΒΙΝΣΙΣΚΥ

Συνεννοήσεις κ.κ. Ἤντεν-Ἄτσεσον-Σουμάν

ΝΕΑ ΥΟΡΚΗ. 9. (Ἰδ. ὁπ.). Ἡ αἰφνιδία δήλωσις τοῦ κ. Βισίνσκυ, νὰ ὁμιλήσῃ κατὰ τὴν αὐριανὴν (σημερινὴν) συνεδρίασιν τῆς Πολιτικῆς Ἐπιτροπῆς τοῦ ΟΗΕ ἐπὶ τοῦ Κορεατικοῦ θέματος, ἀναμένεται μετὰ μεγίστου ἐνδιαφέροντος ἐξ ὅλων τῶν διεθνῶν κύκλων τοῦ ΟΗΕ.

Ὑπῆρχον ὄντως πληροφορίαι ἀπὸ ἡμερῶν, ὅτι εὐθὺς ὡς ἐγνώσθη ἡ ἐκλογὴ ὡς προέδρου τοῦ κ. Ἀϊζενχάουερ, ἡ Σεβιετικὴ Ἀντιπροσωπεία εἰς τὸν ΟΗΕ, εἶχεν λάβει νέας ὁδηγίας ἐκ Μόσχας, ἐν σχέσει μὲ τὸ θέμα τῆς Κορέας, διὰ τὸ ὁποῖον ὑπάρχουν κατατεθειμένα εἰς τὴν γραμματείαν τῆς Πολιτικῆς Ἐπιτροπῆς πλεῖστα ὅσα σχέδια εἰρηνεύσεως καὶ διεξάγονται συνεχῶς παρασκηνιακαὶ διαπραγματεύσεις.

Αἱ αὐταὶ πληροφορίαι ἀναφέρουν, ὅτι παρασκηνιακαὶ διαπραγματεύσεις διὰ τὸ Κορεατικὸν διεξήχθησαν καὶ εἰς Μόσχαν, μεταξὺ τοῦ ἐκεῖ Ἰνδοῦ πρεσβευτοῦ καὶ τοῦ Ὑποκεμισσαρίου ἐπὶ τῶν Ἐξωτερικῶν καὶ αἱ ὁποῖαι διαπραγματεύσεις, κατὰ τὴν ἀρχηγὸν τῆς Ἰνδικῆς ἀποστολῆς εἰς τὸν ΟΗΕ κ. Παντίτ, προωθήθησαν κάπως εὐνοϊκῶς.

Ἐν τῷ μεταξὺ συζητήσεις διὰ τὸ αὐτὸ θέμα διεξάγονται μετὰ τῶν κ. κ. Ἄτσεσον καὶ Σουμάν, ἔφθασε δὲ σήμερον ὁ ὑπουργὸς κ. Ἤντεν, ὅστις ἀφοῦ τηρηθῇ ἐνάμερος ὅλων τῶν συνομιλιῶν αἱ ὁποῖαι διεξήχθησαν διὰ τὸ Κορεατικόν, θὰ ὁμιλήσῃ τὴν Τρίτην εἰς τὴν Πολιτικὴν Ἐπιτροπήν.

Ἐξ ἄλλου μεταξὺ τῶν Εὐρωπαϊκῶν ἀντιπροσωπειῶν, ἔχουν ἀπὸ τῆς προχθὲς διεξαχθῆ πλεῖσται συζητήσεις ὡς πρὸς τὴν διαχάραξιν τῆς νέας πολιτικῆς τῶν Ἡν. Πολιτειῶν ἔναντι τῆς Εὐρώπης. Εἰς τὰς συζητήσεις αὐτὰς σπουδαῖον ρόλον θὰ παίξῃ ἡ συμβολὴ τοῦ κ. Ἤντεν θὰ καταβληθοῦν δὲ προσπάθειαι ὅπως τὰ εὐρωπαϊκὰ ζητήματα, ὁπασπριχθοῦν εἰς ἑνιαῖον μέτωπον, οὕτως ὥστε αἱ ρομένων τῶν διαφόρων ἀσυμφωνιῶν ἡ πολιτικὴ τῶν Ἡν. Πολιτειῶν, ἔναντι τῆς Εὐρώπης νὰ μὴ ἀπομακρυνθῇ τῶν πλαισίων τῆς ἤδη ὑφισταμένης τοιαύτης.

Διὰ τοῦτο τόσον ὁ κ. Ἤντεν ὅσον καὶ ὁ κ. Σουμάν, θὰ προσπαθήσουν νὰ ἐμφανίσουν ἑνιαίαν στάσιν εἰς τὸ Τυνισιακὸν καὶ τὸ Μαροκινὸν ζήτημα, δεδομένου ὅτι κατόπιν τῆς τελευταίας στάσεως τῆς Γαλλίας ἔναντι τῶν Ἡν. Πολιτειῶν, εἶχον παρεμβληθῆ ἀρκεταὶ ἀσυμφωνίαι μεταξὺ Μ. Βρετανίας καὶ Γαλλίας.

ΛΟΝΔΙΝΟΝ 9. Τηλεγραφοῦν ἐκ Νέας Ὑόρκης ὅτι ἅμα τῇ ἀφίξει του χθὲς ἐκεῖ, ὁ Βρετανὸς ὑπουργὸς τῶν Ἐξωτερικῶν κ. Ἤντεν ἐδήλωσεν ὅτι θὰ καταβάλῃ προσπαθείας διὰ τὸν ἔντιμον διακανονισμὸν τοῦ Κορεατικοῦ.

Ὁ κ. Ἤντεν, ὁ ὁποῖος θὰ τεθῇ ἐπὶ κεφαλῆς τῆς Βρετανικῆς ἀντιπροσωπείας εἰς τὸν Ο.Η.Ε. πρόκειται νὰ ὁμιλήσῃ τὴν Τρίτην εἰς τὴν Γενικὴν Συνελευσιν. Ἐπίσης θὰ ἔχῃ συνομιλίας μὲ τὸν Γάλλον συνάδελφόν του κ. Σουμάν, τὸν ἀπεσχόμενον Ἀμερικανὸν ὑπουργὸν τῶν Ἐξωτερικῶν κ. Ἄτσεσον καὶ διαφόρους παράγοντας τοῦ ρεπουμπλικανικοῦ κόμματος. Σκοπὸς τῶν συνομιλιῶν αὐτῶν θὰ εἶναι νὰ διαπιστωθῇ ἂν θὰ εἶναι δυνατὸν νὰ συνεχισθῇ ἡ σημερινὴ πολιτικὴ τῆς Δύσεως—ὡς ἐπιμένει ἡ Ἀγγλία καὶ ἡ Γαλλία—ἐπὶ τῶν διαφόρων παγκοσμίου ἐνδιαφέροντος προβλημάτων, μετὰ τὴν Κυβερνητικὴν ἀλλαγὴν εἰς Ἀμερικήν.

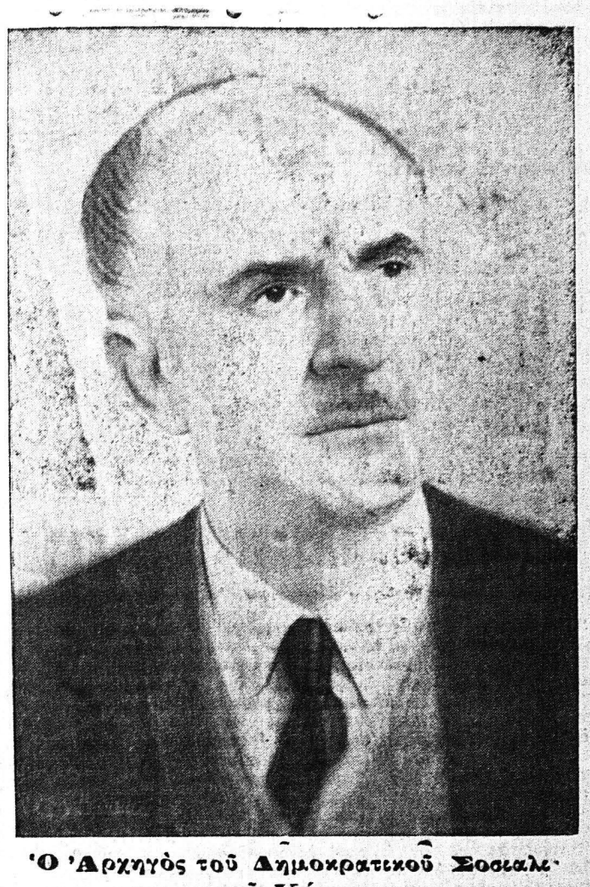

Ὁ Ἀρχηγὸς τοῦ Δημοκρατικοῦ Σοσιαλιστικοῦ Κόμματος

κ. Γ. ΠΑΠΑΝΔΡΕΟΥ

ΤΕΡΑΣΤΙΑΙ ΑΠΩΛΕΙΑΙ ΤΩΝ ΚΟΜΜΟΥΝΙΣΤΩΝ

ΤΟΚΙΟ 9. Αἱ συμμαχικαὶ δυνάμεις ἀπέκρουσαν σήμερον νέας ἰσχυρὰς κομμουνιστικὰς ἐπιθέσεις εἰς τὸν κεντρικὸν καὶ νότιον τομέα μὲ σοβαρὰς διὰ τὸν ἐχθρὸν ἀπωλείας. Αἱ κομμουνιστικαὶ ἀπώλειαι κατὰ τὴν παρελθοῦσαν ἑβδομάδα ἀνῆλθον εἰς 5.800 περίπου ἄνδρας, ἐκ τῶν ὁποίων 3.600 νεκροί.

Ἡ συμμαχικὴ ἀεροπορία ἐξ ἄλλου ἔρριψε σήμερον 100 τόννους ἐκρηκτικῶν ὅλων ἐναντίον ἀποθηκῶν ὑγρῶν καυσίμων εἰς Πιόγκ Γιάγκ. Ἐπίσης ἐβομβαρδίσθησαν σιδηροδρομικαὶ ἐγκαταστάσεις εἰς Σιναμπό. Ὁ Ἀμερικανὸς ὑφυπουργὸς τῶν Ἐξωτερικῶν Χάρισον ἐξέφρασε χθὲς τὴν ἱκανοποίησίν του διὰ τὴν μαχητικὴν ἱκανότητα τῶν συμμαχικῶν δυνάμεων.

ΘΑ ΔΙΕΞΑΧΘΗ ΑΝΑΚΡΙΣΙΣ ΕΝ ΠΑΤΡΑΙΣ ΔΙΑ ΤΟΥΣ ΝΑΥΛΟΥΣ ΤΩΝ ΣΤΑΦΙΔΩΝ

ΑΔΕΙΑ ΕΞΑΓΩΓΗΣ ΔΙΑ 500 ΤΟΝΝΟΥΣ

ΑΘΗΝΑΙ. Ὑπὸ τῆς ἁρμοδίας ὑπηρεσίας τοῦ ὑπουργείου Ἐμπορίου ἀνεκοινώθη ὅτι ἐχορηγήθη ἄδεια εἰς τὴν Ἕνωσιν Σταφιδεργοστασιαρχῶν Πατρῶν διὰ τὴν ἐξαγωγὴν εἰς Λίβανον 500 τόννων κορινθιακῆς σταφίδος.

Ἐξ ἄλλου ὁ κ. Εἰσαγγελεὺς Ἀθηνῶν, ἤρχισε ἀπὸ τῆς χθὲς νὰ μελετᾷ τὰ στοιχεῖα, τὰ ὁποῖα ἔθεσεν ὑπ' ὄψει του τὸ ὑπουργεῖον Ἐμπορικῆς Ναυτιλίας καὶ ἐκ τῶν ὁποίων στοιχείων προκύπτει ὅτι αἱ φορτώσεις σταφίδων διὰ τοὺς βορείους εὐρωπαϊκοὺς λιμένας, ἐπιβαρύνονται μὲ ναῦλον 149 σελλινίων κατὰ τόννον ἐνῷ ἡ Ἑνωμένη «Ἑλληνική» δέχεται τὰς μεταφορὰς μὲ 80 σελλίνια κατὰ τόννον.

Ὁ κ. Εἰσαγγελεὺς θὰ διατάξῃ τὴν ἐνέργειαν ἀνακρίσεων, διαβιβάζων τὴν αἴτησιν τοῦ ὑπουργείου εἰς Πάτρας. Θὰ ζητηθῇ εἰδικῶς ἡ διευκρίνισις, ἐὰν ἐκ τῶν ὑπερόγκων αὐτῶν ναύλων ἐπεβαρύνθη τὸ κόστος τῶν σταφίδων μέχρι τοῦ σημείου νὰ μὴ δύνανται νὰ συναγωνισθοῦν τὰς διεθνεῖς τιμὰς καὶ ἀφ' ἑτέρου ἐὰν διὰ τοῦ τρόπου τούτου δὲν εἰσάγεται ἢ διαφεύγει συνάλλαγμα.

ΘΑ ΔΙΑΚΟΠΗ Η ΑΜΕΡΙΚΑΝΙΚΗ ΒΟΗΘΕΙΑ

Η ΕΛΛΑΣ ΠΡΕΠΕΙ ΝΑ ΣΤΗΡΙΧΘΗ ΕΙΣ ΤΑΣ ΙΔΙΑΣ ΤΗΣ ΔΥΝΑΜΕΙΣ

Εἰς τὸ «Βῆμα» τῶν Ἀθηνῶν ἐδημοσιεύθη χθὲς ἀνταποκρισις ἐκ Νέας Ὑόρκης, εἰς τὴν ὁποίαν ἀναφέρεται μεταξὺ ἄλλων, ὅτι ἡ Ἀμερικανικὴ βοήθεια θὰ σταματήσῃ συντόμως καὶ ἡ Ἑλλὰς διὰ νὰ ἀνασυγκροτηθῇ πρέπει νὰ στηριχθῇ εἰς τὴν προσπάθειαν τοῦ λαοῦ της. Λόγω τῆς ἐξαιρετικῆς σοβαρότητος τῶν ἀναφερομένων τὰ ὁποῖα ἀνταποκρίνονται πράγματι εἰς τὸ πνεῦμα πολλῶν πληροφοριῶν ἐκ τοῦ ἐξωτερικοῦ, δημοσιεύομεν κατωτέρω τᾶσπουδαιότερα αὐτῆς σημεῖα:

ΝΕΑ ΥΟΡΚΗ. — Ζῶμεν εἰς μίαν ἐποχὴν ἀντιφατικῶν Διεθνῶν ἐξελίξεων, ἐκρηκτικῶν κινδύνων καὶ ἀγωνιωδῶν ἐρωτημάτων ποὺ ἐπηρεάζουν τὴν ζωὴν ὅλων τῶν λαῶν τῆς γῆς — συνεπῶς καὶ τὴν ζωὴν τῶν Ἑλλήνων. Καὶ ἡ νίκη τοῦ Ρεπουμπλικανικοῦ κόμματος εἰς τὰς ἐκλογὰς τῆς Ἀμερικῆς, προσθέτει μερικὰ ἀκόμη ἐρωτηματικά, ἰδίως ἐρωτηματικὰ οἰκονομικῆς φύσεως.

Εἶναι ἐπίσης ὑποχρέωσις τῶν πολιτικῶν ἡγετῶν ποὺ διεκδικοῦν τὴν τιμὴν καὶ τὰς εὐθύνας τῆς λαϊκῆς ἐντολῆς νὰ προσαρμόσουν τὰ προγράμματά των εἰς τὰ Διεθνῆ πολιτικὰ καὶ οἰκονομικὰ πλαίσια τῆς ἐποχῆς μας, καὶ νὰ εἰποῦν πρὸς τοὺς ἐκλογεῖς ΟΛΗΝ ΤΗΝ ΑΛΗΘΕΙΑΝ ποὺ εἶναι σκληρή, πολὺ σκληρή.

Τὰ οἰκονομικὰ Διεθνῆ πλαίσια γίνονται ἀκόμη δυσκολώτερα ἔπειτα ἀπὸ τὸ ἀποτέλεσμα τῶν ἐκλογῶν ἐδῶ. Εἶναι ἀρκετὰ καταφανὲς ὅτι ἡ ἄνοδος τῶν Ρεπουμπλικάνων εἰς τὴν Ἐξουσίαν σημαίνει οὐσιαστικὸ σταμάτημα τῆς Οἰκονομικῆς Βοηθείας, ἀπότομο σταμάτημα, εἰς μίαν ἐποχὴν ποὺ ἡ Ἑλληνικὴ Οἰκονομία δὲν συνεπλήρωσεν ἀκόμη τελείως τὴν φάσιν τῆς Ἀνοικοδομήσεως καὶ δοκιμάζει τὰ πρῶτοβήματα πρὸς τὴν φάσιν τῆς Ἀνασυγκροτήσεως. Καὶ κατὰ μὲν τὸ τρέχον οἰκονομικὸν ἔτος θὰ ἔχομεν μιαν οἰκονομικὴν Βοήθειαν ἐνενήντα περίπου ἑκατομμυρίων δολλαρίων, σύμφωνα μέ τὰς προβλέψεις τῶν καλυτέρων ἐδῶ προσωπικῶν πηγῶν, ἀνεπαρκῆ διὰ τὰς ἀνάγκας μας, ἀλλὰ πολὺ καλύτερην ἀπὸ τὸ τίποτε. Μετὰ τὸ τέλος ὅμως τοῦ προσεχοῦς Ἰουνίου, ἡ Οἰκονομικὴ Βοήθεια πρὸς ὅλας τὰς Εὐρωπαϊκὰς χώρας θὰ εἶναι κάτι ποὺ ἐὰν θὰ διαφέρῃ πολὺ ἀπὸ τὸ τίποτε, θὰ εἶναι ἁπλῶς μία τελευταία χειρονομία μιᾶς Ἀμερικῆς ποὺ ἐκουράσθη πλέον νὰ μοιράζῃ δισεκατομμύρια, αὐτὸ ἀκριβῶς εἶναι τὸ νόημα καὶ τὸ αἴτιον τοῦ ἀποτελέσματος τῶν ἐκλογῶν.

Ἡ Ἑλλὰς εἶναι τώρα μόνη εἰς τὴν προσπάθειαν τῆς οἰκονομικῆς Ἀνασυγκροτήσεως, καὶ πρέπει νὰ ἐπιτύχῃ εἰς τὴν προσπάθειαν αὐτὴν μὲ τὴν δημιουργικὴν δύναμιν τοῦ λαοῦ της. Ἐὰν οἱ πολιτικοί μας ἡγέται δὲν εἰποῦν αὐτὴν τὴν ἀλήθειαν εἰς τὸν λαόν, δὲν θὰ εἶναι τίμιοι πολιτικοί.

Δὲν ὑπάρχει πλέον ἐπιλογὴ μεταξὺ δύο ἢ περισσοτέρων οἰκονομικῶν προγραμμάτων, θὰ ἐπιβιώσῃ Ἑλλὰς Ὑπάρχει ἕνα καὶ μόνον πρόγραμμα, ἡ ἀξιοποίησις τῶν παραγωγικῶν πόρων τῆς χώρας, καὶ ὁ συγχρονισμὸς τῆς οἰκονομίας μας μὲ σκληρὴν ἐργασίαν ὅλων μας, χωρὶς κανέναν ὑπολογισμὸν ξένης βοηθείας. Ἐὰν ἐξακολουθήσωμεν νὰ ὀνειρευώμεθα ποταμοὺς δολλαρίων, θὰ ἐξυπνήσωμεν μὲ τραγικὴν ἀπογοήτευσιν. Καὶ ἐὰν ἐγκαταλείψωμεν τὴν προσπάθειαν τῆς Ἀνασυγκροτήσεως, θὰ παραμείνωμεν δυστυχεῖς καὶ πεινασμένοι.

Μερικοὶ εἰλικρινεῖς Ἕλληνες πολιτικοὶ καὶ οἰκονομολόγοι καὶ τεχνικοὶ εἶχαν ἀπὸ πέρυσι τονίσει τὴν ἀνάγκην τῆς ἀπαλλαγῆς μας ἀπὸ τὴν ψυχολογίαν τῆς ἐπαιτείας, καὶ οἱ ἐκεῖ Ἀμερικανοὶ ἀρμόδιοι μᾶς ἔδωσαν ἀρκετὰς προειδοποιήσεις. Διότι ἦταν ἀπὸ πέρυσι φανερὸν ὅτι ἡ οἰκονομικὴ Βοήθεια θὰ ἔπαυεν, ἔστω καὶ ἂν τὸ Δημοκρατικὸν κόμμα διατηροῦσεν ἐδῶ τὴν Ἐξουσίαν. Ἡ νίκη τῶν Ρεπουμπλικάνων ἐπιτάχυνει ἁπλῶς τὸν ρυθμὸν τοῦ σταματήματος τῆς Βοηθείας. Ἀλλοστε, πολλοὶ φωτισμένοι Εὐρωπαῖοι πολιτικοὶ καὶ οἰκονομικοὶ ἡγέται, ἔχουν δηλώσει πρὸ καιροῦ ὅτι συνέχισις τῆς Ἀμερικανικῆς Βοηθείας ὑπὸ τὴν ἔως τώρα μορφήν της θὰ ἦταν μᾶλλον ἐπιβλαβής, καὶ ἐπιδιώκουν ἄλλας λύσεις τοῦ Εὐρωπαϊκοῦ οἰκονομικοῦ προβλήματος, λύσεις ἐμπορικάς.

Ἀφοῦ τὸ οἰκονομικὸν πρόγραμμα καὶ τὸ οἰκονομικὸν θέμα τῶν ἐκλογῶν μας τῆς 16 Νοεμβρίου εἶναι ἀναγκαίως ἕνα καὶ μόνον ἕνα, δηλαδὴ ἡ ἀνασυγκρότησις διὰ τῶν ἰδίων μας δυνάμεων, ἔργον τῶν δύο μεγάλων πολιτικῶν ὁμάδων μας ἀπομένει μόνον ἡ ἀνάπτυξις μιᾶς μεθοδολογίας, μιᾶς ἀλλλλουχίας συγκεκριμένων μέσων καὶ σκοπῶν, θυσιῶν καὶ ὠφελειῶν. Εἰς τὴν τελικὴν ἀνάλυσιν τὸ πρόβλημα γίνεται πολιτικὸν καὶ κοινωνικόν. Ἡ πικρὴ πεῖρα τῶν πέντε—ἔξη χρόνων τῆς φάσεως τῆς ἀνοικοδομήσεως, δείχνει ὅτι αἱ πολυπληθεῖς λοϊκαὶ ὁμάδες τῶν πτωχῶν ἐπλήρωσαν—ὑπὸ μορφὴν στερήσεων καὶ δυστυχίας—καὶ οἱ ὀλίγοι ἀπεκόμισαν τὰ κέρδη. Καὶ ἔως τώρα μὲν ἡ Ἀμερικανικὴ Βοήθεια διώρθωτε πολλὰ ἁμαρτήματα. Τώρα ὅμως πρόκειται νὰ βαδίσωμεν μόνοι τὸν δρόμον πρὸς τὸ χρυσόμαλλον δέρας τῆς Ἀνασυγκροτήσεως. Ὁ δρόμος θὰ εἶναι πολὺ τραχύς.

Ο ΓΑΛΑΝΗΣ ΕΙΣ ΠΑΤΡΑΣ

Η ΧΘΕΣΙΝΗ ΟΜΙΛΙΑ ΤΟΥ ΕΙΣ ΤΟΝ ΕΙΣΑΓΓΛΙΚΟΝ

Τὴν 11ην π. μ. χθὲς εἰς τὴν αἴθουσαν τοῦ Εἰσαγγελικοῦ Συλλόγου, ἀσφυκτικῶς γεμάτην ἀπὸ κόσμον τῶν γραμμάτων κλπ. ὡμίλησε περὶ «ζωγραφικῆς καὶ χαραντικῆς» ὁ κ. Δημ. Γαλάνης, μέλος τῆς Γαλλικῆς Ἀκαδημίας τῶν Καλῶν Τεχνῶν. Τὸν διάσημον καλλιτέχνην παρουσίασαν ὁ καθηγητὴς κ. Ταγκαλάκης ἐκ μέρους τῶν Λαϊκῶν Ἀναγνωστηρίων, εἰς τὰ ὁποῖα καὶ ὀφείλεται ἡ πρωτοβουλία τῆς μετακλήσεως τοῦ κ. Γαλάνη, καὶ ὁ ποιητὴς—διηγόρος κ. Κουτσοχέρας, ἀναφερθεὶς εἰς τὸ δημιουργικὸν καλλιχνικὸν δαιμόνιον τοῦ διασήμου χαράκτου καὶ εἰς ἀνέκδοτα ἐπεισόδια τῆς ζωῆς του ἀπὸ τῆς ἐποχῆς καθ' ἣν ὁ ἀείμνηστος Βλάσης Γαβριηλίδης ἀνέθεσεν εἰς τὸν Γαλάνην τὴν ἐπιμέλειαν τῆς καλλιτεχνικῆς στήλης τῆς «Ἀκροπόλεως» μέχρι τῆς ἐκλογῆς του ὡς Γάλλου Ἀκαδημαϊκοῦ κλπ. Ὁ κ. Κουτσοχέρας ἀπτήγγειλε καὶ ἀνέκδοτον ποίημά του ἀφιερωμένον εἰς τὸν Γαλάνην, τὸν ὁποῖον καὶ κατεχειροκρότησε τὸ πολυπληθὲς ἀκροατήριον.

Χθὲς τὸ ἀπόγευμα ὁ κ. Γαλάνης, συνοδευόμενος ὑπὸ τῶν κ. κ. Κουτσοχέρα καὶ Ταγκαλάκη καὶ τῶν κυριῶν των, τοῦ κ. Κ. Τριανταφύλλου καὶ τοῦ Ναυτικοῦ Διοικητοῦ κ. Χόρς ἐπεσκέφθη τὴν πινακοθήκην τοῦ κ. Ἀνδρ. Γαλανάκη.

**Οὐδεὶς Ἕλλην ψηφοφόρος δικαιολογεῖται νὰ ἀπόσχῃ τῶν ἐκλογῶν. Τὴν 16ην Νοεμβρίου κρίνεται