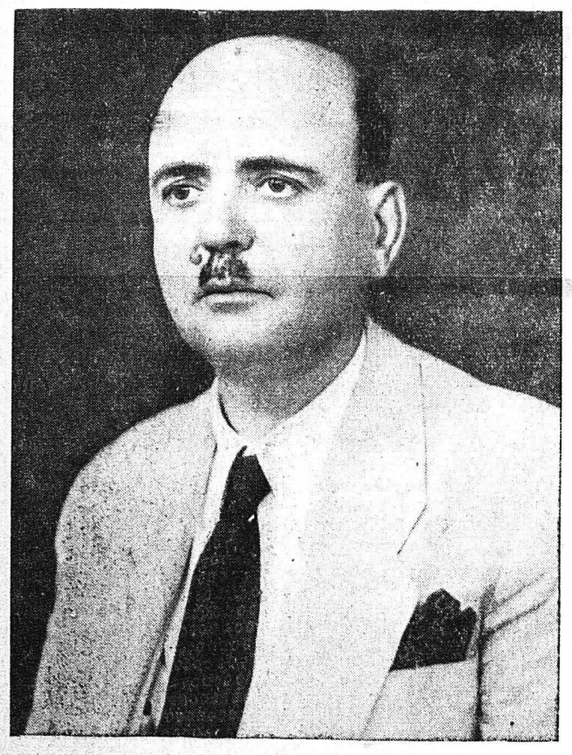

ΒΑΣΙΛΕΙΟΣ Ξ. ΠΑΠΑΡΡΗΓΟΠΟΥΛΟΣ

Ὑποψήφιος Βουλευτὴς Ἑλλ. Συναγερμοῦ Ἐπαρχίας Καλαβρύτων

Ἡ συμετοχὴ του εἰς τὸν συνδυασμὸν ἱκανοποίησεν ὁλόκληρον τὸ κόμμα Ἀχαΐας ἰδιαίτερα δὲ τὴν ἐπαρχίαν Καλαβρύτων ἡ ὁποία κατ' ἐπανάληψιν τὸν ἐτίμησε διὰ τῆς ψήφου της. Διακρίνεται διὰ τὴν σεμνότητα τοῦ ἤθους του, τὴν ἠθικήν του ἀκεραιότητα, τὴν ἀρτιοτάτην ἐπιστημονικὴν κατάρτισιν καὶ διὰ τὴν ἄοκνον δραστηριότητά του. Προερχόμενος ἀπὸ τὰ σπλάγχνα τοῦ Λαοῦ καὶ ἔχων πλήρη ἐπίγνωσιν τῶν ἀναγκῶν του ὑπῆρξε πάντοτε πρωτοπόρος εἰς κάθε προοδευτικὴν κίνησιν ἀποβλέπουσαν εἰς τὴν ἐξυπηρέτησιν τῶν συμφερόντων τοῦ λαοῦ. Διὰ τῆς ἐργατικότητός του εἰς τὴν Βουλὴν καὶ τὰς κοινοβουλευτικὰς Ἐπιτροπὰς καὶ τὴν ἄκραν εὐσυνειδησίαν του συνέβαλεν εἰς τὴν ἐξύψωσιν τοῦ κοινοβουλευτισμοῦ. Προθυμότατος εἰς τὴν ὑπηρεσίαν τοῦ λαοῦ κατέκτησε τὴν ἀγάπην ἵνα μὴ εἴπωμεν τὴν λατρείαν τῶν ἐκλογέων του.

Μικρὰ νέα

Εἰς 3 1)2 τόννους ὑπολογίζεται τὸ εἰς χαρτὶ ἐκλογικὸ ὑλικὸ τὸ ὁποῖον ἐστάλη διὰ τὰ ἐκλογικὰ τμήματα τοῦ νομοῦ Ἀχαΐας.

Ἂς σημειωθῇ ὅτι τὸ χαρτὶ ποὺ θὰ χρησιμοποιηθῇ εἶναι ἀκόμη μεγαλυτέρου βάρους γιατὶ τὸ δημόσιον χορηγεῖ χαρτὶ μόνον εἰς τὰ κόμματα καὶ ὄχι καὶ εἰς τοὺς ἀνεξαρτήτους

Οἱ ὁποῖοι θὰ πληρώσουν ἐξιδίων τὰ σχετικὰ ἔξοδα.

=Ἀνάρπαστα γίνονται τὰ γράμματια τοῦ λαχείου τῶν Συντακτῶν.

—Πέρυσι δὲν εἶχε μείνη Ἑλληνικὴ οἰκογένεια ποὺ νὰ μὴν εἶχε ἀγοράσει λαχεῖο.

—Ἔφετος προβλέπεται ὅτι τὸ ρεκὸρ θὰ καταρριφθῇ.

=Ἄλλως τε, δὲν εἶναι κικρό πρᾶγμα νὰ γίνῃ κανεὶς κάτοχος σπιτιοῦ στὴν Ἀθήνα μὲ 30 χιλ. μόνον δραχ. ὅσο κοστίζει κάθε γραμμάτιο τοῦ λαχείου.

ΡΕΞ

Σήμερον 6—12

Μιὰ νοσταλλα ποίημα...

Ἡ μαγνητικὴ ὡμορφιὰ

ΛΙΝΤΑ ΝΤΑΡΝΕΛ

Ὁ δυναμικὸς γυναικοκατακτητὴς ΣΤΕΦΕΝ ΜΑΚ ΝΑΛΛΥ

Καὶ τὸ νοριτσάκι ἐφαινόμενον

ΖΙΖΙ ΠΕΡΡΩ

στὸ χάρμα τῆς φρεσκάδας καὶ τῶν πρόσχαρων ἐκπλήξεων

Η ΚΥΡΙΑ ΕΞΩΦΛΕΙ!

ΑΤΜΟΠΛΟΙΑ ΚΑΒΟΥΝΙΔΟΥ

ΓΛΑΡΟΣ

Ἀναχωρεῖ ἄθριον Τρίτην 2.30 πρωΐνὴν διὰ Ἰθάκην Σάμην, Ἀγ. Εὐφημίαν Φισκάρδο Λευκάδαν, Πρέβεζαν, Πάργαν Κέρκυραν.

ΤΕΤΑΡΤΗΝ 9ην ἑσπερινὴν διὰ Πειραιά.

Πρακτορεῖον

Ι. Κ. ΑΘΑΝΑΣΟΠΟΥΛΟΥ

Πλατεῖα Τριῶν Συμμάχων 5 Τηλεφ. 32—35

ΕΝΟΙΚΙΑΖΕΤΑΙ. ἀνώγειος οἰκία ἐκ τριῶν δωματίων. Πληροφορίαι Κορίνθου 49.

ΙΑΤΡΟΙ

Ἡ Δις ΓΑΒΡΙΕΛΛΑ ΧΑΡ. ΔΡΑΚΟΠΟΥΛΟΥ χειροῦργος ὀδοντίατρος δέχεται καθ' ἑκάστην Μαιζῶνος 61.

Ὁ ἰατρὸς ΓΡΗΓΟΡΙΟΣ ΔΗΜΗΤΡΙΑΔΗΣ εἰδικὸς φυματιολόγος δέχεται καθ' ἑκάστην 4—6 ἐν τῷ ἰατρείῳ του ὁδὸς Ἀθανασίου Διάκου ἀριθ. 30 ὡς καὶ ἐπὶ συνεννοήσει ἀριθ τηλ. 35-58 ΑΚΤΙΝΕΣ Χ.

ΑΚΤΙΝΟΛΟΓΙΚΑ ΕΡΓΑΣΤΗΡΙΑ *ΚΩΝ. ΔΗΜΗΤΡΑΚΟΠΟΥΛΟΥ* Ἰατροῦ—Εἰδικοῦ Ἀκτινολόγου. Πλατεῖα Γεωργίου Α'—Κορίνθου. Τηλ. 32—72.

Ὁ ὀφθαλμίατρος κ. ΔΗΜΗΤΡΙΟΣ ΠΟΥΝΤΖΑΣ δέχεται ἐν τῷ ἰατρείῳ του Ρήγα Φεραίου 12, ἀπὸ 9—12 π. μ. καὶ 4—6 μ. μ. Τηλέφωνον 35—48.

Μικροβιολογικὸν Ἐργαστήριον ΑΡΤΕΜΙΟΥ ΒΑΣΙΛΟΠΟΥΛΟΥ Ἰατροῦ Μικροβιολόγου ὁδὸς Ἀγ. Νικολάου 47, τηλ. 26—80.

Ὁ ὀδοντίατρος ΣΤΑΜΑΤΗΣ ΣΚΟΥΡΑΣ, ἐπανελθών, ἐπανέλαβε τὰς ἐργασίας του Ρήγα Φεραίου 98. Τηλ. 38—70.

Ὁ Ἰατρὸς μικροβιολόγος κ. ΗΛΙΑΣ ΑΡΧΟΝΤΗΣ δέχεται εἰς τὸ ἐργαστήριόν του Κανακάρη 126.

ΓΕΩΡΓΙΟΣ ΑΝΑΣΤ. ΜΑΡΑΣΛΗΣ χειροῦργος ὀδοντίατρος Πατρέων 44

Ὁ ἰατρὸς κ. ΧΡΙΣΤΟΠΟΥΛΟΣ ΕΠ. ΧΡΙΣΤΟΣ δέχεται Λεων. Γούναρη ἀριθ. 134 Τηλ. 36—44.

ΕΛΛΗ ΘΕΟΔΩΡΙΔΟΥ χειροῦργος Ὀδοντίατρος. Δέχεται καθ' ἑκάστην, Φωκαίας 21. ἀριθ. τηλεφ. 39—21.

Ὁ ἰατρὸς ΓΕΩΡΓ. Ν. ΜΠΙΜΠΗΣ Παντανάσσης 48 τηλ. 22—58

ΣΤΕΝΟΓΡΑΦΙΑΣ μαθήματα παραδίδονται εἰς τὸ Λαϊκὸν Πανεπιστήμιον τῆς Ἀχαϊκῆς Ἑταιρείας, ὁδὸς Κανακάρη 129, Ἐγγραφαὶ 7—8 μ.μ.

Ἀκτινολογικὸν Ἐργαστήριον

ΙΑΤΡΟΥ—ΑΚΤΙΝΟΛΟΓΟΥ

Ν. Κ. ΣΤΑΜΠΟΥΛΟΠΟΥΛΟΥ

Δέχεται ΡΗΓΑ ΦΕΡΑΙΟΥ 106

(πρὼην Κλινικὴ Κωνστ. Σταμπουλοπούλου)

ΤΗΛΕΦΩΝΟΝ 39—75

ΣΕ ΛΙΓΕΣ ΗΜΕΡΕΣ

ΤΑ ΕΡΓΟΣΤΑΣΙΑ

ΛΑΝΑΤΕΞ Α.Ε.

Θὰ σᾶς παρουσιάσουν ἐκπλήξεις

ΣΕ ΜΑΛΛΙΝΑ ΓΥΝΑΙΚΕΙΑ ΥΦΑΣΜΑΤΑ

Ἀναμείνατε μὴν ἐφοδιάζεσθε, ἔχετε θετικὸν κέρδος

40 %

ΛΑΝΑΤΕΞ Α.Ε.

Β. ΓΕΩΡΓΙΟΥ 36 Β. (ΑΓ. ΝΙΚΟΛΑΟΥ)

ΙΝΤΕΑΛ

ΣΗΜΕΡΟΝ 6—12

Τὸ ἀξέχαστο δρᾶμα τῶν μεγάλων συγκλονισμῶν ποὺ κρατοῦν τὸν θεατὴ καθηλωμένο ἐπὶ τὶς ἀδιάκοπες συγκινήσεις

ΣΥΓΧΩΡΗΣΕ ΜΕ

ΑΓΑΠΗ ΜΟΥ

Μὲ τὴν Ἑλληνίδα στὰρ ΥΒΟΝ ΣΑΝΣΟΝ *(Σαπουντζάκη)*

Καὶ τὸν ΑΜΕΝΤΕΟ ΝΑΤΣΑΡΙ

ΜΕΓΑΛΑΙ ΕΥΚΟΛΙΑΙ ΠΛΗΡΩΜΗΣ

ΦΩΤΕΙΝΑΙ ΕΠΙΓΡΑΦΑΙ - ΝΕΟΝ ΕΛΛΑΣ

ΜΑΚΕΤΑΙ ΠΡΟ·Υ·ΠΟΛΟΓΙΣΜΟΙ ΔΩΡΕΑΝ

Διαρκὴς παρακαταθήκη Λαμπτήρων Φθορισμοῦ. Μάρκας SILBANIA

ΦΩΤΙΟΣ ΜΑΡΚΕΤΟΣ

ΠΑΤΡΕΩΣ — 55 —

ΜΕ ΔΟΣΕΙΣ ΧΩΡΙΣ ΠΡΟΚΑΤΑΒΟΛΗ

Ραδιόφωνα

Πολύφωτα

Ἠλεκ. Σίδερα

ΜΠΑΛΚΑΜΟΣ & ΛΥΚΑΚΗΣ

ΜΑΙΖΩΝΟΣ 96 — Τηλ 34—28

KLINEX

KLINEX. Εἶναι ἡ νεωτέρα καὶ πλέον τελειοποιημενη ἐπιστημονικῶς σκόνη πλυσίματος μεταξωτῶν, νάϋλον, μαλλίνων καὶ ἐν γένει ὅλων τῶν λεπτῶν εἰδῶν ρουχισμοῦ.

★

KLINEX. Δίδει στὰ λευκὰ ἐκτυφλωτικὴ λευκότητα καὶ εἰς τὰ χρωματιστὰ ζωηρεύει τὰ χρώματα τόσο ποὺ φαίνονται καινούργια.

★

KLINEX. Διατηρεῖ καὶ αὐξάνει τὴν φυσικὴ στιλπνότητα καὶ μαλακὴ ἀφὴ τῶν ρούχων. Τὰ μάλλινα δὲν μαζεύουν.

★

KLINEX. Δὲν περιέχει σαποῦνι ἢ ἄλλες ἀλκαλικὲς οὐσίες ποὺ βλάπτουν μὲ τὸν καιρὸ τὰ χέρια τῆς νοικοκυρᾶς, τὰ λεπτὰ ἐσώρρουχα καὶ τὶς κάλτσες νάϋλον.

★

Ροῦχα πλυμένα τὲ KLINEX ἔχουν μιὰ δροσερή, φρέσκια καὶ πολὺ εὐχάριστη δομή.

★

Πιάτα πλυμένα μὲ KLINEX λσμποκοποῦν ἀπὸ καθαριότητα καὶ στεγνώνουν μὲ ἁπλὸ στράγγισμα χωρὶς νὰ σκουπισθοῦν.

Προϊὸν τοῦ Ἐργοστασίου Χρωμάτων Ἀνιλίνης

ΧΑΤΖΗΚΟΚΟΛΗ

Ἀντιπρόσωπος διὰ τὰς Πάτρας

ΗΡΑΚΛΗΣ ΚΟΛΟΚΥΘΑΣ

Γεροκωστοπούλου 20

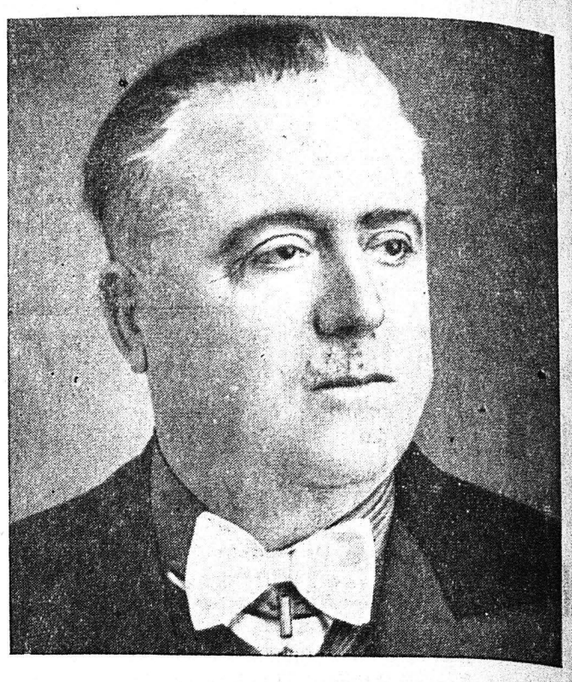

ΧΡΗΣΤΟΣ ΕΥΑΓΓΕΛΑΤΟΣ

Ὑποψήφιος Βουλευτὴς Ἑλλ. Συναγερμοῦ Ἐπαρχίας Μεσολογγίου

Μὲ εἰλικρινῆ χαρὰν ἐχαιρετίσθη ἡ ὑποψηφιότης τοῦ κ. Χρ. Εὐαγγελάτου ὡς ὑποψηφίου τοῦ Ἑλληνικοῦ Συναγερμοῦ ἐν τῇ ἐπαρχίᾳ Μεσολογγίου. Διότι ὁ κ Εὐαγγελᾶτος εἶναι ἐκ τῶν ἐπιλέκτων συνεργατῶν τῶν ἐφημερίδων, δημοσιογράφος ἐκ τῶν μαθητικῶν του χρόνων ἀκόμη, καὶ συγγραφεὺς τόσων μελετῶν καὶ πραγματειῶν, ἐν αἷς καὶ ἡ ἐπὶ συνεχῆ φύλλα δημοσιευθεῖσα εἰς τὴν ἐφημερίδα «Ἐθνικὸς Κῆρυξ». «Ἀπὸ τὰ Γερμανικὰ Μπουντρούμια καὶ τὰ Ἐαμοκομμουνιστικὰ στρατόπεδα». Τὰ προσόντα καὶ ἡ ἱκανότης τοῦ κ. Εὐαγγελάτου εἶναι καὶ πέραν τῶν Ἑλληνικῶν ὁρίων γνωστά. Ἐγεννήθη τὸ ἔτος 1897 Μετὰ τὴν ἀποπεράτωσιν τῶν μαθητικῶν του σπουδῶν ἐν Μεσολογγίῳ τὴν μὲν νύκτα ἐργαζόμενος ὡς συντάκτης Ἀθηναϊκῶν ἐφημερίδων καὶ τὴν ἡμέραν φοιτῶν εἰς τὸ Πανεπιστήμιον ἐσπούδασε εἰς δύο σχολὰς τὴν Νομικὴν καὶ Θεολογικὴν ἐν συνεχείᾳ. Πρὶν γίνει διδάκτωρ τοῦ Δικαίου, ὑπηρετῶν ὡς στρατιώτης εἰς Ἰωάννινα προσελήφθη καὶ διωρίσθη Ὑποδιοικητὴς Κονίτσης; καὶ ἀκολούθως ἐγένετο Ὑποδιοικητὴς τῆς Γεν. Διοικήσεως Ἠπείρου καὶ Γενικὸς Γραμματεὺς της ἐπὶ ἱκανὸν χρόνον συνεργασθεὶς—νεώτατος 22 τότε ἐτῶν—μὲ τὸν Μητροπολίτην Σον κ. Σπυρίδωνα—νῦν Ἀρχιεπίσκοπον—διὰ τὸ ἀκανθῶδες τότε Βορειοηπειρωτικὸν ζήτημα. Ἐτιμήθη ἐν τῇ θέσει ταύτῃ διὰ τοῦ σταυροῦ τοῦ Βορειοηπειρωτικοῦ ἀγῶνος καὶ διὰ τοῦ σταυροῦ τοῦ τάγματος τῶν Ἱππέων τοῦ Γεωργίου τοῦ Α. ὑπὸ τοῦ ἀειμνήστου Βασιλέως Κωνσταντίνου ΙΒ!

Παραιτηθεὶς τῆς ἐν τῇ Γενικῇ Διοικήσει Ἠπείρου θέσεώς; του διωρίσθη προσωπικῶς ὑπὸ τοῦ ἀειμνήστου Δ. Γούναρη—γνωρίζοντος τὴν δρᾶσιν του ὡς δημοσιογράφου — Συντάκτου τῆς «Πελοποννήσου» καὶ ἀρχισυντάκτου τοῦ «Τηλεγράφου» καὶ τὰς ἐν Ἠπείρῳ ἐθνικάς του ὑπηρεσίας ὡς Γραμματεὺς; Α! τάξεως εἰς τὸ ὑπουργεῖον Ἐθνικῆς Οἰκονομίας. Ἐκ τῆς θέσεως αὐτῆς παρητήθη διορισθεὶς δικηγόρος παρὰ τῷ Πρωτοδικείῳ Ἀθηνῶν, ὅτε μετὰ τοῦ κ. Μιλτιάδου Τζάνη ἐξέδωσε τὴν Αἰτωλικὴν ἐφημερίδα «Στερεὰ Ἑλλάς», ἥτις βραδύτερον ὑπὸ μόνην τὴν διεύθυνσίν του ἀπέβη τὸ μαχητικώτερον δημοσιογραφικὸν ὄργανον τῆς Βορειοδυτικῆς Ἑλλάδος. Τὸ 1925 ἐξελέγη Δήμαρχος Μεσολογγίου παλαίσας ἐν τῇ ἐκλογῇ ἐκείνῃ μόνος, ἀναντίον ὅλων τῶν κομμάτων καὶ τῆς δικτατορίας Παγκάλου. Ἀπὸ τοῦ 1925 μέχρι τοῦ 1949 διετέλεσε συνεχῶς Δήμαρχος Μεσολογγίου μὲ ἀπαράμιλλον δημαρχιακὴν δρᾶσιν καὶ δημιουργικότητα. Ἵδρυσε τὴν Ἕνωσιν τῶν Δήμων καὶ Κοινοτήτων τῆς Ἑλλάδος καὶ διετέλεσε Γενικὸς Γραμματεὺς ὅλων τῶν γενικῶν συνεδρίων καὶ τῆς Ἑνώσεως διὰ 14 ἐκλογοῦνται 14 ἔτη διὰ παμψηφίας πάντοτε. Ἐξεπροσώπησε τὴν Ἑλλάδα εἰς διεθνῆ συνέδρια τῶν πόλεων εἰς Βέλγιον, Γερμανίαν, Ἀγγλίαν Ἰταλίαν, Ἀλβανίαν καὶ διηύθυνε ἐπὶ 14ετίαν τὸ περιοδικὸν «Ἐπιθεώρησις τῆς τοπικῆς Αὐτοδιοικήσεως». Ἔγραψε ἀναριθμήτους μελέτας καὶ πραγματείας, ἐξέδωσε πολλὰ βιβλία καὶ τὴν ἱστορίαν τῶν «πέντε) Μεσολογγιτῶν πρωθυπουργῶν» καθὼς καὶ τοῦ νομοῦ Αἰτωλ)νίας δημοσιευθείσας εἰς 500 συνεχῆ φύλλα τοῦ «Νεολόγου Πατρῶν» ποὺ κατέδειξεν διαμίαν φορὰν τὴν ὅλην ἀξίαν τοῦ ἀνδρὸς, πεπροικισμένου μὲ τὸ ὡραῖον χάρισμα τῆς χιμαρρώδους ρητορίας του.

Κορωνὶς τῆς Ἐθνικῆς καὶ δημαρχιακῆς δράσεως τοῦ κ. Εὐαγγελάτου εἶναι ἡ περίοδος τοῦ πολέμου καὶ τῆς Κατοχῆς. Κατὰ τὸν πόλεμον ἐτραυματίσθη ἐκ τῶν βομβαρδισμῶν καὶ τραυματίας ἐπέδειξε ἀξιοθαυμάστον δρᾶσιν σώσας τοὺς κινδυνεύοντας καὶ θάψας μόνος του τοὺς νεκροὺς ὅταν ὅλοι οἱ κάτοικοι εἶχον ἐγκαταλείψει τὴν πόλιν. Κατὰ τὴν κατοχὴν μὲ τὴ διπλωματίαν του, μὲ τὴν τόλμην του καὶ τὴν αὐτοθυσίαν του ἔσωσε ὁλόκληρον τὴν ἐπαρχίαν τοῦ Μεσολογγίου. Ἐφυλακίσθη ὑπὸ τῶν Γερμανῶν εἰς τὰ ἐν Πάτραις μπουντρούμια τῶν Ἔς—Ἔς καὶ εἰς τὸ στρατόπεδον Λυμπερόπουλου καὶ ἐσώθη ἐκ τοῦ θανάτου ἀπὸ τὸ διάβημα τοῦ Ἀρχιεπισκόπου Δαμασκηνοῦ καὶ τοῦ πρωθυπουργοῦ Δ. Ῥάλλη. Ἐν συνεχείᾳ, διασώας διὰ μίαν ἀκόμη φορὰν τὴν πόλιν τοῦ Μεσολογγίου καὶ Αἰτωλικοῦ καὶ προλαβὼν ὅλας τὰς ὑπονομεύσεις σιδηροδρόμου, λιμένος, νεωρίων, κτιρίων κλπ. συνελήφθη ὑπὸ τῶν Ἐαμοκομμουνιστῶν καὶ ἐπὶ 8 μῆνας ἐκρατήθη εἰς τὰ στρατόπεδα Πλατάνου καὶ Παναγοπούλου ἐπιδείξας εὐψυχίαν μεταξὺ τῶν συγκρατουμένων του.

Μὲ τόσον μεγάλην δρᾶσιν καὶ προσόντα ὁ κ. Χρ. Εὐαγγελᾶτος θὰ ἀποβῇ διὰ τὸν Ἑλληνικὸν Συναγερμὸν καὶ τὴν ἐπαρχίαν Μεσολογγίου ὁ χρήσιμος εἰς ὅλους τοὺς ἀγῶνας βουλευτής, πεπειραμένος εἰσηγητὴς νομοθετημάτων καὶ ἔργων. Δ.

ΔΗΜΟΤΙΚΟΝ

ΘΙΑΣΟΣ

Τ. ΚΑΡΟΥΣΟΥ

ΔΑΦΝΗΣ ΣΚΟΥΡΑ

ΤΕΛΕΥΤΑΙΑ ΕΒΔΟΜΑΣ

ΣΗΜΕΡΟΝ ΩΡΑ 10

Η ΑΠΑΓΩΓΗ ΤΗΣ ΣΜΑΡΑΓΔΩΣ

ΚΑΘΕ ΜΕΡΑ ΛΑΪΚΑΙ ΑΠΟΓΕΥΜΑΤΙΝΑΙ

ΤΙΤΑΝΙΑ

Σήμερον 4—12

Τὸ ἀριστούργημα τοῦ σκηνοθέτου ΦΡΑΝΚ ΚΑΠΡΑ *ἡ ταινία ποὺ θ' ἀφήσῃ ἐποχήν*

ΧΑΜΕΝΟΣ ΟΡΙΖΩΝ

Μὲ τὸν ΡΟΝΑΛΝΤ ΚΟΛΜΑΝ

Ἐκτὸς προγράμματος

ΔΙΠΡΑΚΤΟΣ ΞΕΚΑΡΔΙΣΤΙΚΗ ΚΩΜΩΔΙΑ

Η ΕΠΟΧΗ ΓΙΑ ΤΑ ΠΑΛΤΑ ΣΑΣ

Ταχεῖα παράδοσις ἐργασία ἐπιμελημένη. Κρατήσατε τὸ τηλέφωνόν μας 38—90

ΕΞΥΠΗΡΕΤΗΣΙΣ ΚΑΤ' ΟΙΚΟΝ

Καθαριστήριον — Σιδηρωτήριον — Βαφεῖον

ΗΛΙΑΣ Ι. ΗΛΙΟΠΟΥΛΟΣ

Πλατεῖα Γεωργίου Α' ἀριθ. 40 Πλησίον Τηλεφωνικοῦ Κέντρου

ΟΙΚΟΣ ΚΟΠΤΙΚΗΣ ΡΑΠΤΙΚΗΣ

Βάβω Λάζαρη

ΕΤΟΣ ΙΔΡΥΣΕΩΣ 1938

ΚΑΝΑΚΑΡΗ 96

Τηλεφ. 34-00 - ΠΑΤΡΑΙ