Ο ΙΑΤΡΟΣ

κ. ΧΡΙΣΤΟΣ ΧΡΙΣΤΟΠΟΥΛΟΣ

μετέφερε τὸ ἰατρεῖον του γωνία Ἑρμοῦ-Καραϊσκάκη
121 (ΜΑΡΚΑΤΟ) τηλ. 36—44.

ΔΕΧΕΤΑΙ ΚΑΘ' ΕΚΑΣΤΗΝ ΚΑΙ ΤΑΣ ΣΥΝΗΘΕΙΣ ΩΡΑΣ

ΜΙΑ ΓΝΩΜΟΔΟΤΗΣΙΣ ΤΟΥ ΝΟΜΙΚΟΥ ΣΥΜΒΟΥΛΙΟΥ ΤΟΥ ΚΡΑΤΟΥΣ ΑΠΟΣΤΑΔΕΙΣΑ ΕΙΣ ΤΗΝ ΠΕΛΟΠΟΝΝΗΣΙΑΚΗΝ,

Ἡ ἐξέλιξις τῆς Ὑγειονομικῆς Περιθάλψεως τοῦ ΙΚΑ ὅπερ μετὰ τὴν συγχώνευσιν τῶν διαφόρων Ταμείων Ὑγείας ἀπειλεῖ ἤδη νὰ συμπεριλάβῃ ὁλόκληρον εἰς τοὺς κόλπους του τὴν ὑγειονομικὴν περίθαλψιν τοῦ πληθυσμοῦ εἰς τὸν Νομὸν Ἀχαΐας πρόβαλε ἕνα ἐρώτημα.

Δὲν θὰ ἔπρεπε ἔραγε νὰ ὑπῆρχε καὶ ἀντιπρόσωπος τοῦ Ἰατρικοῦ Συλλόγου Ἀχαΐας εἰς τὴν Τοπικὴν Διοικητικὴν Ἐπιτροπὴν τοῦ ΙΚΑ Πατρῶν καὶ μάλιστα μετὰ τὴν γνωμοδότησιν τοῦ Νομικοῦ Συμβουλίου τοῦ Κράτους ἔχουσαν ὡς κατωτέρω: Βασίλειον τῆς Ἑλλάδος Ν. Σ. Κ. Γεν. Δ)σις Κεντρικὴ Ὑπηρεσία Τμῆμα Ἐλέγχου καὶ Γραφεῖον Μελετῶν Ἀριθ. Πρωτ. 29980)52 Ἐν Ἀθήναις 17)1)1953. Πρὸς τὴν «Πελοποννησιακὴν» Ἐφημερίδα Ὑγειονομικῶν Ἑλλάδος Πάτρας. Εἰς ἀπάντησιν τοῦ ἀπὸ 16—12 - 52 ὑμετέρου ἀποστέλλομεν πρὸς ὑμᾶς ἁπλοῦν ἀντίγραφον τῆς ὑπ' ἀριθ. 647)7—8—52 γνωμοδοτήσεως γενομένης ἀποδεκτῆς παρὰ τοῦ ἁρμοδίου Ὑπουργοῦ. Ὁ πρόεδρος Νομικοῦ Συμβουλίου.—Κ. Δημητρακάκης (Τ. Σ.)

Ἀριθ. Γνωμ. 647. Τὸ Νομικὸν Συμβούλιον Κράτους. Α' Τμῆμα Διακοπῶν. Συνεδρίασις τῆς 7—8—52. Σύνθεσις Προεδρεύων Τρ. Κοντογιαννόπουλος Νομ. Σύμβουλοι Μ. Σταυρόπουλος, Δ. Μπαρμπάτης Α' Ἀλεξίου. Πάρεδροι Ε. Ἀποστολόπουλος, Δ. Καλαϊτζάκος, Γ. Γεωργακόπουλος. Εἰσηγητὴς Α' Ἀλεξίου. Ἀριθ. ἐρωτήματος 67080)20—7—52 Ὑπουργείου Κοιν. Προνοίας (Γ. Υ. Ὑγιεινῆς) Περίληψις ἐρωτήματος: Ἂν εἶναι ὑποχρεωτικὴ ἡ συμμετοχὴ ἀντιπροσώπων τοῦ Ἰατρικοῦ Συλλόγου εἰς τὰς Διοικητικὰς Ἐπιτροπὰς τοῦ ΙΚΑ.

Ἐπὶ τοῦ πρόσθεν ἐρωτήματος τὸ Νομικὸν Συμβούλιον ἐγνωμοδότησεν ὡς ἀκολούθως:

«Ἡ διάταξις τοῦ ἄρθρου 8 τοῦ Α. Ν. 1843)40, δι' ἧς ὡρίσθη ὅτι εἰς Συμβούλια καὶ τὰς Ἐπιτροπὰς τῶν Ὀργανισμῶν Κοινωνικῆς Ἀσφαλίσεως κατὰ τῆς ἀσθενείας μετέχει καὶ ὁ κατὰ τόπους Ἰατρικὸς Σύλλογος δι' ἑνὸς ἀντιπροσώπου ἐκ τῶν μελῶν αὐτοῦ, ὡς εἰδικὴ. Δὲν κατηργήθη διὰ τοῦ ἄρθρου 60 τοῦ Α. Ν. 1846)51 Κοινωνικῶν Ἀσφαλίσεων εὐρύτερος ἡ καταργητικὴ διάταξις πάσης ἀντιθέτου πρὸς τοὺς ὁρισμοὺς τοῦ Νόμου τούτου διατάξεως ὡς γενικὴ δὲν κατισχύει ἐκείνης καὶ συνεπῶς καὶ μετὰ τὸν νόμον τοῦτον ἡ συμμετοχὴ Ἰατρικοῦ ἀντιπροσώπου τοῦ κατὰ τόπους Ἰατρικοῦ Συλλόγου εἰς τὰ ὡς ἄνω Συλλογικὰ ὄργανα τοῦ ΙΚΑ κατὰ τῆς ἀσθενείας εἶναι ὑποχρεωτικὴ διὰ τὸ Ἵδρυμα καὶ μετὰ τὸν νόμον τοῦτον. Ὡς ἰσχύουσαν δὲ καὶ μετ' αὐτὸν τὴν διάταξιν ταύτην τοῦ Α. Ν. 1843)40 ἐθεώρησε καὶ ὁ κυρώσας τὸν τελευταῖον τοῦτον ὑπ' ἀριθ. 2049)52 Α.Ν. ὅστις μὴ ἀρκεσθεὶς εἰς τὴν κύρωσιν ἐκείνου προέβη εἰς ἀντικατάστασιν τῆς περὶ οὗ λόγος τιατάξεως τοῦ ἄρθρου 8 ἐν ᾗ ἐπανέλαβε τὰ αὐτὰ περὶ συμμετοχῆς ἀντιπροσώπου τοῦ εἰκείου κατὰ τόπους Ἰατρικοῦ Συλλόγου εἰς τὰ ὡς ἄνω Συμβούλια καὶ τὰς τοπικὰς Ἐπιτροπὰς τοῦ ΙΚΑ κατὰ τῆς ἀσθενείας.

Οὐχὶ ὀρθῶς ἔθεν καὶ παρὰ τὸν Νόμον τὸ Διοικητικὸν Συμβούλιον τοῦ ΙΚΑ ἀποκρούει τὴν συμμετοχὴν τοῦ Ἰατρικοῦ μέλους ἀπὸ τὰ Συμβούλια καὶ τὰς κατὰ τόπους Διοικητικὰς αὐτοῦ Ἐπιτροπὰς. Ὁ Νομικὸς Σύμβουλος τοῦ κράτους. Ἀρ. Ἀλεξίου.»

Καὶ γεννᾶται εὐλόγως ἡ ἀπορία! ὁ Ἰατρικὸς Σύλλογος Ἀχαΐας εἰς ποίας ἐνεργείας προέβη ὡς πρὸς τὴν ἐπιτυχίαν τῆς ἐφαρμογῆς τοῦ ἄνω Νόμου.

Π. Γ. Καραχάλιος Ἰατρὸς

Ο ΟΔΟΝΤΙΑΤΡΟΣ

κ. ΜΙΧΑΗΛ ΒΟΪΝΕΣΚΟΣ

ΔΕΧΕΤΑΙ ΕΝ ΤΩ ΙΑΤΡΕΙΩ ΤΟΥ
ΦΙΛΟΠΟΙΜΕΝΟΣ—ΥΨΗΛΑΝΤΟΥ
ΚΑΘ' ΕΚΑΣΤΗΝ 4-7 Μ. Μ.

ΠΑΝΑΓΙΩΤΗΣ ΚΑΡΑΧΑΛΙΟΣ
ΙΑΤΡΟΣ
Ἀριστοῦχος Ἰατρικῆς Πανεπιστημίου Ἀθηνῶν
Ἐκπαιδευθεὶς εἰς πανεπιστήμιον Μονάχου Δ' ὁποτροφίας
Οἱ πτωχοὶ καὶ οἱ ἠσφαλισμένοι τοῦ ΙΚΑ Πατρῶν ἐκάστην Δευτέραν 3—5 Δωρεάν
Ἰατρεῖον Ἁγ. Νικολάου 60 Τηλέφ. 21 — 81

Ο ΙΑΤΡΟΣ
κ. ΣΠΥΡΟΣ ΧΡΥΣΑΝΘΑΚΗΣ
ΧΕΙΡΟΥΡΓΟΣ—ΩΤΟΡΙΝΟΛΑΡΥΓΓΟΛΟΓΟΣ
ΔΕΧΕΤΑΙ ΕΙΣ ΤΗΝ ΚΛΙΝΙΚΗΝ ΤΟΥ
ΠΛΑΤΕΙΑ ΓΕΩΡΓΙΟΥ Α' ἀριθ. 9
ΠΑΤΡΑΙ

ΙΑΤΡΟΣ Ν. Α. ΤΣΙΛΙΡΑΣ
ΣΤΟΜΑΧΟ—ΕΝΤΕΡΟΛΟΓΟΣ
ASSISTANT τῆς Ἰατρικῆς Σχολῆς τῶν Παρισίων—Βοηθὸς τῆς Ἐθνικῆς Γαστρεντερολογικῆς Ἑταιρίας τῶν Παρισίων
ΝΟΣΗΜΑΤΑ ΠΕΠΤΙΚΟΥ: Οἰσοφάγου, στομάχου, ἐντέρων, ἥπατος, χοληφόρων ὁδῶν, παγκρέατος.
ΝΟΣΗΜΑΤΑ ΠΡΩΚΤΟΥ: Θεραπεύονται ἄνευ ἐγχειρήσεως Αἱμορροΐδες, Συρίγγια, Ραγάδες, Προπτώσεις, καὶ Κιρσοί.
ΙΑΤΡΕΙΟΝ: Ἀλιξ. Ὑψηλάντου—Καισάρη 49
Τηλέφωνον 39—33

Μικρὰ νέα

Ἐπιτυχίαν προβλέπεται ὅτι θὰ σημειώσῃ ἡ ὑπὸ τοῦ Φυσιολατρικοῦ Συνδέσμου ὀργανουμένη γιὰ τὴν νύκτα τῆς παραμονῆς τῆς πρωτομαγιᾶς ἑορτὴ εἰς τὸ κέντρον Βάκρου.

—Κατοβαλλομένων πρὸς τοῦτο ἀξιεπαίνων προσπαθειῶν ἐκ μέρους τοῦ ὀργανωτοῦ συνδέσμου.

—Θὰ βοηθῇ χορὸς μὲ πλήρη ὀρχήστραν εἰς τὸ μαγευτικὸν πραγματι περιβάλλον.

=Ἡ μετάδοσις τῆς ἠχοληψίας τῆς συναυλίας τῆς Μικτῆς Χορῳδίας Πατρῶν, ἀναβληθεῖσα τῆς παρελθούσαν ἑβδομάδα, ἐνδέχεται καικατἀπᾶσανπιθανότητα θὰ γίνῃ σήμερον τὸ μεσημέρι ἀπὸ τὸν ραδιοφωνικὸν μας σταθμόν.

—Ἡ ἀναβολή, ἀναφέρεται, ἔγινε γιὰ τεχνικοὺς λόγους.

=Ἡ ζέστη ἐξακολουθητικῶς ἐπιτείνεται.

—Τὶς προάλλες ἐθεάθησαν ὑπὲρ τὴν πόλιν ἱπτάμενοι δύο πελαργοί.

—Ἄγνωστον πῶς φθάσαντες μέχρις ἐδῶ.

—Γιὰ τοὺς οἰνοσκόπους, ἡ ἐμφάνισις πελαργῶν, προοιωνίζεται τρομερὴ ζέστη τὸ καλοκαῖρι.

=Ἡ ἔνσρξις τῶν προβολῶν τῶν θερινῶνκινηματογράφων θὰ γίνῃ πολὺ σύντομα.

—Οἱ σχετικὲς προετοιμασίες ἔχουν ἀρχίσει ἤδη.

=Θαυμάσιος πράγματι θ' ἀποβῇ ὁ νέος σιδηροδρομικὸς σταθμός.

—Ἤδηκαὶ χωρὶς νὰ ἔχουν συμληρωθῇ οἱ σχετικὲς ἐργασίες, ὁ χῶρος ἔχει ἀλλάξει ὄψ.ν.

—Ἡ παλαιὰ ἀσχημία ἐκλείπει.

—Φυσικὰ θὰ χρειασθοῦν καὶ ἄλλες προσπάθειες γιὰ νὰ παρουσιαθῇ καλλίτερηἡβιτρίνα αὐτῆ τῆς πόλεως.

ΙΑΤΡΟΙ

Ὁ ἰατρὸς ΓΕΩΡΓ. Ν. ΜΠΙΜΠΗΣ Παντανάσσης 48 τηλ. 22—58

Μικροβιολογικὸν Ἐργαστήριον ΑΡΤΕΜΙΟΥ ΒΑΣΙΛΟΠΟΥΛΟΥ Ἰατροῦ Μικροβιολόγου ὁδὸς Ἁγ. Νικολάου 47, τηλ. 26—80.

Ὁ ὀφθαλμίατρος κ ΔΗΜΗΤΡΙΟΣ ΠΟΥΝΤΖΑΣ δέχεται ἐν τῷ Ἰατρείῳ του Ῥήγα Φεραίου 12, ἀπὸ 9—12 π. μ. καὶ 4—6 μ. μ. Τηλέφωνον 35—48.

ΑΚΤΙΝΟΛΟΓΙΚΑ ΕΡΓΑΣΤΗΡΙΑ ΚΩΝ. ΔΗΜΗΤΡΑΚΟΠΟΥΛΟΥ Ἰατροῦ—Εἰδικοῦ Ἀκτινολόγου. Πλατεῖα Γεωργίου Α'—Κορίνθου. Τηλ. 32—72.

Ἡ Δις ΓΑΒΡΙΕΛΛΑ ΧΑΡ. ΔΡΑΚΟΠΟΥΛΟΥ χειρουργὸς ὀδοντίατρος δέχεται καθ' ἑκάστην Μαιζώνος 61.

Ὁ Ἰατρὸς ΓΡΗΓΟΡΙΟΣ ΔΗΜΗΤΡΙΑΔΗΣ εἰδικὸς φυματιολόγος δέχεται καθ' ἑκάστην 4—6 ἐν τῷ Ἰατρείῳ του ὁδὸς Ἀβανσείου Διάκου ἀριθ. 30 ὅ; καὶ ἐπὶ συναντᾶται ἀριθ τηλ. 35-58 ΑΚΤΙΝΕΣ Χ.

ΕΛΛΗ ΘΕΟΔΩΡΙΔΟΥ χειρουργὸς Ὀδοντίατρος. Δέχεται καθ' ἑκάστην, Φωκαίας 21. ἀριθ. τηλεφ. 39—21.

Ὁ Ἰατρὸς μικροβιολόγος κ. ΗΛΙΑΣ ΑΡΧΟΝΤΗΣ δέχεται εἰς τὸ ἐργαστήριόν του Κανακάρη 126.

ΠΑΝΑΓΙΩΤΗΣ ΚΑΡΑΧΑΛΙΟΣ, ΙΑΤΡΟΣ, ΕΙΔΙΚΟΣ ΠΑΘΟΛΟΓΟΣ, ΠΝΕΥΜΟΝΙΚΑ, ΣΤΗΘΙΚΑ ΝΟΣΗΜΑΤΑ. Δέχεται εἰς τὸ Ἰατρεῖον του Ἁγίου Νικολάου 60. Τηλέφ. 21—81.

Ὁ Ἰατρὸς κ. ΤΑΚΗΣ Α. ΑΝΤΩΝΟΠΟΥΛΟΣ ἐγκατεστάθη εἰς Πάτρας, δέχεται εἰς τὸ Ἰατρεῖον του ὁδὸς Μπιζανίου 2 (ἔναντι Πυροσβεστείου) τηλέφ. 39—30.

ΔΗΜΟΣ ΠΑΤΡΕΩΝ
ΔΗΜΟΠΡΑΣΙΑ

Ἐκτίθεται εἰς φανερὰν πλειοδοτικὴν δημοπρασίαν ἡ ἐκποίησις τῶν ἐν τῷ χώρῳ τοῦ πρώην Ἐργοστασίου Ἀεριόφωτος Πατρῶν ἐγκατεστημένων ὀρθίων κλιβάνων, ἄλλων μηχανημάτων καὶ τοῦ ἀεροφυλακείου τοῦ ἐργοστασίου τούτου τὴν 30ὴν Μαΐου ἐ. ἔ. ἡμέραν Σάββατον καὶ ὥραν 11—12 μεσημβρινὴν κάτωθι τοῦ Δημοτικοῦ καταστήματος καὶ ἐνώπιον τῆς ἁρμοδίας ἐπιτροπῆς.

Ὅροι κλπ. εἰσὶ κατατεθειμένοι εἰς τὸ γραφεῖον Δημοτικῶν Προσόδων τοῦ Δήμου καὶ εἰς τὰ Ἐμπορικὰ καὶ Βιομηχανικὰ Ἐπιμελητήρια Ἀθηνῶν καὶ Πειραιῶς.

(Ἀριθ. 25)

Ὁ Δήμαρχος
Β. Θ. ΡΟΥΦΟΣ

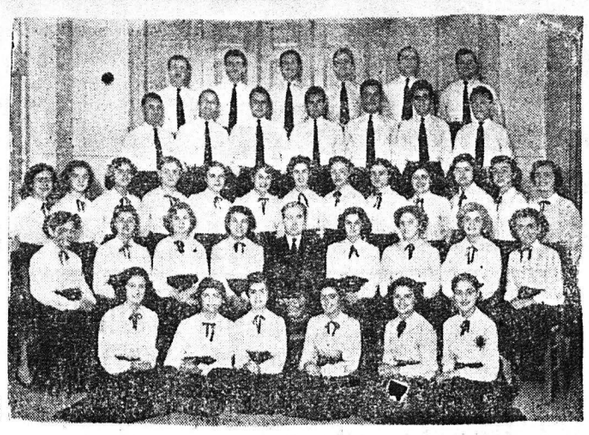

Ἡ Μικτὴ χορωδία τοῦ Ἑλληνικοῦ Ὠδείου Πατρῶν ποὺ ὑπὸ τὴν διεύθυνσιν τοῦ κ. Δημητρίου Σινούρη, ἔδωσε ἐξαιρετικὴν συναυλίαν καταχειροκροτηθεῖσα εἰς τὸ κινηματοθέατρον «Πάνθεον» τὴν 19 Ἀπριλίου 1953. Ἠχογραφημένα ἀποσπάσματα τῆς συναυλίας αὐτῆς, εἰς τὰ ὁποῖα συμπεριλαμβάνεται τὸ ὡραιότατο Δίντ τοῦ Βέντεαρλ καὶ ὁ μεγαλειώδης ὕμνος «Δίνεῖτε» τοῦ συμπολίτου μουσουργοῦ κ. Τριάντη, θὰ ἀκούσετε σήμερον εἰς τὴν ἐκπομπὴν τῆς Βασ. Χωροφυλακῆς εἰς τὰς 13. 40'. Ἡ ἠχογράφησις ἐγένετο ὑπὸ τοῦ γραφείου τῆς Ἀμερικανικῆς Ὑπηρεσίας Πληροφοριῶν Πατρῶν.

ΘΕΙΟΦΩΣ

Ο ΒΑΣΙΛΕΥΣ ΤΩΝ ΕΝΤΟΜΟΚΤΟΝΩΝ

Ραντίζοντες τὰ δένδρα σας, σταφιδαμπέλους, φυτείας, ἄνθη, ἐλαίας, βαμβάκια, καστνὰ κλπ, μὲ ΘΕΙΟΦΩΣ ἐ. ξασφαλίζετε τὴν παραγωγήν σας.

Ρωτήσατε ὅσους τὸ χρησιμοποίησαν

Πρόσφατοι παραλαβαὶ μὲ παρακαταθήκη

Ἁγίου Νικολάου 46 — Πάτραι

ΑΔΕΛΦΟΙ ΠΑΠΑΓΕΩΡΓΟΠΟΥΛΟΙ

Ραδιόφωνα Εὐρωπαϊκὰ
ΜΕΓΑΛΗ ΠΟΙΚΙΛΙΑ
Ε. Κ. ΔΗΜΑΚΟΠΟΥΛΟΣ
Μαιζώνος 89 ΠΑΤΡΑΙ
Εὐκολίαι πληρωμῆς

ΝΕΕΣ ΕΚΔΟΣΕΙΣ

ΠΕΡΙ ΜΠΑΚ:
* «Δράκων γέννα» Δρχ. 40.000
* «Κάτω ἀπὸ τὸ βλέμμα τοῦ Βούδα» 30.000
ΜΙΤΣΕΔ: «Ὅσα ταιριάζουν ὁ ἄνεμος» 125.000

ΚΑΡΚΑΒΙΤΣΑ «Δόγια Πλώρης» Δρχ. 25.000
ΒΕΝΕΖΗ: «Αἰολικὴ Γῆ» Δρ. 30.000
ΣΤΑΪΝΜΠΕΚ «Σταφύλια τῆς ὀργῆς» Δρχ. 40.000

Στὴ "Γωνιὰ τοῦ Βιβλίου"
ΑΓ. ΝΙΚΟΛΑΟΥ 16 - Τηλ. 23-96 ΠΑΤΡΑΙ

Διαφήμωσις εὐγνωμοσύνης...



...στὴν εὐεργετικὴ Σεπίδα REX

ΚΑΘΑΡΙΣΤΗΡΙΟΝ - ΣΙΔΗΡΩΤΗΡΙΟΝ - ΒΑΦΕΙΟΝ
ΣΤΕΓΝΟ ΚΑΘΑΡΙΣΜΑ
Ἐργασία ἐπιμελημένη — Αὐθημερὸν παράδοσις
ΑΡΙΘ. ΤΗΛΕΦΩΝΟΥ 38 — 90
ΗΛΙΑΣ Ι. ΗΛΙΟΠΟΥΛΟΣ
Πλατεῖα Γεωργίου Α' ἀριθ. 40 (Πλησίον Τηλεφωνικοῦ Κέντρου)

οἶκος ΚΟΠΤΙΚΗΣ ΡΑΠΤΙΚΗΣ
Βάσω Λάζαρη
ΕΙΔΗ ΛΑΪΚΗΣ ΤΕΧΝΗΣ
ΚΑΝΑΚΑΡΗ 96
Τηλ. 34-00 - ΠΑΤΡΑΙ



Τὴν Δευτέραν τὸ βράδυ εἰς τὴν Φιλαρμονικὴν ὁ διακεκριμένος καλλιτέχνης κ. Βύρων Κολάσης ἐδικαίωσε γιὰ μιὰ ἀκόμη φορά, εἰς τὸ φιλόμουσον κοινὸν τῆς πόλεώς; μας, μὲ τὸ ρεσιτάλ του, τὰ ἐγκωμιαστικὰ σχόλια τῶν τεχνοκριτικῶν τοῦ διεθνοῦς τύπου.

—Ὁ δημοσιογράφος κ. Συνοδινὸς εἰς τὰς 7.45 τῆς ἰδίας ἡμέρας εἰς τὴν Διακίδειον σχολήν, ἐνώπιον ἐκλεκτοῦ ἀκροατηρίου καὶ παρουσία τοῦ Ἀκολούθου τῆς Γερμανικῆς Πρεσβείας Δρος Σουμάχερ ἔδωσε τὴν Δευτέραν διάλεξιν μὲ θέμα «Ἡ μεταπολεμικὴ Γερμανία».

—Ἡ ἐπὶ τῆς ὁδοῦ Ἰωνίας λειτουργοῦσα σχολὴ χειροτεχνίας κοριτσιῶν, «Ἡ Ἁγία Ταβιθὰ» τῶν κατηχητικῶν σχολείων πρώην Ἁγίου Δημητρίου, ἐκθέτει ἐπὶ ἓνδεκαπενθήμερον μίαν ὡραιοτάτηνποικιλίαν ἐργοχείρων. Ἡ προσπάθεια αὐτὴ ἔχει ὡς σκοπὸν τὴν ἀντικατάστασιν τῆς στέγης τῶν ἐργαστηρίων της.

—Ὁ συμπολίτης κ. Κώστας Τριανταφύλλου τὸ Σάββατον τὸ βράδυ εἰς τὴν Διακίδειον Σχολὴν μὲ καταλλήλους εἰσηγήσεις, παρουσίασεν ἐνώπιον τοῦ Πατραϊκοῦ κοινοῦ μίαν ἐνδιαφέρουσαν σειρὰν προβολῶν φωτεινῶν εἰκόνων ἀπὸ ναοὺς τοῦ Ἁγίου Ἀνδρέου τῶν χωρῶν τῆς Σκωτίας, Ἀμάλφι καὶ τῆς Ρώμης τῆς Ἰταλίας.

Ἀνδρέας Παπαδόπουλος

ΔΗΜΟΣ ΠΑΤΡΕΩΝ

ΔΗΜΟΠΡΑΣΙΑ

Ἐκτίθεται εἰς φανερὰν πλειοδοτικὴν δημοπρασίαν ἡ ἐκποίησις τῶν ἐν τῷ χώρῳ τοῦ πρώην ἐργοστασίου Ἀεριόφωτος Πατρῶν ἀχρήστων μεταλλικῶν κατασκευῶν πυριμάχων πλίνθων κλπ. τὴν 30ὴν Μαΐου ἐ. ἔ. ἡμέραν Σάββατον καὶ ὥραν 11-12 μεσημβρινὴν κάτωθι τοῦ Δημοτικοῦ καταστήματος καὶ ἐνώπιον τῆς ἁρμοδίας Ἐπιτροπῆς.

Ὅροι κλπ. εἰσὶ κατατεθειμένοι εἰς τὸ Γραφεῖον Δημοτικῶν Προσόδων τοῦ Δήμου καὶ εἰς τὰ Ἐμπορεβιομηχανικὰ Ἐπιμελητήρια Ἀθηνῶν καὶ Πειραιῶς.
(Ἀριθ. 26)

Ὁ Δήμαρχος
Β. Θ. ΡΟΥΦΟΣ

ΔΗΜΟΣ ΠΑΤΡΕΩΝ

Ζητοῦνται πληροφορίαι

Ἡ ἐν Θεσσαλονίκῃ διαμένουσα Εὐδοκία χήρα Νικολάου Ζούκη καὶ ὁ υἱὸς της Κυριάκος ζητοῦσι πληροφορίας περὶ τῶν ἐνταῦθα συγγενῶν τοῦ συζύγου καὶ πατρὸς των.

Οἱ ἐνδιαφερόμενοι ἀ; ἀποταθῶσιν εἰς τὴν παρ' ἡμῖν Διεύθυνσιν Διοικητικῶν Ὑπηρεσιῶν.

Ἀρ.θ. 27

ΠΑΝΙΑ ΤΕΝΤΕΣ

Κατασκευάζονται καὶ ἐπισκευάζονται Πανιά, Τέντες πλοίων, αὐτοκινήτων καὶ πάσης φύσεως ναυτικαὶ ἐργασίαι

ΓΕΡΑΣΙΜΟΣ ΛΥΜΠΕΡΑΤΟΣ
Κωνσταντινουπόλεως 46



πλένει καὶ καθορίζει τέλεια καὶ φθηνὰ, Φορέματα, Κοστούμια, Καμπαρντίνες, Πουλόβερ, Μάλλινα, Μεταξωτὰ, Βαμβακερὰ, Νάϋλον.

ΜΕ ΤΟ ΡΕΞΟΝ

τὰ ροῦχα δὲν μαζεύουν, δὲν τὰ φθείρει, τοὺς ζωηρεύει τὸ χρωματισμό καὶ φοίνονται καινούργια.

ΠΩΛΕΙΤΑΙ παντοῦ εἰς φακέλλους
ΧΟΝΔΡΙΚΗ ΠΩΛΗΣΣ
ΔΗΜ. ΒΟΤΣΗ 51
ΤΗΛ. 37—27

ΕΞ ΑΦΟΡΜΗΣ ΤΟΥ ΤΕΛΕΥΤΑΙΟΥ ΠΑΝΑΙΤΩΛΟΑΚΑΡΝΑΝΙΚΟΥ ΚΑΠΝΙΚΟΥ ΣΥΝΕΔΡΙΟΥ ΕΙΣ ΤΟ ΑΓΡΙΝΙΟΝ

Ὁ καπνὸς — Οἱ ἀγρόται — Οἱ ἔμποροι
Θὰ λυθῇ ἐπὶ τέλους τὸ καπνικὸν Πρόβλημα;

— Τοῦ κ. Γρηγ. Γ. Σταυροπούλου —

Ἓν ἀπὸ τὰ κύρια γεωργικὰ προϊόντα ἐκ τῶν ὁποίων ἐνισχύεται σημαντικῶς ἡ Ἐθνικὴ μας οἰκονομία εἶναι ὁ καπνός. Ὁ λόκληρος ἡ καλλιεργήσιμος ἔκτασις τῆς Δυτικῆς Στερεᾶς Ἑλλάδος, καλύπτεται ἐκκατον θέρος ἀπὸ τὸ ἐθνικὸν αὐτὸ προϊόν, τὸ ὁποῖον ὅμως τελικῶς, κατὰ μέγα μέρος, μένει ἀδιάθετον στὶς ἀχυροκαλύβες πρὸς ἀπογοήτευσιν τῶν καλλιεργητῶν του.

Πρέπει νὰ σημειωθῇ, ὅτι ἡ παραγωγὴ Ἑλληνικοῦ καπνοῦ εἰς κιλά, λαμβανομένων ὑπ' ὄψει τῶν ποσοτήτων ποὺ διατίθενται εἰς σιγαρέττα, δὲν ἐπαρκεῖ νὰ καλύψῃ τὰς ἀνάγκας. Παρ' ὅλα αὐτά, σήμερον ὑπάρχουν στὶς ἀποθῆκες καπνὰ ἐκλεκτῆς ποιότητος, ἀπώλητα, τριῶν καὶ τεσσάρων ἀκόμη ἐτῶν, μὲ ἀποτέλεσμα τὴν πλήρη οἰκονομικὴν ἐξαθλίωσιν τοῦ ἀγρότου, μέχρι σημείου νὰ διαλύωνται ἀρραβῶνες πραγματοποιηθέντες μὲ τὴν ὑπόσχεσιν τῶν ἐμπόρων, ὅτι θὰ τὰ παραλάβουν, χωρὶς ποτὲ νὰ ἐμφανίζωνται.

Ἀκόμη, διὰ νὰ δώσωμεν ἁπλῆν ἰδέαν εἰς τὸν ἀναγνώστην περὶ τῆς σκληρᾶς ἐργασίας ποὺ καταβάλλεται ἀπὸ ὁλόκληρον τὴν οἰκογένειαν τοῦ καλλιεργητοῦ, βοηθούντων καὶ τῶν προσλαμβανομένων ἐργατῶν, τονίζομεν ὅτι, ὅλες τὶς ἡμέρες τοῦ ἔτους ἀκόμη καὶ τὶς ἑορτὲς χρειάζεται ἐντατικὴ ἐργασία καὶ παρακολούθησις, διότι ὁ καπνὸς εἶναι εὐπαθὴς τόσον εἰς πολλὰ παράσιτα ποὺ εἰσχωροῦν εἰς τὰ φύλλα τῶν δεμάτων, ὅσον καὶ τὰς ἀλλαγὰς τῶν καιρικῶν συνθηκῶν. Ἀπὸ δὲ τὸν Φεβρουάριον, ποὺ ἀρχίζει ἡ σπορὰ τῶν φυτωρίων μέχρι τοῦ τέλους τοῦ θέρους, ὅτε γίνεται ἡ συγκομιδή του, ὁλόκληρος ἡ οἰκογένεια εὑρίσκεται ἐπὶ ποδὸς στὸ χωράφι, παραμελτμένης; πάσης ἄλλης ἐργασίας. Τελικῶς ὅμως, ἀλλάβμενῶς δεδομένου, ὅτι ἐπωλήθη, τὰ χρήματα ποὺ θὰ πάρῃ ὁ παραγωγὸς τμηματικῶς δὲν ἐπαρκοῦν οὐδὲ διὰ τὴν ἐξόφλησιν τῶν δανείων τῆς ΑΤΕ τὰ ὁποῖα συνολικῶς ἐπιβαρύνονται μὲ τόκον 14 ο)ο.

Καὶ ἀπὸ τὴν στιγμὴν ποὺ ὁ ἔμπορος θὰ προβῇ εἰς τὴν ὀνομαστικὴν ἀγορὰν τοῦ καπνοῦ, θὰ παρέλθουν τουλάχιστον 8-12 μῆνες διὰ νὰ τὸν ζυγίσῃ καὶ παραλάβῃ, μὲ ἀποτέλεσμα τὴν ζυμίαν ἐκ τῆ. φύρας νὰ τὴν ὀφίσεται ὁ ἀγρότης.

Κοντὰ στὸν ἔμπορε ὑπάρχει καὶ ὁ καπνεμπορίτης. Ἡ «γάγγραινα» τῶν ἀγροτῶν ὅπως τὸν ὀνομάζουν οἱ ἴδιοι. Ὁ μεσίτης πηγαίνοντας στὴν περιφέρειάτου γιὰ νὰ βολιδοσκοπήσῃ τὸ ἔδαφος «ρίχνει» στὴν «πάτσα» μιὰ τιμὴ σχετικὰ καλή, γιὰ νὰ προκαλέσῃ τὸ ἐνδιαφέρον τῶν ἀγροτῶν.

Ἀναχωρῶν καὶ ἐπαναμφανιζόμενος, περιέρχεται τὰς ἀγροκατοικίας καὶ δῆθεν χωρίζει τὰ δέματα σὲ ποιότητες, ἐνῶ στὴν πραγματικότητα σφυγμομετρεῖ τὰς ἀνάγκας κάθε οἰκογενείας καὶ ὅταν ἀνακαλύψῃ τὴν «ἀχίλλειον πτέρναν», δυσθένειαν, θάνατον προστάτου, ὑπέρογκον χρέος κλπ. «σπάει» τὴν τιμὴἀρχίζοντας ἀπὸ ἐκεῖ.

Ἔτσι π. χ. ἐνῶ ἐφέτος ἐδόθη σύνθημα ἀρχικῶς, ὅτι θὰ ἀγοραθοῦν τὰ μυρωδάτα μὲ 27 καὶ 30 χιλ ἄσες, χάρις στοὺς μεσίτες, ἡ περιφέρεια Σιταραλώνων— Θέρμου ἐπώλησε καπνὰ ἐξαιρετικὰ καὶ ἀναγνωρισμένα πρὸς 12.000 δρχ. κατ' ὀκᾶ!, κατ' ἐπίσημον ἀνακοίνωσιν τῆς Ἑνώσεως Γεωργικῶν Συνεταιρισμῶν Θέρμου.

Γιατί ὅμως παρ' ὅλα αὐτὰ μένουν ἀδιάθετες μεγάλες ποσότητες;

Σύμφωνα μὲ ἐπίσημες κι' ἀδιάψευστες ἀνακοινώσεις, προπολεμικῶς ἐκαλεῖτο μεγάλη ποσότης «σπάρτων» καπνῶν, ὡς ἐκατάλληλος διὰ βιομηχανοποίησιν, ἡ ἐχρησιμοποιεῖτο γιὰ λίπασμα. Σήμερα τὰ καπνὰ αὐτά, ἀποτελοῦν τὰ χαρμάνια τῶν σιγαρέττων ποὺκυκλοφοροῦν κι' ἔτσι μαζὶ μὲ ἄλλες ἀκόμη αἰτίες οἱ ἐκλεκτὲς ποιότητες μένουν στὸ «ράφ.».

Ἔχομεν ὑπ' ὄψει μας ἐπιχειρήσεις ποὺ προέβησαν εἰς τὴν ἀγορὰν μεγάλων ποσοτήτων σκάρτου καπνοῦ πρὸς 3 καὶ 4 χι. κατ' ὀκᾶ!!!

Καὶ δὲν εἶναι μόνον αὐτό...

Πέρυσι τόσον οἱ ἔμποροι ὅσον καὶ τὰ Γραφεῖα Προσοδείας καπνοῦ εἶπαν στοὺς ἀγρότες νὰ «ματσάσουν» τὰ καπνά τους, καὶ ὑποσχέθηκαν νὰ τὰ ἀγοράσουν 6000 καὶ 7.000 δραχ. κατ' ὀκᾶν ἐπὶ πλέον τῶν ἄλλων.

«Μάτσασμα» εἶναι ἡ ἐπεξεργασία τοῦ δεματισμένου καπνοῦ ποὺ προϋποθέτει πεῖραν καὶ ὁ ποιοτινητὴς ἐργάτης διότι ἀφαιρεῖ τὰ σκάρτα φύλλα.

Ἐπὶ τοῦ προκειμένου φύ-

Ἐν ἀπὸ τὰ κύρια γεωργικὰ προϊόντα ἐκ τῶν ὁποίων ἐνισχύεται σημαντικῶς ἡ Ἐθνικὴ μας οἰκονομία εἶναι ὁ καπνός. Ὁ λόκληρος ἡ καλλιεργήσιμος ἔκτασις τῆς Δυτικῆς Στερεᾶς Ἑλλάδος, καλύπτεται ἐκκατον θέρος ἀπὸ τὸ