ΙΔΡΥΤΗΣ
ΑΝΔΡΕΑΣ ΒΡΗΣ
ΓΡΑΦΕΙΑ ΤΥΠΟΓΡΑΦΕΙΑ
ΓΕΡΟΚΩΣΤΟΠΟΥΛΟΥ 30
ΑΡΙΘΜΟΣ ΤΗΛΕΦ. 23-84
Έτος 21ον άριθ. φύλ. 1438
Καραϊσκάκη 143

ΕΘΝΙΚΟΣ ΚΗΡΥΞ

ΠΟΛΙΤΙΚΗ ΚΑΙ ΕΙΔΗΣΕΟΓΡΑΦΙΚΗ ΕΦΗΜΕΡΙΣ ΠΑΤΡΩΝ

ΔΕΥΤΕΡΑ
12
ΑΠΡΙΛΙΟΥ 1954
ΤΙΜΗ ΦΥΛΛΟΥ δρχ. 1500

ΜΕΤΑ ΤΟΝ ΕΠΕΛΘΟΝΤΑ ΑΝΑΣΧΗΜΑΤΙΣΜΟΝ

ΩΡΚΙΣΘΗΣΑΝ ΧΘΕΣ ΟΙ ΝΕΟΙ ΥΠΟΥΡΓΟΙ ΤΗΣ ΚΥΒΕΡΝΗΣΕΩΣ

Ο ΣΥΝΑΓΕΡΜΟΣ ΑΠΟΦΑΣΙΣΜΕΝΟΣ ΝΑ ΟΛΟΚΛΗΡΩΣΗ ΤΟ ΕΡΓΟΝ ΤΗΣ ΑΝΑΣΥΓΚΡΟΤΗΣΕΩΣ

ΣΤΕΝΗ ΣΥΝΕΡΓΑΣΙΑ ΜΕ ΤΗΝ ΑΜΕΡΙΚΑΝΙΚΗΝ ΑΠΟΣΤΟΛΗΝ

ΑΠΕΦΕΥΧΘΗ ΚΙΝΔΥΝΟΣ ΑΝΑΤΡΟΠΗΣ ΤΟΥ ΕΜΠΟΡΙΚΟΥ ΙΣΟΖΥΓΙΟΥ

ΑΘΗΝΑΙ. Ἐνώπιον τῆς Α. Μ. τοῦ Βασιλέως, παριστα-μένου τοῦ πρωθυπουργοῦ Στρατάρχου Παπάγου, ὡρκισθησαν τὴν 12.30 μ.μ. χθὲς ὑπὸ τοῦ Μακ. Ἀρχιεπισκόπου κ. Σπυρίδωνος οἱ νέοι ὑπουργοὶ κ. κ. Πέτρος Λεβαντῆς Γεωργίας, Κλ. Θεοφανόπουλος Δικαιοσύνης, Ἰω. Νικολίτσας Ἐσωτερικῶν, Χρ. Σολωμονίδης Προνοίας καὶ Στυλ. Κούνδουρος Συγκοινωνίας, καὶ οἱ ὑφυπουργοὶ κ.κ Χ. Γερακίνης Συγκοινωνιῶν καὶ Γ. Ρωμανὸς Ἀποκαταστάσεως Ἰονίων Νήσων.

Ἡ ὁρκωμοσία τῶν κ. κ. Ἀχιλ. Γεροκωστοπούλου ὡς ὑπουργοῦ Παιδείας, Γεωργ. Βογιατζῆ Ἐμπορικῆς Ναυτιλίας καὶ Γεωργ. Ράλλη Προεδρίας τῆς Κυβερνήσεως θὰ πραγματοποιηθῆ εὐθὺς ὡς οὗτοι ἐπιστρέψουν ἐκ τοῦ ἐξωτερικοῦ. Ἐπίσης ὁ ὑποστράτηγος κ. Β. Βραχνὸς θὰ ὁρκισθῆ ὡς ὑφυπουργὸς Δημοσίας Τάξεως εὐθὺς ὡς ψηφισθῆ καὶ δημοσιευθῆ τὸ Β. Διάταγμα περὶ ἱδρύσεως τοῦ ὑφυπουργείου.

ΑΘΗΝΑΙ. Ἡ σύνθεσις τῆς νέας Κυβερνήσεως ἐκπροσωπεῖ ὅλας τὰς τάσεις τοῦ Συναγερμοῦ. Ὁ πρωθυπουργὸς κ. Παπάγος, διὰ τῆς νέας κατανομῆς τῶν ὑπουργικῶν χαρτοφυλακίων, ἀνέλαβε πλήρη ἔλεγχον τῶν ὑπουργείων. Ἰδιαιτέρως οἱ τομεῖς Ἀσφαλείας καὶ Ἐνόπλων Δυνάμεων περιέρχονται εἰς τὴν ἄμεσον ἐποπτείαν του, διὰ τῶν ὑφυπουργῶν, οἱ ὁποῖοι ἀνήκουν εἰς τὸ στρατιωτικὸν περιβάλλον. Ἐπίσης ὁ κ. Στεφανόπουλος ἐβελτίωσε τὴν θέσιν του εἰς τοὺς κόλπους τοῦ Συναγερμοῦ, παραμένων ὅμως ἐκτὸς τῆς Κυβερνήσεως, δεδομένου ὅτι παραμένουν πιστοὶ ὁπαδοὶ τοῦ Συναγερμοῦ, ἀσχέτως πρὸς τὴν μελλοντικὴν στάσιν, τὴν ὁποίαν θὰ τηρήσῃ ὁ κ. Μαρκεζίνης.

Ἀμετάβλητος ἡ οἰκονομικὴ πολιτική

Ἡ οἰκονομικὴ γραμμὴ τῆς Κυβερνήσεως παραμένει ἡ ἰδία, μὲ τὴν διαφορὰν ὅτι θὰ ἐπακολουθήσῃ μεγαλυτέρα σύσφιγξις σχέσεων μετὰ τῆς ἀμερικανικῆς ἀποστολῆς, δεδομένου ὅτι ἐπὶ ὑπουργίας κ. Μαρκεζίνη εἶχεν ἐπέλθη σοβαρὰ χαλάρωσις εἰς τὰς ἐπαφὰς τοῦ οἰκονομικοῦ τομέως μετὰ τῆς ἀμερικανικῆς ἀποστολῆς. Ἰδίως αὕτη δὲν εἶχε τηρηθῆ ἐνήμερος τῶν οἰκονομικῶν συμφωνιῶν, αἵτινες συνήφθησαν μετὰ τῆς Γαλλίας καὶ τῆς Δυτικῆς Γερμανίας.

Οὕτω ἡ Ἀμερικανικὴ οἰκονομικὴ ἐνίσχυσις θὰ βελτιωθῆ, ἀρχῆς γινομένης ἐκ τῆς παραχωρήσεως νέας πιστώσεως ἐκ δέκα ἑκατομμυρίων δολλαρίων, ἡ ὁποία θὰ ἀπορροφηθῆ εἰς ἀγαθὰ καὶ τὸ εἰς δραχμὰς προϊὸν ταύτης ἀφεθῆ νὰ διοχετευθῆ, εἰς τοὺς τομεῖς ἐκείνους τῆς οἰκονομίας, τοὺς ὁποίους θὰ κρίνῃ ἡ Κυβέρνησις, ἐν συνεργασίᾳ μετὰ τῶν μελῶν τῆς ἀμερικανικῆς ἀποστολῆς, ὡς ἔχοντας ἀνάγκην χρηματοδοτήσεως.

Ἡ πίστωσις αὕτη εἶναι μία ἔμμεσος ἐνίσχυσις τῶν πόρων τῆς Οἰκονομίας τῆς χώρας, ἐναντι τῶν πολλαπλῶν ἐπιβαρύνσεων τοῦ προϋπολογισμοῦ, ἀδυνατοῦντος, συνεπείᾳ τῶν μεγάλων στρατιωτικῶν δαπανῶν, νὰ ἐπιβαρυνθῇ μὲ ἐπενδύσεις εἰς τὰ ἔργα ἀνασυγκροτήσεως.

Ὑπογραμμίζεται ἰδιαιτέρως ἐκ μέρους τῶν πολιτικῶν κύκλων, ὅτι τὸ πρωθυπουργικὸν ἀνακοινωθὲν διὰ τὸν ἀνασχηματισμὸν τῆς Κυβερνήσεως, τὸ ὁποῖον ὁμιλεῖ περὶ συνεχίσεως τῆς χαραχθείσης οἰκονομικῆς πολιτικῆς, μετὰ τὰ στάδια ἐκκαθαρίσεως καὶ τῆς προπαρασκευῆς, εἶναι ἀπολύτως σαφὲς καὶ ὑπογραμμίζει ὅτι συντόμως θὰ ἀποκατασταθῇ ἡ ἀτμόσφαιρα τῆς πίστεως καὶ τῆς οἰκονομικῆς σταθερότητος, μετὰ τὴν ὁλοκλήρωσιν τοῦ οἰκονομικοῦ προγράμματος τῆς Κυβερνήσεως.

Παραλλήλως οἱ οἰκονομικοὶ κύκλοι τῆς χώρας ἐκφράζουν τὴν ἀπόλυτον ἐμπιστοσύνην των, ὡς πρὸς τὰς κατευθύνσεις τῆς ὅλης οἰκονομίας, αἱ ὁποῖαι ἔχουν περιληφθῆ εἰς τὸ πρόγραμμα, δεδομένου ὅτι τοῦτο κατηρτίσθη, κατὰ κύριον λόγον, ὑπὸ τοῦ παραμείναντος εἰς τὴν Κυβέρνησιν ὑπουργοῦ τοῦ Συντονισμοῦ κ. Καφάλη καὶ τοῦ Διοικητοῦ τῆς Τραπέζης Ἑλλάδος κ. Μαντζαβίνου.

Ὁ τελευταῖος οὗτος μάλιστα ὑπῆρξεν ὁ εἰσηγητὴς καὶ ἐπέμεινεν ἐπὶ τῆς ἀναγκαιότητος τῆς ἀναπροσαρμογῆς τοῦ συναλλάγματος, πείσας πρὸς τοῦτο καὶ τὸν πρωθυπουργὸν κ. Παπάγον καὶ τὸ ὁποῖον μέτρον ἐπέτυχεν εἰς τὸν πολλαπλασιασμὸν τῆς εἰσροῆς τοῦ συναλλάγματος. Τὸ μέτρον ἀπὸ τῆς ἀπόψεως ταύτης ὑπῆρξεν εὐεργετικόν, διότι μετὰ τὴν περικοπὴν τῆς Ἀμερικανικῆς χορηγείας ἀνέκυπτεν ὁ κίνδυνος ἀνατροπῆς ὅλου τοῦ ἐμπορικοῦ ἰσοζυγίου τῆς χώρας, λόγω ἐλλείψεως συναλλαγματικῶν πόρων.

Οὕτω παραμενόντων πιστῶν εἰς τὴν Κυβέρνησιν τῶν κυριωτέρων παραγόντων τῆς χαραχθείσης παρ' αὐτῶν οἰκονομικῆς πολιτικῆς, οὐδεὶς ἐνδοιασμὸς δύναται νὰ ἀνακύψῃ ὡς πρὸς τὴν συνέχισιν αὐτῆς.

ΕΥΑΡΕΣΚΕΙΑ κ. ΠΑΠΑΓΟΥ ΠΡΟΣ ΤΟΝ κ. ΕΥΑΓΓΕΛΑΤΟΝ

ΤΟΥ ΑΠΕΝΕΜΗΘΗ ΑΝΩΤΕΡΩΝ ΠΑΡΑΣΗΜΩΝ

ΑΘΗΝΑΙ. Ὁ πρωθυπουργὸς στρατάρχης Παπάγος ἀπηύθυνε πρὸς τὸν τέως ὑφυπουργὸν κ. Χρ. Εὐαγγελάτον τὴν κάτωθι ἐπιστολήν:

«Φίλε κ. ὑφυπουργέ,

Ἡ ἀνάγκη ὅπως ὁσκιματσθοῦν καὶ ἕτερα στελέχη τοῦ Συναγερμοῦ εἰς τὰ κυβερνητικὰ καθήκοντα μὲ ἤγαγεν εἰς τὴν ἀπόφασιν ὅπως στερηθῶ τῶν ἐν τῇ Κυβερνήσει ὑπηρεσιῶν σας. Τοῦτο οὐδόλως ἐνέχει τὴν ἔννοιαν ἀποτυχίας εἰς τὸν κυβερνητικὸν τομέα, τὸν ὁποῖον εἴχατε ἀναλάβει, ἀλλ' ἀντιθέτως, ἐπιθυμῶ νὰ ἐκφράσω τὴν πλήρη εὐαρέσκειάν μου διὰ τὰς μέχρι τοῦδε ἐν τῇ Κυβερνήσει προσενεχθείσας ὑπηρεσίας σας, τῶν ὁποίων θέλω διατηρήσῃ εὐχάριστον ἀνάμνησιν. Ἐπὶ τῇ προτάσει μου, ἡ Α.Μ. ὁ Βασιλεὺς ηὐδόκησε νὰ ἀπονείμῃ ὑμῖν τὸν Ἀνώτερον Ταξιάρχην τοῦ Φοίνικος».

****

Κατὰ γενικὴν ἀναγνώρισιν, ἐπετέλεσεν ἆθλον, εἰς τὸν τομέα τῆς ἀνασυγκροτήσεως τῶν σεισμοπλήκτων νήσων, ὁ ἀπερχόμενος ὑφυπουργὸς κ. Εὐαγγελᾶτος. Κληθεὶς ὑπὸ τοῦ στρατάρχου κ. Παπάγου, εἰς τραγικὰς διὰ τὰς νήσους ὥτιμας, ὁ κ. Εὐαγγελᾶτος κατώρθωσε, διὰ τῆς πανθομολογουμένης δραστηριότητός του, ὄχι μόνον νὰ ἐμψυχώσῃ τοὺς ταλαιπωρουμένους ἀπὸ τὴν θεομηνίαν τοῦ ἐγκελάδου κατοίκους τῶν τριῶν νήσων ἀλλὰ καὶ διὰ τοῦ ἐνθουσιασμοῦ ὁ ὁποῖος τὸν διακρίνει καὶ τῆς ἀπαραμίλλου ἐργατικότητός του νὰ συντελέσῃ εἰς τὴν εἰς χρόνον προκαλοῦντα τὸν θαυμασμὸν τοῦ Πανελληνίου, ἐκκαθάρισιν τῶν ἐρειπίων καὶ νὰ δημιουργήσῃ τὰς προϋποθέσεις ἐκείνας αἱ ὁποῖαι θὰ καταστήσουν εὐχερέστερον τὸ ἔργον τοῦ νέου ὑφυπουργοῦ κ. Ρωμανοῦ.

Αἱ ἑκατοντάδες τῶν τηλεγραφημάτων ποὺ ἀπεστάλησαν πρὸς τὸν κ. Εὐαγγελᾶτον ἐπὶ τῇ ἀποχωρήσει του, παρέχουν τραγὸν δεῖγμα τῆς εὐγνωμοσύνης μὲ τὴν ὁποίαν τὸν περιέβαλλαν καὶ τὸν περιβάλλουν οἱ σεισμόπληκτοι τῶν τριῶν νήσων, οἱ ὁποῖοι καὶ εὔχονται τώρα ὅπως καὶ ἡ δευτέρα φάσις τῆς ἀνοικοδομήσεως τῶν νήσων ἀχθῇ εἰς αἴσιον πέρας, ὅπως καὶ ἡ πρώτη, ἡ τραγικωτέρα καὶ δυσκολωτέρα, ἐπὶ τῶν ἡμερῶν τῆς ὑπουργίας τοῦ κ. Χρ. Εὐαγγελάτου.

Εἰς Μεσολόγγιον

ΛΑΜΠΡΟΣ ΠΡΟΒΛΕΠΕΤΑΙ Ο ΕΦΕΤΕΙΝΟΣ ΕΟΡΤΑΣΜΟΣ ΤΗΣ ΕΠΕΤΕΙΟΥ ΤΗΣ ΕΞΟΔΟΥ

ΑΘΗΝΑΙ. Οἱ βουλευταὶ κ.κ. Χρ. Εὐαγγελᾶτος καὶ Π. Σταυρόπουλος προέβησαν εἰς ἐνεργείας διὰ τὸν ἑορτασμὸν τῆς Ἐξόδου τοῦ Μεσολογγίου. Οὕτω ἐξεδόθη διαταγὴ τοῦ ὑπουργείου Ἐθνικῆς Ἀμύνης, δυνάμει τῆς ὁποίας θὰ εὑρίσκωνται τὸ πρωΐ εἰς Μεσολόγγιον αἱ μουσικαὶ Στρατοῦ καὶ Στόλου. Ἐξ ἄλλου, τὸ ὑπουργικὸν Συμβούλιον διέθεσε πίστωσιν ἐκ 40 ἑκατ. δραχ. πρὸς ἐνίσχυσιν τοῦ Δήμου Μεσολογγίου διὰ τὸν ἑορτασμόν. Ὁ κ. Εὐαγγελᾶτος θὰ εὑρίσκεται εἰς Μεσολόγγιον τὴν ἑσπέραν τῆς προσεχοῦς Πέμπτης, ὁ δὲ κ. Σταυρόπουλος τὴν προσεχῆ Παρασκευήν.

ΣΥΝΕΠΕΙΑ ΤΩΝ ΑΡΑΒΟΪΣΡΑΗΛΙΤΙΚΩΝ ΠΡΟΣΤΡΙΒΩΝ

ΚΙΝΔΥΝΟΣ ΠΟΛΕΜΟΥ ΕΙΣ ΜΕΣΗΝ ΑΝΑΤΟΛΗΝ

ΣΥΝΕΡΧΕΤΑΙ ΣΗΜΕΡΟΝ ΤΟ ΣΥΜΒΟΥΛ. ΑΣΦΑΛΕΙΑΣ

Η ΡΩΣΣΙΑ ΥΠΟΚΙΝΕΙ ΓΕΝΙΚΩΤΕΡΑΝ ΣΥΓΧΥΣΙΝ

ΝΕΑ ΥΟΡΚΗ 11 (Ὑπ.) Αὔριον (σήμερον) θὰ συνέλθῃ τὸ Συμβούλιον Ἀσφαλείας τοῦ Ο.Η.Ε., προκειμένου νὰ ἐξετάσῃ τὰς προστριβὰς μεταξὺ Ἰορδανίας καὶ Ἰσραὴλ, αἱ ὁποῖαι περιῆλθον εἰς σημεῖον τόσον ἐπικίνδυνον, ὥστε νὰ ἐγκυμονῆται ῥῆξις εἰς Μέσην Ἀνατολήν.

Ἐν τῷ μεταξὺ διεβιβάσθη ἔκθεσις τοῦ ἀπεσταλμένου εἰς Μ. Ἀνατολὴν ἐκπροσώπουτοῦ ΟΗΕ στρατηγοῦ Μπέικε, ἀπευθυνομένη πρὸς τὴν γραμματείαν τοῦ Συμβουλίου Ἀσφαλείας, εἰς τὴν ὁποίαν ὑπογραμμίζεται ὅτι ἐκ τῶν ἐπαφῶν τὰς ὁποίας ἔσχεν εἰς τὰς Ἀραβικὰς πρωτευούσας, ἐπικρατεῖ ἀβιαλλαξία καὶ πάλιν ἐναντι τοῦ Κράτους τοῦ Ἰσραὴλ. Εἰς τὴν ἔκθεσιν ζητεῖται ὅπως συγκληθῇ ἐπειγόντως ἡ Ἐπιτροπὴ Ἀνακωχῆς Μ. Ἀνατολῆς, ἵνα ἐπιληφθῇ τῶν ἐκκλήσεων αἱ ὁπῖαι διετυπώθησαν ὑπὸ τῆς Αἰγύπτου καὶ τοῦ Ἰσραὴλ.

Ἡ ἀβιαλλαξία τῶν Ἀραβικῶν χωρῶν ἐνετάθη ἀφ' ἑτοῦ τὸ Πακιστὰν ἐδήλωσεν, ὅτι θὰ ὑποστηρίξῃ τὰς ἀπόψεις των εἰς τὸν ΟΗΕ ἐναντίον τοῦ Ἰσραὴλ. Ἐπίσης εἰς τοῦτο συντείνει καὶ ἡ στάσις εἰς τὸ Συμβούλιον Ἀσφαλείας, τοῦ Σοβιετικοῦ ἀντιπροσώπου, ὁ ὁποῖος θὰ ὑποστηρίξῃ τὰς ἀπόψεις των διὰ νὰ ἐπέλθῃ γενικωτέρα σύγχυσις, εἰς τὰ κράτη τῆς Μ. Ἀνατολῆς δεδομένου ὅτι τὸ Κράτος τοῦ Ἰσραὴλ θὰ ἀμυνθῇ διὰ τῶν ὅπλων, εἰς περίπτωσιν μειώσεως τῶν κυριαρχικῶν δικαιωμάτων του ἐπὶ τῶν χώρων οἱ ὁποῖοι τῷ ἐπεδόθησαν ὑπὸ τῆς Ἐπιτροπῆς Ἀνακωχῆς τῆς Μ. Ἀνατολῆς.

Πληροφορίαι ἐξ ἄλλου λέγουν ὅτι τὰ κομμουνιστικὰ στοιχεῖα κινοῦνται λίαν ἐνεργῶς διὰ νὰ ἐπιτείνουν τὴν ἀβιαλλαξίαν ἐναντίον τοῦ Ἰσραὴλ, ἀποβλέποντα εἰς τὴν δημιουργίαν ἐπεισοδίων, προκειμένου νὰ ἐπιφέρουν ἔνταση εἰς τὰς σχέσεις τοῦ Ἰσραὴλ, τὸ ὁποῖον ὑποστηρίζεται ἐμμέσως ὑπὸ τῶν Ἡνωμ. Πολιτειῶν καὶ τῆς Μ. Βρεταννίας.

Ἡ ἔνταση αὕτη προβλέπεται ὅτι θὰ ἀπορροφηθῇ ἐὰν τὸ Συμβούλιον Ἀσφαλείας ἐκδώσῃ ἀπόφασιν μὴ εὐνοϊκὴν διὰ τὰς Ἀραβικὰς χώρας, ὁπότε ἡ Σοβιετικὴ Ἕνωσις ἀπειλεῖ ὅτι θὰ ἀσκήσῃ τὸ Βέτο ἐναντίον τῆς ἀποφάσεως ταύτης καὶ τότε ἡ κατάστασις θὰ περιπλακῇ λίαν ἐπικινδύνως εἰς τὴν Μέσην Ἀνατολήν.

ΜΕΓΑΛΑ ΑΠΟΒΑΤΙΚΑ ΓΥΜΝΑΣΙΑ ΟΛΩΝ ΤΩΝ ΚΡΑΤΩΝ ΤΟΥ ΝΑΤΟ

Ἀπὸ τοῦ Γιβραλτὰρ καὶ τῆς Κρήτης μέχρι τῆς Θράκης

ΠΑΡΙΣΙΟΙ 11. Ἀπὸ τοῦ Γιβραλτὰρ καὶ μέχρι τῶν ἀκτῶν τῆς Β. Ἀφρικῆς θὰ διεξαχθοῦν κατ' αὐτὰς καὶ ὑπὸ τὴν προσωπικὴν ἐποπτείαν τοῦ Γκροῦντερ μεγάλα ἀποβατικὰ γυμνάσια τῶν ἑνόπλων δυνάμεων ὅλων τῶν κρατῶν τοῦ ΝΑΤΟ. Ἡ δευτέρα φάσις τῶν γυμνασίων αὐτῶν θὰ διεξαχθῇ εἰς Κρήτην καὶ ἡ τελευταία εἰς τὰ παράλια τῆ Μακεδονίας καὶ τῆς Θράκης.

ΑΣΚΗΣΕΙΣ ΕΠΙ ΧΑΡΤΟΥ

ΑΘΗΝΑΙ. Τὴν 30ὴν Ἀπριλίου θὰ διεξαχθοῦν εἰς τὸ εἰς Παρισίους στρατηγεῖον τοῦ ΝΑΤΟ αἱ ἐτήσιαι ἐπὶ χάρτου ἀσκήσεις τῶν ἀρχηγῶν τῶν ἐπιτελείων τῶν κρατῶν μελῶν τῆς Ἀτλαντικῆς συμμαχίας. Ἀπὸ Ἑλληνικῆς πλευρᾶς, τὰς ἀσκήσεις θὰ παρακολουθήσουν ὁ ἀρχηγὸς τοῦ ΓΕΣ κ. Τσιγκούνης, ὁ ἀρχηγὸς τῆς στρατιᾶς κ. Μανιδάκης καὶ οἱ διοικηταὶ τῶν σωμάτων.

Η ΑΠΡΟΟΠΤΟΣ ΕΠΙΣΚΕΨΙΣ ΤΟΥ ΑΜΕΡΙΚΑΝΟΥ ΥΠΟΥΡΓΟΥ

Ο κ. ΝΤΑΛΛΕΣ ΑΦΙΚΕΤΟ ΕΙΣ ΛΟΝΔΙΝΟΝ

ΣΗΜΕΡΟΝ ΤΗΝ ΠΡΩΪΑΝ ΑΡΧΙΖΟΥΝ ΕΠΙΣΗΜΟΙ ΣΥΝΟΜΙΛΙΑΙ ΔΙΑ ΤΗΝ ΚΑΤΑΣΤΑΣΙΝ ΕΙΣ ΙΝΔΟΚΙΝΑΝ

ΕΠΙΦΥΛΑΚΤΙΚΟΤΗΣ ΕΠΙΚΡΑΤΕΙ ΕΙΣ ΠΑΡΙΣΙΟΥΣ

ΠΑΡΙΣΙΟΙ 11. Τὰς ἀπογευματινὰς ὥρας σήμερον (χθὲς) ἀφίχθη εἰς Λονδῖνον ὁ ὑπουργὸς τῶν Ἐξωτερικῶν τῶν Ἡν. Πολιτειῶν κ. Ντάλλες, γενόμενος δεκτὸς εἰς τὸ ἀεροδρόμιον ὑπὸ τοῦ κ. Ἤντεν, τοῦ ἀμερικανοῦ εἰς Λονδῖνον πρεσβευτοῦ ὡς καὶ ἄλλων προσωπικοτήτων.

Βραδύτερον ὁ κ. Ντάλλες συνηντήθη ἐκ νέου μὲ τὸν κ. Ἤντεν καὶ ἔσχε μακρὰν μετ' αὐτοῦ ἀνεπίσημον συνομιλίαν.

Ἀπὸ τὰς μεταδοθείσας πληροφορίας ἐξάγεται ὅτι ἡ συνομιλία περιεστράφη εἰς τὸ ζήτημα τῆς Ἰνδοκίνας διὰ τὸ ὁποῖον ὁ κ. Ντάλλες ἀνέπτυξε πρὸς τὸν Βρετανὸν ὑπουργὸν τῶν Ἐξωτερικῶν τοὺς λόγους, διὰ τοὺς ὁποίους ἐπιβάλλεται ὅπως γίνῃ κοινὴ συμμαχικὴ δήλωσις περὶ ὁράσεως εἰς Ν.Α. Ἀσίαν, εἰς περίπτωσιν κατὰ τὴν ὁποίαν θὰ ἀνεμιγνύετο ἡ Ἐρυθρὰ Κίνα. Αἱ αὐταὶ πληροφορίαι ἀναφέρουν ὅτι ὁ κ. Ντάλλες ἐπέμεινεν, ὅπως ἡ συμμαχικὴ δήλωσις πραγματοποιηθῇ πρὸ τῆς διασκέψεως τῆς Γενεύης ἡ ὁποία θὰ συνέλθῃ τὴν 26ὴν Ἀπριλίου.

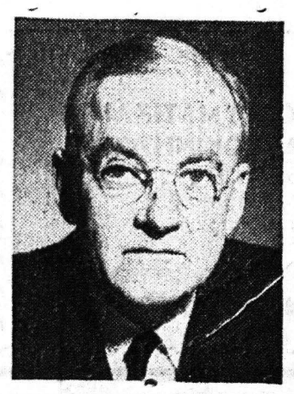

Ὁ κ. Φόστερ Ντάλλες

Ὁ κ. Ντάλλες ἀφ' ἑτέρου, ὑπεγράμμισεν ἰδιαιτέρως, ὅτι ἡ δήλωσις αὕτη, καίτοι κρίνεται ἀναγκαία, ἐν τούτοις, ἐγκυμονεῖ γενικωτέρους κινδύνους καὶ ὅτι θὰ πρέπει, προηγουμένως, νὰ ἐξευρεθῇ μέση λύσις, τοιαύτης μορφῆς ὥστε νὰ μὴ καθοῦν τὰ περιθώρια τῶν ἐπαφῶν, ἄλλως ἡ διάσκεψις τῆς Γενεύης θὰ κινδυνεύσῃ νὰ μὴ καταλήξῃ εἰς ἀποτελέσματα.

Αὔριον (σήμερον) ὁ κ. Ντάλλες θὰ συναντηθῇ ἐκ νέου ἐπισήμως μὲ τὸν κ. Ἤντεν εἰς τὸ Φόρειν Ὄφις καὶ βραδύτερον θὰ συνομιλήσῃ μὲ τὸν Βρεταννὸν πρωθυπουργὸν κ. Τσῶρτσιλ, ἀκολούθως δὲ θὰ ἀναχωρήσῃ διὰ Παρισίους.

Ἡ Γαλλικὴ κοινὴ γνώμη, ἐπηρεασμένη ἀπὸ τὰ σοσιαλισταικὰ κόμματα, ὑπεδέχθη μὲ μεγάλην ἐπιφυλακτικότητα τὴν αἰφνιδίαν ἐπίσκεψιν τοῦ κ. Ντάλλες εἰς Γαλλίαν.

Οἱ Γαλλικοὶ πολιτικοὶ κύκλοι εἶναι ἐξ ἄλλου ἀντίθετοι πρὸς τὰς ἀπόψεις τοῦ κ. Ντάλλες, περὶ κοινῆς συμμαχικῆς ἀναμίξεως εἰς περίπτωσιν ἐπεμβάσεως τῆς Κίνας εἰς τὴν ῥῆξιν τῆς Νοτιοανατολικῆς Ἀσίας.

Οὗτοι ἔχουν τὴν ἐντύπωσιν ὅτι εἰς τὴν Γενεύην θὰ ἦτο δυνατὸν νὰ ἐξευρεθῇ λύσις διευθετήσεως τοῦ Ἰνδοκινεζικοῦ ζητήματος, ἀποδίδουν δὲ τὴν σπουδὴν τοῦ κ. Ντάλλες εἰς πρόθεσίν του νὰ προλάβῃ Γαλλικὰς παραχωρήσεις εἰς Ἰνδοκίναν πρὸς τοὺς κομμουνιστάς τοῦ Βιετμίνγ, προκειμένου νὰ ἐπιτευχθῇ ἡ εἰρήνευσις. Τοῦτο ὅμως, κατὰ τὸν κ. Ντάλλες, θὰ ἀπετέλει ἐξάπλωσιν τῆς ἐπιρροῆς τῶν κομμουνιστῶν εἰς τὰ κράτιδια τοῦ Λάος καὶ Καμπότζ, μὲ ἀπειλὴν κατὰ τοῦ Σιάμ, ὁπότε ὁλόκληρος ἡ Νοτιοανατολικὴ Ἀσία θὰ περιήρχετο εἰς τὴν ἐπιρροὴν τῆς ἐρυθρᾶς Κίνας.

Ἡ μεγαλειτέρα μερὶς τῶν Γαλλικῶν πολιτικῶν κύκλων ἔχει κηρυχθῇ δι' ἕνα διακανονισμὸν τοῦ ζητήματος τῆς Ἰνδοκίνας, δι' ἀπ' εὐθείας συνεννοήσεων μετὰ τοῦ Χὸ Τσὶ Μίνχ, ἀρχηγοῦ τῶν κομμουνιστῶν ἐπαναστατῶν.

Διὰ τοὺς λόγους αὐτοὺς ἐπικρατεῖ μεγάλη ἐπιφυλακτικότης ὡς πρὸς τὰς προβλέψεις διὰ τὴν ἐπιτυχίαν τοῦ ταξειδίου τοῦ κ. Ντάλλες.

ΛΟΝΔΙΝΟΝ 11. Ὁ κ. Ντάλλες ὁμιλῶν σήμερον, ἅμα τῇ ἀφίξει του, πρὸς τοὺς δημοσιογράφους ἐδήλωσε τὰ ἑξῆς: Ἦλθον εἰς τὸ Λονδῖνον διὰ δύο λόγους, Πρῶτον διότι ἡ δημιουργηθεῖσα κατάστασις εἰς Ἰνδοκίναν περικλείει κινδύνους καὶ διὰ τὰς δύο χώρας καὶ δεύτερον διότι ὁ κοινὸς αὐτὸς κίνδυνος δύναται νὰ ἐξετασθῇ μεταξὺ τῶν δύο χωρῶν Ἀγγλίας καὶ Ἀμερικῆς ἐν πνεύματι συνεργασίας καὶ οἰκειότητος. Ὁ κ. Ἤντεν, ἐξ ἄλλου, εἶπεν ὅτι ἐλπίζει ἐκ τῶν συνομιλιῶν νὰ προέλθῃ ὄφελος δι' ὁλόκληρον τὸν κόσμον.

ΕΙΔΗΣΕΙΣ ΚΑΙ ΣΧΟΛΙΑ

ΚΑΛΛΙΤΕΧΝΙΚΗ ΚΙΝΗΣΙΣ

ΤΟΥ κ. ΠΕΤΡΟΥ ΠΑΠΑΕΥΘΥΜΙΟΥ

Ἐπὶ τέλους ἀπέκτησε καὶ ἡ χώρα μας τὸ ἐθνικόν της μπαλλέτο. Τὴν ἑσπέραν τοῦ Σαββάτου καὶ χθὲς Κυριακήν, εἰς τρεῖς ἐν ὅλῳ παραστάσεις, ἐνεφανίσθη ἐνώπιον τοῦ Πατραϊκοῦ κοινοῦ τὸ συγκρότημα τῶν Ἑλληνικῶν Λαϊκῶν Μπαλλέτων. Ἕνα πλούσιον πρόγραμμα ἀπὸ διαφόρους χορούς καὶ τραγούδια τῆς Ἑλληνικῆς ὑπαίθρου, τὰ ὁποῖα ἀπέδωσαν μὲ ἐξαιρετικὴ ἐπιτυχίαν διαλεκτοὶ καλλιτέχναι, ὑπῆρξεν ἡ προσφορὰ τοῦ ἀριστουστάτου ὀργανισμοῦ τῶν λαϊκῶν μας χορῶν καὶ τοῦ ὁποίου ἡ ὕπαρξις ἦτο τόσον ἀπαραίτητος διὰ τὴν χώραν μας. Τὰ φαντασμαγορικὰ ἀντιπροσωπευτικὰ κουστούμια καὶ ἡ δεξιοτεχνία τῶν ἐκτελεστῶν δημιουργοῦν γνήσια Ἑλληνικὴν ἀτμόσφαιραν, ποὺ γοητεύει καὶ συγκινεῖ τὸν θεατήν.

Τὸ μπαλέττο ἀποτελεῖ ἐθνικὸν καλλιτεχνικὸν κεφάλαιον καὶ πρέπει νὰ ὑποστηριχθῇ.

***

Ἐκτὸς τῆς συναυλίας τῆς Μαυδολινάτας, ἡ ὁποία, ὅπως ἐγράψαμεν, πρόκειται νὰ δοθῇ προσεχῶς εἰς μίαν τῶν μεγάλων αἰθουσῶν τῆς πόλεώς μας, καὶ ἡ ἐκλεκτὴ συμπολῖτις καλλιτέχνις τοῦ τραγουδιοῦ καθηγήτρια τοῦ Πατραϊκοῦ Ὠδείου κ. Ἀθηνᾶ Δενδρινοῦ πρόκειται νὰ δώσῃ ρεσιτὰλ ἀμέσως μετὰ τὰς ἑορτὰς τοῦ Πάσχα.

Ἔτσι θὰ ἐμφανισθῇ καὶ ἐνώπιον τοῦ φιλομούσου κοινοῦ μας ἡ ἐκλεκτὴ καλλιτέχνις, τῆς ὁποίας αἱ ἐπιτυχίαι κατὰ τὴν διάρκειαν τῆς τελευταίας διαμονῆς της εἰς τὴν Ἰταλίαν ἔδωσαν τὴν εὐκαιρίαν νὰ γραφοῦν ἀπὸ τὸν Ἰταλικὸν τύπον τὰ πιὸ κολακευτικὰ γιὰ τὸ ταλέντο της λόγια. Εἰς τὸ προσεχὲς ρεσιτὰλ πληροφορούμεθα ὅτι θὰ τὴν συνοδεύσῃ ὁ καθηγητὴς τοῦ πιάνου κ. Κώστας Κυδωνιάτης.

***

Ὁ καθηγητὴς τοῦ βιολιοῦ κ. Νικοκάβουρας, ἐν τῇ προσπαθείᾳ νὰ προσφέρῃ ὅτι εἶναι δυνατὸν στὴν καλλιτεχνικήν μας ζωήν, δὲν παύει νὰ παρουσιάζει ἀξιολόγους ἐκδηλώσεις, αἱ ὁποῖαι εἶναι τόσον ἐπαινεταὶ ἀφοῦ χαρίζει πάντοτε τὴν ἀπόλαυση ἑνὸς ἐκλεκτοῦ μουσικοῦ προγράμματος ἐν συνδυασμῷ μὲ τὰς εἰσηγητικὰς περιγραφάς.

Προχθὲς τὴν ἑσπέραν κατὰ τὴν διάρκειαν μουσικοφιλολογικῆς συγκεντρώσεως εἰς τὴν αἴθουσαν τῆς ΧΕΝ ἐνώπιον ἐκλεκτοῦ καὶ πυκνοῦ ἀκροατηρίου, ὁ κ. Νικοκάβουρας ὡμίλησε καὶ παρουσίασεν ἀπὸ δίσκους «τὸν Μουσικὸν τῆς ψυχῆς Σεζὰρ Φράνκ καὶ τὴν συμφωνία του».

Ἐπίσης ὁ κ. Νικοκάβουρας τὴν Τετάρτην τὴν ἑσπέραν καὶ ὥραν 8ην θὰ ὁμιλήσῃ μὲ θέμα «Γεώργιος Φριεδερίκος Χαΐντελ ὁ μουσουργὸς τοῦ Ὀρατορίου «Μεσσίας», τὸ ὁποῖον καὶ θ' ἀκουσθῇ ἀπὸ δίσκους τοὺς ὁποίους παρεχώρησε τὸ Βρεταννικὸν Ἰνστιτοῦτον.