

ΕΙΜΒΟΥΡΓΟΝ "ΑΙ ΑΘΗΝΑΙ ΤΟΥ ΒΟΡΡΑ,"

(Συνέχεια εκ της 3ης σελίδος)
από δ α τ ς πόλεως της Δυτι-
κής Ισπανίας...

πνεύματος ύπηρες αξιοσημείω-
τος. Λειτουργεί ακόμη ακριβώς
εις τούς πρόποδας του λόφου...

Η ΤΟΠΟΘΕΤΗΣΙΣ
ΕΙΣ ΕΡΓΑΣΙΑΣ ΑΝΕΡΓΩΝ

Τό υπουργείον 'Εργασίας δι'
έγγράφου του προς την 'Επιθε-
ωρήσαν 'Εργασίας γνωρίζει ότι...

ΔΙΚΑΙΟΥΝΤΑΙ ΑΥΞΗΣΕΩΣ
ΟΙ ΕΡΓΑΖΟΜΕΝΟΙ ΚΑΤ' ΑΠΟΚΟΠΗΝ

Τό υπουργείον 'Εργασίας δι'
έγγράφου του προς την 'Επιθε-
ωρήσαν 'Εργασίας, γνωρίζει ότι...

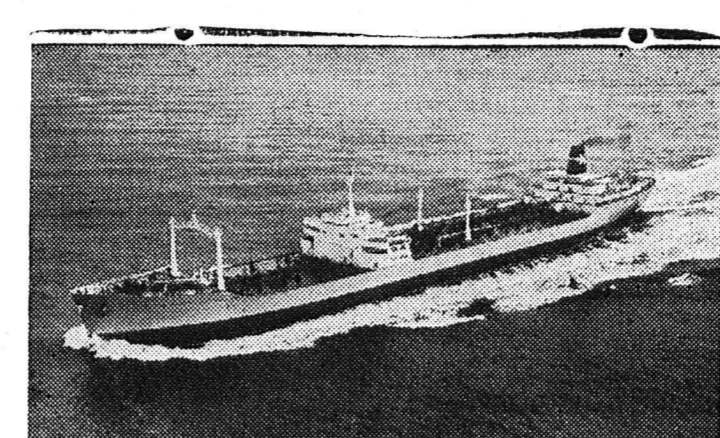

'Η Βασίλισσα των αμερικανικών πετρελαιοφόρων «Παγκό-
μιος Δόξα», μήκους 240 μέτρων δύναται να μεταφέρει
16.500.000 γαλλόνια, ισοδυναμούντα με τ φορτίον 20
αυτοκινήτων...

ΝΕΑ ΚΛΙΝΙΚΗ
ΩΤΟΡΙΝΟΛΑΡΥΓΓΟΛΟΓΙΚΗ
ΙΑΤΡΟΥ ΣΠΥΡ. ΧΡΥΣΑΝΘΑΚΗ
(Ειδικού Ωτορινολαρυγγολόγου)
ΔΕΧΕΤΑΙ ΚΑΘ' ΕΚΑΣΤΗΝ
Πλατεία Γεωργίου Α' αριθ. 9 Τηλέφ. 36-65
ΔΕΧΕΤΑΙ ΚΑΙ ΠΣΦΑΙΣΜΕΝΟΥΣ Ι.Κ.Α.
Δι' Έγχειρήσεως

ΕΛΛΗΔΙΑΧΩΡΙΣΤΗΡΕΣ
«ΠΕΡΑΛΙΣΙ» ΙΤΑΛΙΑ Σ
ΠΕΤΡΕΛΑΙΟΜΗΧΑΝΑΙ
ΑΓΓΛΙΑ Σ - ΓΕΡΜΑΝΙΑ Σ
ΜΗΧΑΝΗΜΑΤΑ ΗΛΕΚΤΡΟΣΥΓΚΟΛΛΗΣΕΩΣ
Περιστασιακά και Μεταχειρισμένα

Advertisement for E.K. Dhimakopoulos featuring an image of a tractor and text:
'Εξαρτήματα ηλεκτροσυγκολλήσεων
(Γαλιάν, Τσιμπίδες, 'Ασπίδες, Καλώδιον κ.λπ.)
'Ηλεκτρόδια αβήρου, χυτοσίδηρου, χάλυβος
'Ηλεκτροκινητήρες και διακόπτες
Μηχανήματα εξαιρετικού αβήρουσών
Ε. Κ. ΔΗΜΑΚΟΠΟΥΛΟΣ
Μαζώνος 89 - Τηλέφ. 33-72

Ο ΕΛΛΗΝΙΚΟΣ ΤΥΠΟΣ ΕΙΣ ΤΗΝ ΥΠΗΡΕΣΙΑΝ ΤΟΥ ΕΘΝΟΥ

(Συνέχεια εκ της 1ης σελίδος)
και κινήσας στην Αυστρία έν-
δοξοί ημετέροις μετὰ τὸν...

μεταγραφίας ἔχουν τις ρίζες
τὴν εἰς τὴν Βιέννην, ποὺ κατὰ...

καὶ προκήρυξις τοῦ ἔθ-
νου Ρήγα Φεραίου, ποὺ κατὰ...

Ο ΟΔΟΝΤΙΑΤΡΟΣ
κ. ΜΙΧΑΗΛ ΒΟΪΝΕΣΚΟΣ
ΔΕΧΕΤΑΙ ΕΝ ΤΩ ΙΑΤΡΕΙΩ ΤΟΥ
ΦΙΛΟΠΟΙΜΕΝΟΣ-ΥΨΗΛΑΝΤΟΥ
ΚΑΘ' ΕΚΑΣΤΗΝ 4-8 Μ. Μ.

ΚΑΦΕ-ΜΠΑΡ
"Ο ΠΑΝΤΕΛΗΣ"
ΣΤΟ ΣΤΑΘΜΟ Σ.Π.Α.Π ΡΙΟΥ
Μεζίδες έκλεκτοι - Κρασιά εξαιρετικά

"ΠΑΡΙΖΙΑΝΑ,"
(ΤΣΑΟΥΣΙ)
ΤΗΛΕΦ. 29-641

ΔΙΣΚΟΙ ΓΡΑΜΜΟΦΩΝΑ
ΡΑΔΙΟΦΩΝΑ - ΠΙΚ-ΑΠ
ΡΑΠΤΟΜΗΧΑΝΑΙ
ΠΡΟΜΗΘΕΥΘΗΤΕ
τούς δίσκους σας από τὸ
κατάστημα
ΣΠΗΛΙΩΤΟΠΟΥΛΟΥ
ΓΕΡΟΚΑΣΤΟΠΟΥΛΟΥ 33
Κάτωθι Β'. 'Αστυνομικὸν
Τμήματος Τηλ. 32-34
Εύκολαι πληρωμῆς

ΩΡΟΛΟΓΙΑ
ΚΟΣΜΗΜΑΤΑ
Καὶ πᾶσαν καλλιτε-
χνικὴν ἔργασίαν
-ΕΙΣ ΤΟ-
ΧΡΥΣΟΧΟΕΙΟΝ
Γ. ΜΩΡΑΚΗ
Γεροκαστοπούλου 29 β'
Ε Β Γ Α

ΚΑΘΑΡΙΣΤΗΡΙΟΝ
ΣΙΔΗΡΩΤΗΡΙΟΝ
ΒΑΦΕΙΟΝ
'Η τελευταία των μηχανικών μας ἐγ-
καταστάσεων, δίδει τὴν τελευταί-
αν ἔργασίαν
ΣΤΕΓΝΟ ΚΑΘΑΡΙΣΜΑ
ΕΡΓΑΣΙΑ ΕΠΙΜΕΛΗΜΕΝΗ
ΤΗΛΕΦ. 38-90
Γ. ΛΙΟΠΟΥΛΟΣ - ΒΑΣΙΛΟΠΟΥΛΟΣ
Πλατεία Γεωργίου Α' 40 Πλησίον Τηλ. Κέντρου

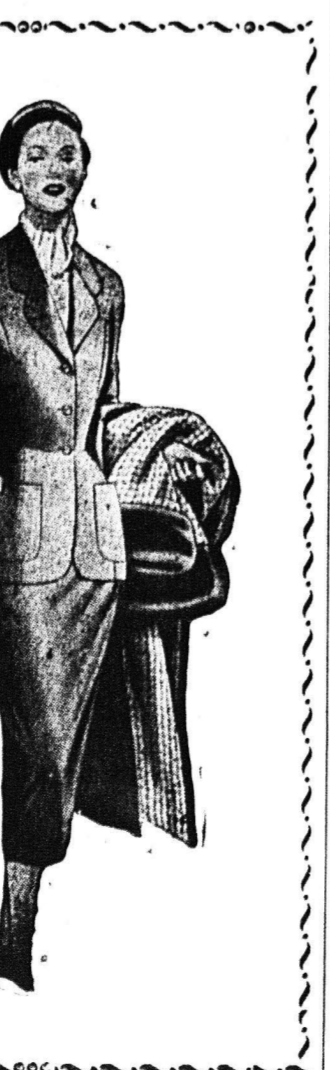

Ζυρίζεται με ζεπίδες REX
Μέσα σὲ
3
Ζεπτὰ...
REX
0.10 0.10
ULTRA QUALITY
...φρέσκος
και εὐδιάθετος
ΥΓΕΙΑ - ΔΡΟΣΙΑ

ΥΓΕΙΑ - ΔΡΟΣΙΑ
Τὰ παγωτά μας κατασκευάζονται με κρύον γάλα,
με τὰ ἀγνότερα ὄσπια καὶ τὰ τελευταία μηχανή-
ματα «GENERAL ELECTRIC» τελευταίου
'Αμερικανικοῦ τύπου
'Εργοστάσιον ΒΟΤΣΗ 55 Τηλ. 37-93

ΝΕΑ ΟΦΘΑΛΜΟΛΟΓΙΚΗ ΚΛΙΝΙΚΗ
"Ο ΑΓΙΟΣ ΠΑΝΤΕΛΕΗΜΩΝ"
ΕΙΔΙΚΟΥ ΧΕΙΡΟΥΡΓΟΥ ΟΦΘΑΛΜΙΑΤΡΟΥ
ΧΑΡΙΛΑΟΥ Ν. ΤΖΑΒΑΛΑ
ΓΩΝΙΑ ΜΑΙΖΩΝΟΣ - ΕΡΜΟΥ αρ. 55
Δέχεται και χειρουργεί καθ' ἑκάστην
Δέχεται και ἡσφαλισμένους ΙΚΑ δι' ἔγχειρήσεως
Τοὺς ἀπόρους δωρεάν ἑκάστην Γετάρτην 4-6 μ.μ.

ΙΑΤΡΟΣ
ΠΑΝΑΓΙΩΤΗΣ ΚΑΡΑΧΑΛΙΟΣ
'Αριστοδύος 'Ιατρικῆς Πανεπιστημίου 'Αθηνῶν
'Εκπαιδευθείς ἐν πανεπιστημίῳ Μονάχου δι' ὑποτροφίας
'Ιατρικῶν 'Αγ. Νικολάου 60 Τηλεφ. 21-81
Τρίτην καὶ Πέμπτην 4-5 μ. μ. οἱ πτωχοὶ δωρεάν

ΓΝΩΣΤΟΠΟΙΗΣΙΣ
Φέρομεν εἰς γνῶσιν ὑμῶν διὰ ἀνεκτικῶσιν πλήρως
τὸν ἐν Παριζίᾳ Μιντολογίου ἀνευρόμυλον μας με νέου
τύπου μηχανήματα, (καθαριστήριον, πλυντήριον, στε-
γνωτήριον, μπουράτο κ.λπ.) διὰ τῶν ὁποίων σὰς ἐγγυ-
ώμεθα ἐξαιρετικὴν ἀπόδοσιν καὶ ποιότητα εἰς ἑλους τοὺς
τύπους ἀλευρίων.
'Επίσης ἀναλαμβάνομεν δι' ἰδιαιτέρου μύλου τὴν ἀ-
λευρίαν ἀραβόσιτου, κριθῆς κλπ. κτηνοτροφίαν.
Προκειμένου δὲ περὶ πᾶστέρας ἀναλαμβάνομεν τὴν
μεταφορὰν δι' ἰδίου μεταφορικοῦ μέσου.
ΜΕΤΑ ΤΙΜΗΣ
Ν. ΚΑΡΟΥΜΠΑΛΟΣ ΚΑΙ ΥΙΟΙ

ΝΕΑ ΟΦΘΑΛΜΟΛΟΓΙΚΗ ΚΛΙΝΙΚΗ
ΚΩΝ. ΟΙΚΟΝΟΜΟΠΟΥΛΟΥ
ΧΕΙΡΟΥΡΓΟΥ ΟΦΘΑΛΜΙΑΤΡΟΥ
Μετεκπαιδευθάντος ἐν Βιέννῃ, Βερολίνῳ, Ζυρίχῃ
Δέχεται και χειρουργεί καθ' ἑκάστην ἐν
τῇ κλινικῇ Μαζώνος 12 [ἔναντι 'Αρ-
σκειοῦ]
ΠΩΛΕΙΤΑΙ γραφομη-
μάρας Ρέμινγκτον Περτυ-
εἰς ἀρίστην κατάστασιν
ροροφραία παρ' ἡμῶν.
ΓΕΡΜΑΝΙΚΑ 'Ιταλικά
μερικανικά περιοδικά, ἐπι-
τηρια διάφορα, βιβλιοσκο-
πία Μπαχίτα Ρήγα Φεραίου

ΕΠΙΓΡΑΦΑΙ
Χρυσάι· Αργυράι·
Φαίειναι.
Διαφημιστικά πανώ
Μακέτες κ.τ.λ.
'ΑΘΩΙ ΑΣΠΙΩΤΗ
Κολοκοτρώνη· Κανακίου 87 ΠΑΤΡΑΙΣ
Τηλ. 31-45

Vertical text on the far right edge of the page, partially cut off.