

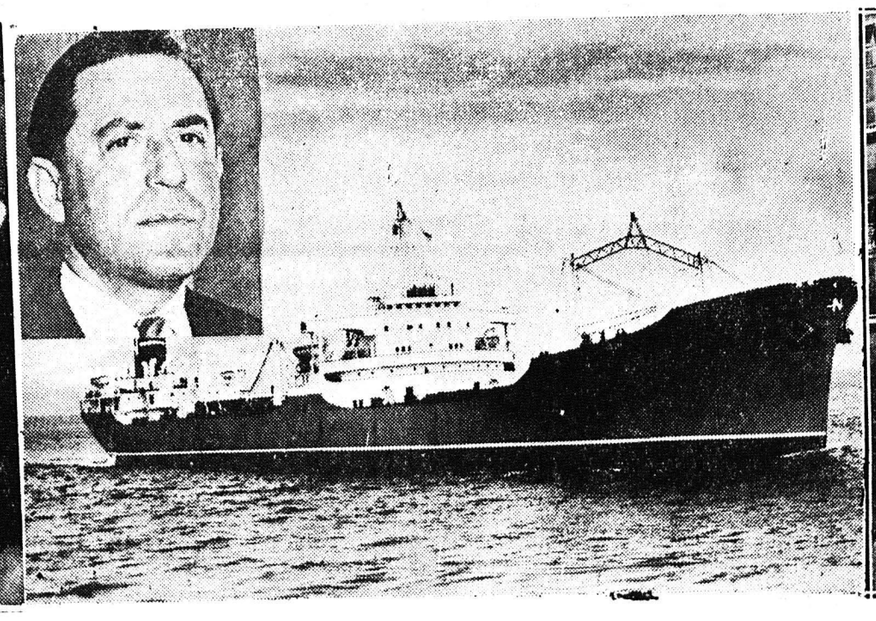

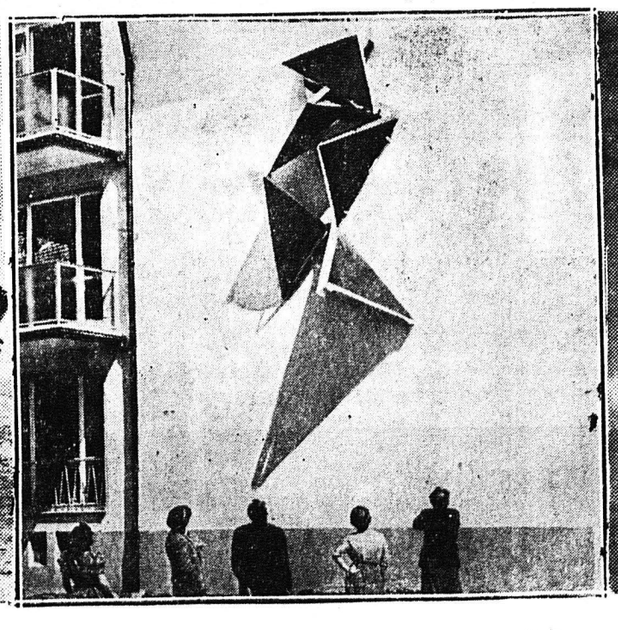



1) Ὁ τέως Γάλλος ὑπουργὸς τῶν Ἐξωτερικῶν κ. Μπεντώ ἀφίκετο εἰς Ἀθήνας μετὰ τῆς συζύγου του, φιλοξενούμενος τοῦ ἐφοπλιστοῦ κ. Τυπάλδου. Εἰς τὴν εἰκόνα ὁ κ. Μπεντὼ κατὰ πρόσφατον συνάντησίν του μετὰ τοῦ Ρώσσου ὑπουργοῦ κ. Μολότωφ. 2) Ὁ ἐφοπλιστὴς κ. Στ. Νιάρχος προτίθεται νὰ ὑψώσῃ τὴν Ἑλληνικὴν σημαίαν εἰς πολλὰ ἀκόμη σκάφη του, ὅπως εἰς τὸ δεξαμενόπλοιον «Παγκόσμιος Ἁρμονία» χωρητικότητος 33.000 τόννων. Εἰς τὴν φωτογραφίαν τό δεξαμενόπλοιον καὶ ἀριστερὰ ὁ κ.Νιάρχος. 3) Οἱ ἐπισκέπται μιᾶς ἐκθέσεως εἰς Παρισίους παρακολουθοῦν τὸ περίεργον αὐτὸ ἐκ τσίγκου κατασκεύασμα τῶν νέων... τάσεων τῆς τέχνης. Ὁ κατασκευαστὴς του ἐπιμένει ὅτι εἶναι κατάλληλον διὰ νὰ κοσμήσῃ μνημεῖα πεσόντων ἀεροπόρων. 4) Ἀργότερον πρόκειται νὰ τεθοῦν εἰς κυκλοφορίαν, ὡς ἀνεκοινώθη τὰ νέα μεταλλικὰ κέρματα, τὰ ὁποῖα εἰκονίζονται ἄνω εἰς φυσικὸν σχεδὸν μέγεθος.

ΤΖΕΗΝ ΠΑΟΥΕΛ - ΤΖΙΝ ΝΕΛΣΩΝ

Συνέχεια ἐκ τῆς 3ης σελίδος

στα εἶχε βαλθεῖ νὰ ξεμυαλίσῃ τὴ Βιρτζίνια Μάγιο, μὲ τὴν ὁποία εἶχε γυρίτσει πολλὲς μουσικοχορευτικὲς ταινίες. Ἀλλὰ δὲν ἐπέμενε τελικὰ ἐπειδὴ φοβήθηκε τὸν ἄντρα της Μάϊκλ Ὸ' Σῆ, ἐπίσης ἠθοποιό, ποὺ βρισκόταν διαρκῶς κοντά της.

Ἡ εὐκαιρία γιὰ δράσι τοῦ παρουσιάσθηκε ὅταν τὸν κάλεσαν νά πάρῃ μέρος στὸ φίλμ «1 κορίτσι καὶ τρεῖς ναῦτες» Ἐπὶ ἀρκετὲς ἡμέρες παρακολουθοῦσε τὴν Τζέην ποὺ ἐγύριζε πάντα στενοχωρημένη καὶ ἀγέλαστη στὸ «πλατὼ». Ἀμέσως ἔδειξε ἐνδιαφέρον καὶ καλωσύνη γιὰ τὰ «βάσανά» της καὶ στὸ τέλος τῆς ἐξωμολογήθηκε τὸν ἐρωτά του.

Λίγες μέρες ἀργότερα—τελειώνει ἡ ἐφημερίδα—ὅταν ἡ παρουσία τους στὸ στούντιο δὲν ἦταν ἀπαραίτητη. ἔφυγαν ἀπὸ τὸ Χόλλυγουντ, μὲ μία ἀόριστη δικαιολογία.»

Αὐτὰ γράψανε οἱ ἐφημερίδες σχετικὰ μὲ τὸ φλογερὸ εἰδύλλιο.

Τὸ ζευγάρι δὲν ἄργησε νὰ ξαναγυρίσῃ καὶ νὰ συνεχίσῃ τὸ γύρισμα τοῦ φίλμ, ποὺ τελείωσε ἐδῶ καὶ πολὺ καιρό, καὶ ποὺ ἔγινε ἀφορμὴ νὰ διαλυθοῦν δύο οἰκογένειες. Τώρα οἱ δύο ἐρωτευμένοι «κυκλοφοροῦν στοὺς δρόμους πιασμένοι χέρι—χέρι τρυφερὰ καὶ μὲ τὴν εὐτυχία ζωγραφισμένη στὸ πρόσωπό τους περιμένουν τὸ διαζύγιο τους καὶ ἑτοιμάζονται γιὰ τὴ μελλοντικὴ εὐτυχία τους.

Χρῆστος Κ. Πετρόπουλος

ΝΕΟΝ ΑΚΤΙΝΟΛΟΓΙΚΩΝ ΕΡΓΑΣΤΗΡΙΟΝ
ΤΕΛΕΙΟΤΑΤΑΙ ΑΚΤΙΝΟΛΟΓΙΚΑΙ ΕΓΚΑΤΑΣΤΑΣΕΙΣ
ΝΕΩΤΑΤΟΥ ΤΥΠΟΥ
ΒΑΣ. Δ. ΝΑΣΙΟΠΟΥΛΟΥ
(Ἰατροῦ—Εἰδικοῦ ἀκτινολόγου—ἀκτινοθεραπευτοῦ)
Ἀκτινοσκοπήσεις—Ἀκτινογραφίαι, Σεριογραφίαι, Τομογραφίαι, κ.λ.π.
ΕΡΓΑΣΤΗΡΙΟΝ: Ὁδὸς Μαιζῶνος 52. Τηλέφ. 27—31
(Ἔναντι Ἰταλικῆς Ἐκκλησίας)
Οἰκία: Μαιζῶνος 6 Τηλέφ. 36—66

ΕΛΑΙΟΔΙΑΧΩΡΙΣΤΗΡΕΣ
«ΠΕΡΑΛΙΖΙ» ΙΤΑΛΙΑΣ
ΠΕΤΡΕΛΑΙΟΜΗΧΑΝΑΙ
ΑΓΓΛΙΑΣ—ΓΕΡΜΑΝΙΑΣ
ΜΗΧΑΝΗΜΑΤΑ ΗΛΕΚΤΡΟΣΥΓΚΟΛΛΗΣΕΩΣ
Περιστροφικὰ καὶ Μετασχηματισταί

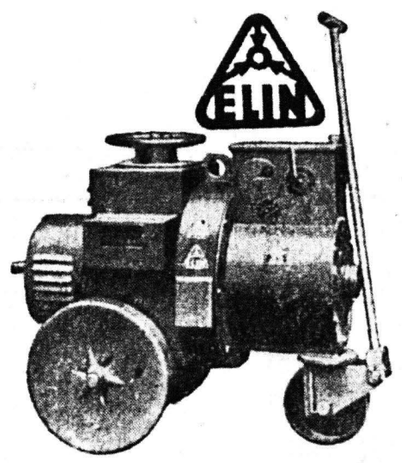

Ἐξαρτήματα ἠλεκτροσυγκολλήσεων
(Γυαλιά, Τσιμπίδες, Ἀσπίδες, Καλώδιον κ.λ.π.)
Ἠλεκτρόδια σιδήρου, χυτοσιδήρου, χάλυβος
Ἠλεκτροκινητῆρες καὶ διακόπτες
Μηχανήματα ἐξαερισμοῦ αἰθουσῶν
Ε. Κ. ΔΗΜΑΚΟΠΟΥΛΟΥ
Μαιζῶνος 89 — Τηλέφ. 33—72

ΕΛΒΗΜΑ
Ἡ Μεγαλυτέρα ἐν Ἑλλάδι Βιομηχανία



ΗΛΕΚΤΡΟΚΙΝΗΤΗΡΩΝ
ΗΛΕΚΤΡΟΓΕΝΝΗΤΡΙΩΝ



- *Κινητῆρες Βιομηχανικοὶ καὶ Ἀγροτικοί.*
- *Λειαντικοὶ τροχοί.*
- *Βούρτσαι στιλβώσεως.*
- *Ὁμάδες μεταλλάξεως συχνότητος.*
- *Μετατροπεῖς ρεύματος (κομιτατρίς)*
- *Κινητῆρες δι' ἀργαλιά.*
- *Κινητῆρες ἀνυψωτικῶν μηχανῶν.*
- *Κινητῆρες διπλοῦ καὶ τριπλοῦ ἀριθμοῦ στροφῶν.*
- *Γεννήτριαι καὶ κινητῆρες συνεχοῦς ρεύματος.*

Ε.Κ. ΔΗΜΑΚΟΠΟΥΛΟΣ
ΜΑΙΖΩΝΟΣ 89 • ΠΑΤΡΑΙ • ΤΗΛ. 33-72

ΜΕΓΑ ΥΠΗΡΞΕ ΤΟ ΕΡΓΟΝ ΤΗΣ ΚΥΒΕΡΝΗΣΕΩΣ ΣΥΝΑΓΕΡΜ

ΔΗΛΩΣΕΙΣ ΥΠΟΥΡΓΟΥ κ. ΡΑΛΛΗ

ΑΘΗΝΑΙ. Ὁ ὑπουργὸς τῆς Προεδρίας τῆς Κυβερνήσεως, κ. Ράλλης, κατὰ τὴν τελευταίαν ἐπίσκεψίν του εἰς Πελοπόννησον ἐτόνισε τὰ ἑξῆς «Ὅταν ἡ τετραετία τῆς διακυβερνήσεως τῆς Χώρας, ὑπὸ τοῦ Συναγερμοῦ, θὰ ἔχει λήξῃ, ἡ Ἑλληνικὴ ἐπαρχία δὲν θὰ ἔχει σημειώσῃ πρόοδον μεγαλυτέραν, ἀπὸ ὅσην ἐσημείωσεν ἀπὸ τῆς Παλιγγενεσίας μέχρι τοῦ 1953.

Ἐν συνεχείᾳ ὁ κ. Ράλλης ὑπεγράμμισε τὰ μεγάλα ἔργα, τῶν ὁποίων τὰ ἐγκαίνια ἔγιναν τὸν τελευταῖον καιρόν, καὶ σειρὰ μικρῶν ἔργων, τῶν ὁποίων ἡ σημασία εἶναι ἐξ ἴσου σοβαρά, διὰ τὴν ἀνασυγκρότησιν τῆς ὑπαίθρου.

Καὶ ὅλα αὐτὰ ἔγιναν, ἐτόνισεν ὁ κ. Ὑπουργός, παρὰ τὴν σ... κὴν οἰκονομικὴν στενότη... τοὺς κυνδύνους πληθωρισμοῦ... ρα τὴν ἔλλειψιν ἐπαρκῶν ... κῶν μέσων, εἰδικευμένου π... πικοῦ καὶ ὠργανωμένων ... σιῶν.

Χάρις εἰς τὴν ἄκαμπτον ... φασιστικότητα τῆς Κυβερ... ὁ χαρμόσυνος ἦχος τῆς σ... νης ἀντηχεῖ εἰς ὅλα τὰ σ... τῆς Ἑλληνικῆς ἐπαρχίας. ... δες στρέμματα γῆς ἔγιναν ... στικά, ἑκατοντάδες κοιν... καὶ δῆμοι ἔχουν τώρα ὑ... πόσιμον νερό, χιλιάδες π... πέκτησαν ἀνθρωπινὴ σ... στέγη καὶ ἑκατοντάδες ... καὶ χωριὰ ἔχουν τώρα ἠ... κὸ φῶς καὶ τὰ ἀγαθὰ τοῦ ... τισμοῦ.

ΓΝΩΣΤΟΠΟΙΗΣΙΣ

Φέρομεν εἰς γνῶσιν ὑμῶν ὅτι ἀνεκαινίσαμεν πλήρως τὸν ἐν Παραλίᾳ Μιτιλογλίου ἀλευρόμυλόν μας μὲ νέου τύπου μηχανήματα, (καθαριστήριον, πλυντήριον, στεγνωτήριον, μπουράτο κ.λ.π.) διὰ τῶν ὁποίων σᾶς ἐγγυώμεθα ἐξαιρετικὴν ἀπόδοσιν καὶ ποιότητα εἰς ὅλους τοὺς τύπους ἀλεύρων.

Ἐπίσης ἀναλαμβάνομεν δι' ἰδιαιτέρου μύλου τὴν ἄλεσιν ἀραβοσίτου, κριθῆς κλπ. κτηνοτροφῶν.

Προκειμένου δὲ περὶ ποσότητος ἀναλαμβάνομεν τὴν μεταφορὰν δι' ἰδίου μεταφορικοῦ μέσου.

ΜΕΤΑ ΤΙΜΗΣ

Ν. ΚΑΡΟΥΜΠΑΛΟΣ ΚΑΙ ΥΙΟΙ

"ΠΑΡΙΖΙΑΝΑ"
(ΤΣΑΟΥΣΙ)
ΤΗΛΕΦ. 29-641

ΕΞΑΙΡΕΤΙΚΗ ΕΥΚΑΙΡΙΑ
Γιὰ ὅποιον θέλει νὰ φτιάξῃ
Μελίσσια
Πωλοῦνται κυψέλαι Εὐρωπαϊκαὶ πλήρης μελισσῶν, σὲ τιμὴ εὐκαιρίας
Πληροφορίαι Καφφενεῖον
ΧΡΙΣΤ. ΣΤΑΥΡΟΠΟΥΛΟΥ
ΒΑΡΔΑ—ΜΑΝΩΛΑΣ

ΒΙΒΛΙΑ-ΤΣΑΝΤΕΣ
Τὰ σχολικὰ σας βιβλία Δημοτικοῦ, Γυμνασίου, Μεταφράσεις κλπ. ὡς καὶ ἅπασαν τὴν γραφικὴν ὕλην, θὰ τὴν προμηθευθῆτε μὲ τιμὰς λογικὰς εἰς τὸ βιβλιοπωλεῖον
ΜΠΑΤΙΣΤΑ
Ρήγα Φεραίου 67

ΚΑΦΕ-ΜΠΑΡ
"ΟΠΑΝΤΕΛΗΣ"
ΣΤΟ ΣΤΑΘΜΟ Σ.Π.Α.Π ΡΙΟΥ
Μεζέδες ἐκλεκτοί — Κρασιὰ ἐξαιρετικά

ΓΑΛΛΙΚΑ
Παραδίδονται μαθήματα Γαλλικῆς παρ' εἰδικῆς διδασκαλίσσης καὶ κατ' οἶκον.
Τιμαὶ Συμφέρουσαι
Ἐκμάθησις ἐντὸς τοῦ ὀλιγωτέρου δυνατοῦ χρονικοῦ διαστήματος
Πληροφορίαι πορήμιν

Πωλεῖται: ἀνατολικο... βρινὴ τριώροφος οἰκία, ... λουμένη ἐκ 3 δωματίων, ... νας καὶ λοιπῶν χρειωδῶν ... μαγαζίου ὁ 1ος ὄροφος ... δωματίων χώλ, κουζίνα ... λοιπῶν χρειωδῶν ὁ 2ος ὄ... καὶ ἐξ 6 δωματίων, κου... χώλ, ταράτσας καὶ λοιπ... ωδῶν ὁ 3ος ὄροφος μετ... γείου ἀχωρίστου καθ' ὁλ... μῆκος τῆς οἰκίας χρησιμ... μένου ὡς καταστήματος ... κτιστος ἐν καλῇ καταστά... εἰς τιμὴν εὐκαιρίας, λόγ... χωρήσεως τοῦ ἰδιοκτήτου ... εἰς τὸ κάτω μέρος τῆς ... καὶ εἰς κεντρικωτάτην ... Πληροφορίαι κ. Ἀνδρ. Ἀ... πουλον Καφφενεῖον τὸ ... τρον», 10—1 π.μ. καὶ 5—... Τηλ. 23—54.

Πωλεῖται: εἰς τιμὴν ... κτου εὐκαιρίας καὶ μὲ εὐ... πληρωμῆς καὶ ἄμεσον π... σιν, λόγῳ ἀναχωρήσεως ... διοκτήτου του, δενδροπε... ἐκ 28 στρεμμάτων μὲ ὁπ... ρα δένδρα, ἤτοι 240 ρίζες ... διαφόρου ἡλικίας, 250 ... (φυρίκι), 100 λεμονιές, 50 ... καλιές, 14 συκιές 340 ... διές (κρυστάλι) καὶ ἀμπ... περίπου στρεμμάτων (κέρ... δίτης). Μετὰ ἀνωγείου ... ἐκ μπετόν καὶ πέτρας ... καινουργής, ἀποτελουμ... δύο δωματίων, καὶ ἀποθ... τω καὶ τριῶν δωματίων, ... νας καμπινέ καὶ λοιπῶν ... δῶν ἄνω, Ἐπίσης μετὰ ... νῆς ἐκ μπετόν χωρητικό... περίπου κυβικῶν ὕδατ... ἄνωθεν αὐτῆς δωμάτιον. ... πηγάδα ἐν ἀρίστῃ κατ... ποσίμου ὕδατος μετὰ ... στάσεως ὑδρεύσεως (μοτ... σωλήνας 2 1)2 ἰντσῶν) ... ον τῆς πόλεως Πατρῶν ... θέσιν Γηροκομεῖον, μὲ τ... τάτην συγκοινωνίαν κα... ρεῦον μὲ τὴν δημοσίαν ... Πληροφορίαι κ. Ἀνδρ. ... λόπουλον, Πλατεῖα Γε... Α' Καφενεῖον τὸ «Κ... 10—1 π. μ. καὶ 5—9 μ.μ. ... 23—54

ΣΤΟΜΑΧΟ-ΕΝΤΕΡΟΛ...
ΙΑΤΡΟΣ
Ν. ΤΣΙΛΗΡΑ
Νοσήματα πεπτικοῦ, ... κτοῦ (αἱμορροΐδες, συρ... ραγάδες, προπτώσεις κ...
ΑΝΕΥ ΕΓΧΕΙΡΗΣΕΩΣ
Ἀλεξ. Ὑψηλάντου—... ρη 49. Τηλ. 39—...

ΩΡΟΛΟΓΙΑ ΚΟΣΜΗΜΑ...
Καὶ πᾶσαν καλ... χνικὴν ἐργασίαν
—ΕΙΣ ΤΟ—
ΧΡΥΣΟΧΟΕΙΟΝ
Γ. ΜΩΡΑ...
Γεροκωστοπούλου

ΞΥρίζεται μὲ ΞΕΠΙΔΕΣ REX



ΥΓΕΙΑ - ΔΡΟΣΙΑ



Τὰ παγωτά μας κατασκευάζονται μὲ νωπὸν γάλα, μὲ τὰ ἀγνότερα ὑλικὰ καὶ μὲ τὰ τελειότερα μηχανήματα «CENERAL ELECTRIC» τελευταίου Ἀμερικανικοῦ τύπου

Ἐργοστάσιον **ΒΟΤΣΗ 55** Τηλ. 37-93

"ΑΡΕΘΕΙΟΝ" ΕΚΠΑΙΔΕΥΤΗΡΙΟΝ
Ζαΐμη 25 — Τηλ. 35—97
ΝΗΠΙΑΓΩΓΕΙΟΝ Πρότυπον, **ΔΗΜΟΤΙΚΟΝ** Ἐξατάξιον,
ΓΥΜΝΑΣΙΟΝ Πλῆρες, **ΟΙΚΟΤΡΟΦΕΙΟΝ** Σύγχρονον
Ἀγγλικά, Γαλλικά, Μουσική, Ρυθμική
*
—Πλῆρες σύστημα παρακολουθήσεως τῆς προόδου καὶ διαπλάσεως τοῦ χαρακτῆρος τῶν μαθητῶν
—Τὸ λεωφορεῖον τοῦ Ἐκπαιδευτηρίου θὰ μεταφέρῃ τοὺς μαθητὰς ἀπὸ ὅλα τὰ σημεῖα τῆς πόλεως
—Ἐγγραφαί — Πληροφορίαι καθ' ἑκάστην
—Λεπτομερὴς Κανονισμὸς ἀποστέλλεται τῷ αἰτοῦντι
—Τὴν ἐγγραφὴν κάθε μαθητοῦ διενεργεῖ αὐτοπροσώπως ὁ Γονεὺς ἢ ὁ Κηδεμών.
—Εἰσιτήριοι Ἐξετάσεις διὰ τὸ Γυμνάσιον θὰ γίνουν τὴν 29 καὶ 30 τρ. μηνός

ΕΠΙΠΛΑ ·ρυθμός·



ΚΟΜΨΟΤΗΣ·ΣΤΕΡΕΟΤΗΣ·ΕΦΑΡΜΟΓΗ
ΕΡΓΟΣΤΑΣΙΟΝ Λεωφ. Γούναρη 217 ⇄ ΠΑΤΡΑΙ ⇄ ΚΑΤΑΣΤΗΜΑ Γούναρη-Μαιζώνος 120
"ΓΚΡΕΚΑ"
ΝΙΚΟΣ ΖΑΦΕΙΡΟΠΟΥΛΟΣ