## ΑΝΤΙΠΡΩΣΩΠΟΙ ΤΗΣ ΚΟΟΠΕΡΑΤΙΒ ΕΙΣ ΠΑΤΡΑΣ ΘΑ ΠΡΟΒΟΥΝ ΕΙΣ ΠΑΡΑΓΓΕΛΙΑΣ ΣΤΑΦΙΔΟΣ

Ἀφίχθησαν χθὲς καὶ κατέλυσαν εἰς τὸ «Σέσιλ» οἱ κ. κ. Νταΐβις καὶ Οὐΐλλιαμσον, ἐκπρόσωποι τῆς Ἀγγλικῆς Ἑταιρίας σταφίδων καὶ ξηρῶν καρπῶν «Κοοπερατίτ», οἱ ὁποῖοι ἀνεμένεται ὅτι θὰ προβοῦν εἰς τὸ κλείσιμον παραγγελιῶν διὰ τὴν ἀγορὰν σημαντικῶν ποσοτήτων σταφίδων. Κατόπιν τῆς ἀφίξεως τῶν ἐκπροσώπων τῆς «Κοοπερατίτ», οἱ ὁποῖοι, ἅς σημειωθῇ, ἐπιστρέφουν ἐκ Σμύρνης ὅπου προέβησαν εἰς βολιδοσκοπήσεις διὰ τὴν ἀγορὰν καὶ Τουρκικῶν προϊόντων, ἀναμένεται ὅτι ἐντὸς τῶν ἡμερῶν θὰ ἐνταθῇ ἡ κίνησις εἰς τὴν σταφιδαγορὰν Πατρῶν.

## Η ΚΙΝΗΣΙΣ ΤΗΣ ΣΤΑΦΙΔΑΓΟΡΑΣ

### ΗΓΟΡΑΣΘΗΣΑΝ ΗΔΗ 750.0000 ΟΚΑΔΕΣ ΣΤΑΦΙΔΟΣ

Ἡ σταφιδαγορὰ τῆς πόλεώς μας καθὼς ἐπίσης καὶ αἱ ἀγοραὶ ὅλων τῶν σταφιδοπαραγωγικῶν κέντρων παρουσίασαν κατὰ τὴν διαρρεύσασαν ἑβδομάδα ἀξιόλογον κίνησιν. Ἡ ἀγορασθεῖσα ὑπὸ τῶν ἐμπόρων Πατρῶν σταφὶς ὑπολογίζεται ὅτι ὑπερέβη τὰς 750 χιλιάδας ὀκάδας. Ἔτι ζωηροτέρα κίνησις ἀναμένεται κατὰ τὴν τρέχουσαν ἑβδομάδα, ὁπότε θὰ σημειωθῇ ἀσφαλῶς καὶ αὔξησις τῶν τιμῶν, ἐφ' ὅσον θὰ ἐγγίζωμεν αἰσθητῶς πλέον πρὸς τὴν ἡμερομηνίαν τοῦ κατάπλου τῶν πρώτων σκαφῶν διὰ παραλαβὴν σταφίδος. Ἀκριβῶς εἰς τὸν λόγον αὐτὸν ὀφείλεται καὶ τὸ ὅτι σήμερον καὶ πιθανῶς καθ' ὅλην τὴν ἑβδομάδα θὰ λειτουργήσουν διὰ τὴν συσκευασίαν σταφίδος τὰ ἐργοστάσια Μαραγκοπούλου, Ραβαζούλα, Πετρᾶ, Διον. Μανωλοπούλου, Σκούρση, Σαρμᾶ, Παρθενοπούλου, Πούλ, Βέτσου καὶ Σπηλιοπούλου.

Ὅσον ἀφορᾷ τὰς ξένας ἀγοράς, ὑπάρχουν ἐνδείξεις, ὅτι αὗται ἤρχισαν ἀποδεχόμεναι τὰς προσφερθείσας ὑπὸ ἐμπόρων τῆς πόλεώς μας ὑψηλὰς τιμάς.

Ὅσον ἀφορᾷ τὸ νομοσχέδιον περὶ παραχωρήσεως δικαιώματος ἐξαγωγῆς σταφίδων Πατρῶν καὶ Κορινθίας ἐκ τοῦ λιμένος τοῦ Αἰγίου, πληροφορούμεθα ὅτι, ἐξεδηλώθησαν ἤδη ζωηραὶ ἀντιρρήσεις.

## ΑΘΛΗΤΙΚΗ ΚΙΝΗΣΙΣ

### ΤΑ ΑΠΟΤΕΛΕΣΜΑΤΑ ΤΩΝ ΧΘΕΣΙΝΩΝ ΑΓΩΝΩΝ

**Νέαι ἐπιτυχίαι τοῦ Ν.Ο.Π.**

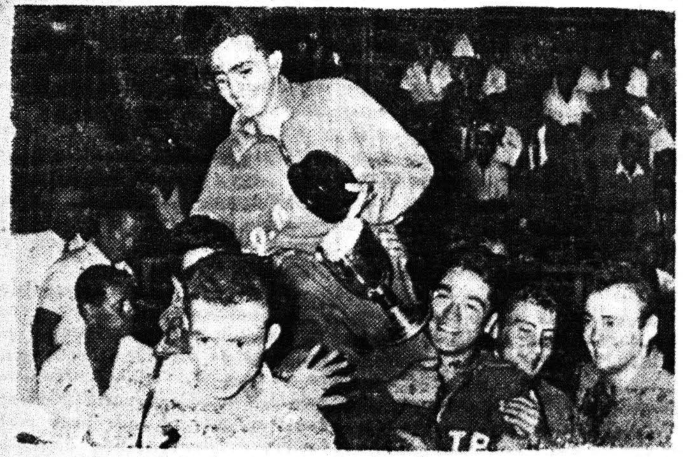

*Ὁ πρωτοκολυμβητὴς τοῦ ΝΟΠ Μπλοῦδρος, φερόμενος εἰς χεῖρας Πατρινῶν φιλάθλων μετὰ μίαν ἐπιτυχίαν*

— Παναχαϊκή—Ἀετὸς Ρίου 5—0.

Ἡ Παναχαϊκὴ χθὲς τὸ ἀπόγευμα εἰς τὸ Στάδιόν της ἐνίκησε εἰς ἀγῶνα προπονήσεως τὸν Ἀετὸν Ρίου μὲ 5—0, διατηρήσασα τὴν ἐδαφικὴν καὶ τεχνικὴν ὑπεροχὴν καθ' ὅλον τὸν ἀγῶνα. Πιὸ ὅμως ἀποτελεσματικὴ ἦτο κατὰ τὸ α' ἡμιχρόνιον κατὰ τὸ ὁποῖον ἐπέτυχε τέσσαρα τέρματα διὰ τῶν Κεκάτου(5 λ, 15 λ.), Παπαντωνοπούλου (12 λ.) καὶ Βουλγαράκη (32 λ,).

Τὸ πέμπτον της τέρμα τὸ ἐπέτυχεν ὁ Κεκάτος εἰς τὸ 35λ. τοῦ β' ἡμιχρονίου.

—Α. Β. Ἀράξου—Β' Παναχαϊκῆς 6—1.

Πρὸ τοῦ ἀνωτέρω ἀγῶνος, ἡ ἰσχυροτάτη ὁμὰς τῆς Α. Β. Ἀράξου ἐπεβλήθη τῆς Β' Παναχαϊκῆς μὲ 6—1.

— Ἀχαϊκὴ — ΑΕΚ Πατρῶν 2—0.

Κατόπιν τεχνικοῦ καὶ ἐνδιαφέροντος ἀγῶνος, ἡ Ἀχαϊκὴ ἐπεβλήθη χθὲς εἰς τὸ γήπεδόν της τῆς ΑΕΚ μὲ 2 0. Σκορὲρ οἱ Χαβᾶς καὶ Μαντζουρᾶτος.

—Παναιτωλικὸς — Ἀπόλλων 6—1.

Εἰς Ἀγρίνιον ὁ Παναιτωλικὸς ἐπέτυχε εὐρεῖαν νίκην ἐπὶ τοῦ Ἀπόλλωνος Πατρῶν μὲ τὸ ἐκπληκτικὸ σκὸρ 6—1.

Σκορὲρ τοῦ Παναιτωλικοῦ οἱ Ρόκος, Μῆτσος καὶ Παπαδόπουλος (ἀνὰ 2). Τὸ τέρμα τοῦ Ἀπόλλωνος ἐπέτυχεν ὁ Παρίσης. Ὁ Παναιτωλικὸς ἐχρησιμοποίησε πολλοὺς νέους παίκτας. Ὁ διαιτητὴς κ. Σεϊτανίδης πολὺ καλός.

—Σκαγιοπούλειον — Α. Β. Ἀράξου 51—35.

Ἡ ὁμὰς μπάσκετ τοῦ Σκαγιοπουλείου χθὲς τὸ ἀπόγευμα εἰς τὸ τερραίν της ἐπέτυχε μίαν σημαντικὴν νίκην ἐπιβληθεῖσα κατόπιν ὡραίου ἀγῶνος τῆς ἀντιστοίχου τῆς Α. Β. Ἀράξου μὲ 51—35.

Τὸ α' ἡμιχρόνιον ἔληξε μὲ 22—16 ὑπὲρ τῆς ἡττηθείσης ὁμάδος, ὁ δὲ Ἑρμίδης τοῦ Σκαγιοπουλείου ἐπέτυχεν 28 καλαθιές.

—Ὀλυμπιακὸς-Ἀτρόμητος 5-1

Εἰς ἀγῶνα προπονήσεως ὁ Ὀλυμπιακὸς ἐπεβλήθη χθὲς τοῦ Ἀτρομήτου μὲ 5—1 (2—0). Τὰ τέρματα τῆς νικητρίας ἐπέτυχον οἱ Μαλαγκωνιάρης (2), Σταυρίδης, Καπαγερίδης καὶ ὁ διακριθεὶς Πασματζῆς.

—Ἡρακλῆς-Ἀρμενικὴ 3-2

Μὲ τὸ ἀνωτέρω σκὸρ ὁ Ἡρακλῆς ἐπεβλήθη χθὲς τῆς Ἀρμενικῆς. Σκορὲρ τῆς νικητρίας οἱ Σκανδάλης, Ἀντωνᾶτος καὶ Παπαδᾶτος καὶ τοῦ Ἀτρομήτου ὁ Παναγιωτόπουλος.

—Ἀστὴρ Πατρῶν — Ὀλυμπιακὸς Αἰγίου 2—1

Εἰς φιλικὸν ἀγῶνα εἰς Αἴγιον ὁ Ἀστὴρ Πατρῶν ἐπεβλήθη τοῦ ἐκεῖ Ὀλυμπιακοῦ μὲ 2—1.

—ΠΑΟ—ΑΕΚ 2—0 (1—0)

Εἰς Ἀθήνας ὁ Παναθηναϊκὸς ἐπεβλήθη τῆς ΑΕΚ μὲ 2—0. Τὰ τέρματα ἐπέτυχον οἱ Σοφιανὸς (6 λ.) καὶ Πετρόπουλος (55 λ.). Ἡ ΑΕΚ εἰς τὸ α' ἡμιχρόνιον κατῆλθε μὲ τοὺς ἀναπληρωματικούς. Εἰς τὸ β' ἡμιχρόνιον ὅμως οἱ.... ἀποστάται ἐπανῆλθον.

**— Οἱ κολυμβητικοί**

Κατὰ πληροφορίας ἐξ Ἀθηνῶν ὁ Ν. Ο. Πατρῶν ἐπεβλήθη χθὲς εἰς ἀγῶνα οὐῶτερ πόλο τοῦ Ἄρεως Θεσσαλονίκης μὲ 6—3.

Ὁ Ἐθνικὸς Πειραιῶς ἐνίκησε τὸν Ἀχιλλέα ἄνευ ἀγῶνος. Πρωταθλήτρια εἰς τὸ οὐῶτερ ἀνεδείχθη ὁ Ἐθνικὸς Πειραιῶς μὲ δεύτερον τὸν ΝΟΠ.

Εἰς τὰ ἀτομικὰ ἀγωνίσματα ὁ Μπλοῦδρος ἦλθε τρίτος εἰς τὰ 100 μ. πεταλοῦδας καὶ ὁ Πετσάλης ἐπίσης τρίτος εἰς τὰ 100 μ. ἐλευθέρας παίδων. Εἰς τὰ 4Χ100 ἐλευθέρας γυναικῶν ἡ ὁμὰς τοῦ ΝΟΠ ἐτερμάτισεν 6η.

Εἰς τὴν βαθμολογίαν ἐπρώτευσεν ὁ ΠΑΟ μὲ 211 1)2 βαθμούς, μὲ δεύτερον τὸν ΝΟΠ μὲ 129 1)2, τρίτον τὸ Φάληρον μὲ 120, τέταρτον τὸν Ἐθνικὸν Πειραιῶς μὲ 89 καὶ πέμπτον τὸν Ὀλυμπιακὸν Πειραιῶς μὲ 78.

Π. ΓΚΙΚΑΣ

**Ἀπωλέσθη :** Πέτρα δακτυλιδίου μεγάλου μεγέθους μὲ χαραγμένα οἰκόσημα, οἰκογενειακὸν κειμήλιον, ἀνήκουσα εἰς τὸν Ὀλυμπιονίκην μας κ. Τόφαλον. Θερμῶς παρακαλεῖται ὁ εὑρὼν ὅπως τὴν ἐπιστρέψῃ εἰς τὸ Ξενοδοχεῖον «Μαζέστικ» καὶ θέλει λάβει ὡς ἀμοιβὴν 100.000 δρχ.

***Ἀπωλέσθη :*** Δακτυλίδιον ἀνδρικὸν χρυσοῦν σεβαλιὲ μὲ τὸ μονόγραμμα Β.Σ. Παρακαλεῖται ὁ εὑρὼν νὰ τὸ παραδώσῃ εἰς τὴν διεύθυνσιν Ἑρμοῦ 18 καὶ ἀμειφθήσεται, διότι ἀποτελεῖ οἰκογενειακὸν κειμήλιον

***Ἐνοικιάζεται ἢ πωλεῖται*** μονοκατοικία εἰς κεντρικὸν μέρος καὶ ἐξοχικὴ οἰκία. Πληροφορίαι Ἁγίου Νικολάου 50 Τηλ. 31-52.

### ΕΛΛΗΝΙΚΟΝ ΩΔΕΙΟΝ — ΠΑΡΑΡΤΗΜΑ ΠΑΤΡΩΝ

### ΑΝΑΚΟΙΝΩΣΙΣ

Καθίσταται γνωστὸν εἰς τοὺς ἐνδιαφερομένους ὅτι ἤρχισαν αἱ ἐγγραφαὶ διὰ τὴν νέαν σχολικὴν περίοδον 1954—55 καθ' ἣν θὰ διδάξουν αἱ κυρίαι Τασία Κοτσιρίδου, Ἑλένη Ἀθανασοπούλου, Μαρία Ζώτου, Ἴρις Κάρτερ καὶ Στέλλα Ἀποστολάκου, αἱ δίδες Σοφία Δασκαλοπούλου καὶ Ἰλεάνα Ἀρβανίτη καὶ οἱ κύριοι Δημήτριος Σινούρης, Τάσος Νικοκάβουρας καὶ Κων. Βαφειάδης, εἰς τὰς Σχολὰς Πιάνου, Βιολίου, Μονῳδίας, Θεωρητικῶν, Μουσικῆς Δωματίου καὶ Ἀκορντεόν.

Πληροφορίαι καθ' ἑκάστην 5—8 μ. μ. Ἑρμοῦ καὶ Μαιζῶνος 84 (Μέγαρον Ἡλιοπούλου), τηλ. 38—08.

Τακτικὰ μαθήματα ἀπὸ 1ης Ὀκτωβρίου.

(Ἐκ τῆς Διευθύνσεως)

## ΑΙ ΠΛΗΡΟΦΟΡΙΑΙ ΠΕΡΙ ΕΝΔΟΚΟΜΜΑΤΙΚΩΝ ΔΙΕΝΕΞΕΩΝ ΕΙΣ ΤΑΣ ΤΑΞΕΙΣ ΤΟΥ ΕΛΛΗΝ. ΣΥΝΑΓΕΡΜΟΥ ΔΙΑΨΕΥΔΟΝΤΑΙ

ΑΘΗΝΑΙ. Ἐν σχέσει μὲ τὴν διαγραφὴν ἐκ τοῦ Συναγερμοῦ τοῦ βουλευτοῦ κ. Σταθοπούλου καὶ τὸν προκληθέντα σάλον ἐκ μέρους τοῦ ἀντιπολιτευομένου τύπου, παρείχετο χθὲς ἡ πληροφορία, ὅτι οὐδεμία δυσφορία ἐπικρατεῖ μεταξὺ τῶν κυβερνητικῶν βουλευτῶν, οἱ ὁποῖοι ἐξακολουθοῦν ἀπολύτως νὰ πειθαρχοῦν εἰς τὴν χαραχθεῖσαν πολιτικὴν γραμμὴν ἐκ μέρους τοῦ Πρωθυπουργοῦ Στρατάρχου Παπάγου. Τὰ διαδιδόμενα περὶ σχηματισμοῦ ὁμάδων εἰς τοὺς κόλπους τοῦ Συναγερμοῦ ἢ ἀποσχίσεων διαψεύδονται κατηγορηματικῶς ἐκ μέρους ὅλων τῶν ὑπευθύνων παραγόντων τοῦ Συναγερμοῦ.

Ἰδιαιτέρως ἐχαρακτηρίσθη ὡς κακόβουλος καὶ ἀποτυχημένη προσπάθεια ἐκμεταλλεύσεως, ἡ ἀναγραφεῖσα πληροφορία ὅτι ὁ ὑπουργὸς τῶν Ἐξωτερικῶν κ. Στεφανόπουλος προβάλλεται συνεχῶς ὡς ἰθύνων τοῦ Συναγερμοῦ εἰς βάρος τοῦ ὑπουργοῦ τῆς Ἐθνικῆς Ἀμύνης κ. Κανελλοπούλου, ὁ ὁποῖος δῆθεν παρηγκωνίσθη εἰς τὸ ἐν λόγῳ ὑπουργεῖον.

Ἐπὶ τοῦ θέματος τούτου, ἐτονίσθη ἐντόνως ἐκ μέρους ὑψηλῆς Κυβερνητικῆς προσωπικότητος ὅτι τὸ ὑπουργεῖον Ἐθνικῆς Ἀμύνης ἀποτελεῖ ὅλως ἐμπιστευτικὴν θέσιν τὴν ὁποίαν ὡς ἐκ τῆς ἰδιότητός του θὰ ἔπρεπε νὰ κατέχῃ αὐτὸς οὗτος ὁ Πρωθυπουργὸς καὶ τοῦτο διότι μὲ τὰς διεθνεῖς συμμαχίας τῆς Ἑλλάδος ἡ θέσις τοῦ ὑπουργείου τῆς Ἐθνικῆς Ἀμύνης εἶναι ἐξ ἴσου σοβαρὰ ἂν ὄχι σοβαρωτέρα τοῦ Ὑπουργείου Ἐξωτερικῶν, ἀπαιτοῦσα στιβαρὰν προσωπικότητα. Ὡς μόνος δὲ ἐνδεδειγμένος ἐκρίθη ὑπὸ τοῦ κ. Παπάγου ὁ κ. Κανελλόπουλος, ὁ ὁποῖος ὁμοῦ μετὰ τοῦ κ. Στεφανοπούλου χαίρουν τῆς ἰδιαιτέρας ἐκτιμήσεως τοῦ κ. Πρωθυπουργοῦ, ἰδίως διότι ἡ μεταξὺ τῶν δύο ὑπουργῶν συνεργασία εἰς τὰ διεθνῆ στρατιωτικὰ ζητήματα εἶναι ἀδελφικὴ καὶ ἀπολύτως εἰλικρινής.

Ἐξ ἄλλου ὁ πρωθυπουργὸς κ. Παπάγος εἶναι ὁ μόνος χειριστὴς ὁ ὁποῖος ἀποφασίζει ἐπὶ ὅλων τῶν ζητημάτων τῆς χώρας, χωρὶς νὰ δέχεται ἐπηρεασμοὺς ὡς τοῦτο κατέδειξε καὶ ἀπὸ τὴν στάσιν του ἔναντι τοῦ κ. Μαρκεζίνη. Συνεπῶς τὰ ἀναγραφέντα περὶ προτιμήσεων τοῦ κ. πρωθυπουργοῦ, εἶναι ἀπολύτως κακόβουλα καὶ ἀποτελοῦν, ὡς ἐτονίζετο ἐπανειλημμένως, εὐθηνὴν ἀντιπολίτευσιν ἀναξίαν προσοχῆς.

### ΑΝΑΧΩΡΕΙ Ο κ. ΛΙΜΕΝΑΡΧΗΣ

***Σήμερον τὴν πρωΐαν ἀναχωρεῖ ἐπ' ἀδείᾳ ὁ λιμενάρχης κ. Π. Βλασσόπουλος.***

### ΑΙ ΣΧΟΛΑΙ ΥΠΟΜΗΧΑΝΙΚΩΝ

***ΑΘΗΝΑΙ. Ἡ Σύγκλητος τοῦ Πολυτεχνείου ἐπεσκέφθη τὸν κ. Γεροκωστόπουλον διὰ τὸ ζήτημα τῶν Σχολῶν Ὑπομηχανικῶν.***

### ΑΜΕΡΙΚΑΝΟΣ ΣΥΝΔΙΚΑΛΙΣΤΗΣ ΑΦΙΚΝΕΙΤΑΙ ΕΙΣ ΠΑΤΡΑΣ

Σήμερον τὴν πρωΐαν ἀφικνεῖται εἰς τὴν πόλιν μας ὁ εὑρισκόμενος ἐν Ἑλλάδι ἀντιπρόσωπος τῆς Διεθνοῦς Συνομοσπονδίας Ἐλευθέρων Ἐργατικῶν Συνδικάτων κ. Μπόλλε, συνοδευόμενος ὑπὸ τοῦ γραμματέως τῆς ΓΣΕΕ. κ. Ἀνδρ. Κυριακοπούλου. Ὁ κ. Μπόλλε θὰ ἐπισκεφθῇ τὸ Ἐργατικὸν Κέντρον, ἐν συνεχείᾳ δὲ θὰ ἀναχωρήσῃ εἰς Ἀμαλιάδα.

### Ο κ. ΠΑΠΑΛΗΓΟΥΡΑΣ ΔΙΗΛΘΕΝ ΕΚ ΠΑΤΡΩΝ

Τὴν ἑσπέραν τοῦ Σαββάτου ἀφίκετο εἰς τὴν πόλιν μας ὁ ὑπουργὸς Ἐμπορίου κ. Παπαληγούρας. Ὁ κ. ὑπουργὸς μετὰ βραχεῖαν παραμονὴν εἰς τὸ ἑστιατόριον Μπατὴ ἀνεχώρησεν εἰς Ἀρχαίαν Ὀλυμπίαν, ὁπόθεν ἐπέστρεψε καὶ πάλιν μέσω Πατρῶν χθὲς τὴν ἑσπέραν εἰς Ἀθήνας.

### ΑΡΡΑΒΩΝΕΣ

ΓΕΩΡΓΙΟΣ ΚΑΛΟΓΕΡΟΠΟΥΛΟΣ
ΝΤΙΝΑ ΧΡ. ΕΜΜΑΝΟΥΗΛ

Ἀντήλλαξαν δακτύλιον ἀρραβῶνος.

★

**ΗΡΑΚΛΗΣ ΣΤΑΜΑΤΕΛΑΤΟΣ**
*Καθηγητής*
**ΦΑΝΗ ΔΡΑΚΟΠΟΥΛΟΥ**
*ἠρραβωνίσθησαν*

### ΕΟΡΤΑΖΟΝΤΕΣ ΚΑΙ ΜΗ

***Σήμερον ἑορτὴν τοῦ Ἁγίου Εὐσταθίου :***

***Ὁ κ. καὶ ἡ κ. Εὐσταθίου Ἀργυριάδη οὔτε δέχονται***

### ΕΥΧΑΡΙΣΤΗΡΙΟΝ

***Οἱ ἔφεδροι πολεμισταὶ—μέλη τοῦ Ἐθνικοῦ Ὀργανισμοῦ Πολεμιστῶν νόμου 751 τῆς Ἐριουργίας Α. Δ. Ἀναστασόπουλος διὰ τὸ στοργικὸν ἐνδιαφέρον ποὺ ἐπέδειξεν ὁ κ. Ν. Βέτσος Πρόεδρος τοῦ Ἐμπορικοῦ καὶ Βιομηχανικοῦ Ἐπιμελητηρίου Πατρῶν διὰ τὴν ἐπιδότησίν μας καὶ τὴν ἐπαναλειτουργίαν τῆς Ἐριουργίας ἐν Πάτραις συμπαρασταθεὶς εἰς τὰς ἐν Ἀθήναις Ἐνεργείας τοῦ Προέδρου μας κ. Ἄρη Παπανδρέου μετὰ τῆς τριμελοῦς ἐπιτροπῆς μας, εὐχαριστοῦν θερμῶς ὑποσχόμενοι ὅτι δὲν θὰ γίνουν ἐπιλήσμονες τῆς ὑποχρεώσεώς των.***

*Ἡ Ἐπιτροπὴ*
*Ἰωάννης Μικελόπουλος*
*Χρῆστος Πεφάνης*
*Νικόλαος Μπαλαροῦτσος*

ΑΝΑΚΟΙΝΩΣΙΣ

Ἡ ἀποθήκη «ΚΥΠΡΟΣ» θὰ παραμείνῃ ἀνοικτὴ μέχρι καὶ τῆς ἑσπέρας τῆς ΤΕΤΑΡΤΗΣ, διαθέτουσα σὲ πλουσίαν συλλογὴν παλτά, ταγιέρ, φορέματα μάλλινα, χαμηλὸ κουβέρτες καὶ ἅπαντα τὰ εἴδη προικὸς σὲ τιμὲς ἀσυναγώνιστες.

ΠΡΟΣΟΧΗ

Διαθέτομεν ὁλόμαλλα χαλιὰ καὶ βελουτὲ κουβερτόρια τῶν καλλιτέρων Εὐρωπαϊκῶν ἐργοστασίων εἰς τὸ ἥμισυ τῆς ἀξίας των. Ἀγκορὰ Ἰταλίας, κομπιναιζὸν νάϋλον καὶ χίλια δυὸ ἄλλα εἴδη, μόνον γιὰ 4 ἡμέρας.

ΑΔΕΛΦΟΙ ΚΑΥΚΟΠΟΥΛΟΙ
ΒΟΤΣΗ 54 (κάτωθι κλινικῆς Ρηγοπούλου).

## ΤΑ ΖΗΤΗΜΑΤΑ ΤΟΥ Ι.Κ.Α.

(Συνέχεια ἐκ τῆς 1ης σελίδος)

λωστε φωνῆς του. Δι' ὃ καὶ παρακαλῶ ὑμᾶς ὅπως εὐαρεστηθῆτε νὰ δεχθῆτε προκαταβολικῶς τὰς θερμὰς εὐχαριστίας του».

Τὸ ὑποβληθὲν ὑπόμνημα ἀναφέρεται μεταξὺ ἄλλων εἰς τὸ ζήτημα τῶν προαγωγῶν, τὴν τακτοποίησιν τῶν ἐκτάκτων ὑπαλλήλων, τὴν ἔνταξιν τοῦ προσωπικοῦ τέως Ταμείου Ἀνεργίας, τὴν αὔξησιν 20ο)ο Ν. 2698, τὴν χορήγησιν ἐπιδόματος ἐνοικίου εἰς μετατιθεμένους ὑπαλλήλους καὶ ἐπιδόματος ὁδοιπορικῶν ἐξόδων κλπ.

Ἐν συνεχείᾳ ἐπεσκέφθη καὶ ἐχαιρέτησε τὸν κ. Ρικάκην ὁ γενικὸς γραμματεὺς τοῦ Ἐπαγγελματικοῦ καὶ Βιοτεχνικοῦ Ἐπιμελητηρίου Πατρῶν κ. Κ. Βελέτζας, ὅστις καὶ ἐζήτησε τὴν ἄμεσον σύστασιν τῶν τοπικῶν ἐπιτροπῶν τοῦ ΙΚΑ διὰ τὴν σύντομον καὶ δικαίαν ἐπίλυσιν τῶν προκυπτόντων ζητημάτων.

Τέλος ὁ Διοικητὴς τοῦ ΙΚΑ ἐδέχθη τὸν Διευθυντὴν τοῦ ἐν Πύργῳ ὑποκαταστήματος τοῦ Ἱδρύματος κ. Ν. Αὐζιώτην, ὅστις ἀνέπτυξε διάφορα ζητήματα ἀπασχολοῦντα τὸ ὑποκατάστημα καὶ παρεκάλεσε τὸν κ. Ρικάκην ὅπως, εἰς πρώτην εὐκαιρίαν, ἐπισκεφθῇ καὶ τὸν Πύργον.

### ΑΝΑΚΟΙΝΩΣΕΙΣ ΤΟΥ κ. ΡΙΚΑΚΗ

Ὁμιλῶν πρὸς τοὺς δημοσιογράφους ὁ κ. Ρικάκης ἀνεκοίνωσεν ὅτι ὅσον ἀφορᾷ τὰ αἰτήματα τῶν ὑπαλλήλων τοῦ Ἱδρύματος ἐλπίζει ὅτι μέχρι τέλους τοῦ ἔτους θὰ ἔχουν ἐπιλυθῆ ἅπαντα.

Σχετικῶς μὲ τὰς κοινοπραξίας τῶν ἰατρῶν ἀνέφερεν ὅτι συνέστησεν εἰς τὸ ἐπισκεφθὲν αὐτὸν Προεδρεῖον τοῦ Ἰατρικοῦ Συλλόγου ὅπως αὗται διαλυθοῦν, διότι, ὡς ἐτόνισεν, ἐπιβαρύνουν τοὺς ἠσφαλισμένους.

Ὅσον ἀφορᾷ τὰ αἰτήματα τῶνσυμβεβλημένων μὲ τὸ ΙΚΑ ἰατρῶν, εἶπεν ὅτι οὗτοι θὰ πρέπει νὰ ἀναμείνουν τὰ ἀποτελέσματα τῆς ἐξ ἀνωτάτων ὑγειονομικῶν ἐπιτροπῆς ἡ ὁποία μελετᾷ τὸ ὅλον πρόβλημα τῆς ἰατρικῆς περιθάλψεως καὶ τῆς κατ' οἶκον (κλινικάς) παροχῆς της.

***Σχετικῶς μὲ τὸ Πολυϊατρεῖον ὁ κ. Ρικάκης εἶπεν ὅτι πρὸς τὸ παρὸν προκρίνεται ἡ λύσις τῆς κατεδαφίσεως τοῦ οἰκήματος ὅπου σήμερον στεγάζονται αἱ ὑπηρεσίαι τοῦ ΙΚΑ καί, τῆς ἐφ' ὅσον ἐγκριθῇ ὑπὸ τῆ; Νομισματικῆς Ἐπιτροπῆ;τὸ σχετικὸν κονδύλιον, ἀνεγέρσεως νέου κτιρίου εἰς τὸν ἴδιον χῶρον, ὅπου καὶ θὰ στεγασθοῦν, πέραν τῶν γραφείων καὶ αἱ κλινικαί. Πάντως τὸ ὅλον ζήτημα, ὡς καὶ τὸ τῆς δημιουργίας συνοικιακῶν πολυϊατρείων, θὰ ἀντιμετωπισθῇ ἐν συναρτήσει μὲ τὸ ὅλον κτιριακὸν πρόβλημα τοῦ Ἱδρύματος.***

***Ὁ κ. Ρικάκης ἀνεκοίνωσεν ὅτι, ἐπιστρέφων εἰς Ἀθήνας, θὰ ἀποστείλῃ ἐντὸς τῆς ἑβδομάδος, εἰς τὴν πόλιν μας τὸν ὑποδιευθυντὴν τῶν Ὑγειονομικῶν ὑπηρεσιῶν τοῦ ΙΚΑ κ. Παπαοικονόμου, ὅστις καὶ θὰ ἐπιληφθῇ ἐπὶ τόπου τῆς μελέτης διαφόρων ὑγειονομικῶν ζητημάτων.***

***Εἰς ἐρώτησιν ἂν προβλέπεται αὔξησις τῶν παρεχομένων ὑπὸ τοῦ ΙΚΑ συντάξεων, ὁ κ. Ρικάκης ἀπήντησεν ὅτι πρέπει κατ' ἀρχὴν νὰ δυνηθῇ νὰ ὀρθοποδήσῃ τὸ Ἵδρυμα διὰ νὰ καταστῇ δυνατὴ ἡ ἐκ μέρους τῆς Κυβερνήσεως λῆψις σχετικῶν μέτρων.***

***Ἐξ ἄλλου, ὁ κ. Περιβ λιώτης εἰς σχετικὴν συνομιλίαν, ἀνέφερεν ὅτι διὰ τὴν ρύθμισιν ὡρισμένων ζητημάτων — ὥστε νὰ καταστῇ οὐσιαστικωτέρα ἡ παροχὴ περιθάλψεως εἰς τοὺς ἠσφαλισμένους — ἐνδεχομένως νὰ ἀπαιτηθῇ τροποποίησις ὡρισμένων διατάξεων τοῦ κανονισμοῦ τοῦ ΙΚΑ, δοθέντος ὅτι ὡς κυριώτερον ἐν προκειμένῳ ἐμπόδιον παρουσιάζεται ὁ νόμος. Μεταξὺ ἄλλων, ὁ κ. Περιβολιώτης ἐδέχθη τὸν ἀνάπηρον κ. Εὐστρ. Δεσποτόπουλον, ὅστις ἐζήτησεν ὅπως μειωθῇ τὸ ὅριον συνταξιοδοτήσεως διὰ τοὺς ἀναπήρους, οἱ ὁποῖοι δὲν δύνανται νὰ ἐργάζωνται μέχρι τοῦ 65ου ἔτους τῆς ἡλικίας των.***

***Ἡ Διοίκησις τοῦ Ἐργατικοῦ Κέντρου Πατρῶν παρέθεσε τὴν μεσημβρίαν πρόγευμα πρὸς τιμὴν τοῦ κ. Ρικάκη, εἰς τὸ ὁποῖον παρεκάθησαν, μεταξὺ ἄλλων, ὁ Διευθυντὴς τοῦ ἐνταῦθα ὑποκαταστήματος τοῦ ΙΚΑ, κ. Πάτρ. Σταθόπουλος καὶ οἱ κ. κ. Γερ. Κουλουμπῆς καὶ Ἀθαν Βλάχος. Τὴν 2.30 μ. μ. ὁ κ. Ρικάκης καὶ οἱ συνοδεύντες αὐτὸν ἀναπληρωτής του κ. Περιβολιώτης καὶ κ. Μποῦρλος ἀνεχώρησαν εἰς Αἴγιον, πρὸς ἐπιθεώρησιν τῶν ὑπηρεσιῶν τοῦ ἐκεῖ ὑποκαταστήματος τοῦ ΙΚΑ.***

***Ὡς πληροφορούμεθα, ὁ κ. Ρικάκης θὰ ἐπισκεφθῇ συντόμως καὶ τὰς ἄλλας πόλεις τῆς Πελοποννήσου.***

### ΜΟΡΦΩΤΙΚΟΣ ΣΥΛΛΟΓΟΣ ΕΛΛΗΝΙΔΩΝ ΚΥΡΙΩΝ ΠΑΤΡΩΝ

***Αἱ ἐγγραφαὶ εἰς τὴν Νυκτερινὴν Σχολὴν ἀπόρων ἐργαζομένων κοριτσιῶν καὶ τὰ ἐπαγγελματικὰ τμήματα: Κοπτικῆς—Ραπτικῆς—Κεντήματος ἤρχισαν ἀπὸ τῆς 15ης Σεπτεμβρίου ὥρα 6.30—8.30' μ. μ. καθ' ἑκάστην εἰς τὰ γραφεῖα τοῦ Συλλόγου (Ἑρμοῦ 49).***

***(Ἐκ τοῦ Γραφείου)***

### ΕΚΔΟΣΕΙΣ

***Ἐξεδόθη καὶ ἐκυκλοφόρησε μὲ πλουσίαν ὑγειονομικὴν ὕλην τὸ 50όν φύλλον τῆς «Πελοποννησιακῆς».***

***Ἐξεδόθη μὲ πλουσίαν καὶ ἐκλεκτὴν ὕλην τὸ 12ον φύλλον τοῦ «Σταυραετοῦ», τῆς ἐφημερίδος τῆς 124ης πτέρυγος (Α. Β. Ἀράξου).***

***Ἐξεδόθη τὸ ὑπ' ἀριθ. 76 τεῦχος, μηνὸς Ἰουλίου—Αὐγούστου, τοῦ «Δελτίου τῆς ΑΤΕ» μὲ πλούσια περιεχόμενα.***

***Ἐκυκλοφόρησε τὸ τεῦχος Σεπτεμβρίου τοῦ περιοδικοῦ «Ὁ Κόσμος τῆς Ἑλληνίδος» μὲ ἐνδιαφέρουσαν ὕλην.***

### ΕΚΛΟΓΗ ΑΝΤΙΠΡΟΣΩΠΩΝ ΔΙΑ ΤΟ ΣΥΝΕΔΡΙΟΝ ΟΜΟΣΠΟΝΔΙΑΣ Α.Θ.Π. ΕΙΣ ΤΗΝ ΤΡΙΠΟΛΙΝ

Γενομένων ἀρχαιρεσιῶν τῆς Ἐθνικῆς Ἑνώσεως Ἀναπήρων καὶ Θυμάτων Πολέμου Ἐπαρχίας Πατρῶν δι' ἐκλογὴν ἀντιπροσώπων διὰ τὸ ΣΤ' Συνέδριον τῆς Ὁμοσπονδίας Ἀναπήρων καὶ Θυμάτων Πολέμου Πελοποννήσου καὶ Ἑπτανήσου, εἰς Τρίπολιν, ἐξελέγησαν οἱ κ.κ. Ἀνδ. Πιερρῆς, Κ. Μέντζας, Ι. Σμυρίλιος, Χ. Καρπάνος καὶ Ἀμαλία Ξενόγιαννη.

Ὁ Πρόεδρος
*Χ. Καραπάνος*

Ὁ Γεν. Γραμματεὺς
*Ι. Σμυρίλιος*

### ΕΙΣ ΤΗΝ ΣΧΟΛΗΝ ΕΥΕΛΠΙΔΩΝ

Κατὰ πληροφορίας ἐξ Ἀθηνῶν, μελετᾶται ἡ εἰσαγωγὴ εἰς Σχολὴν Εὐελπίδων περιωρισμένου ἀριθμοῦ ἐκ τῶν ἐπιλαχόντων τοῦ τελευταίου εἰσιτηρίου διαγωνισμοῦ. Ὁριστικὴ ἀπόφασις, κατὰ τὰς ἰδίας πληροφορίας, ἐνδεχομένως, θὰ ληφθῇ κατὰ νέαν σύσκεψιν ὑπὸ τὴν προεδρίαν τοῦ ὑπουργοῦ Ἐθνικῆς Ἀμύνης κ. Κανελλοπούλου.

### ΤΑ ΤΗΛΕΦΩΝΙΚΑ ΤΕΛΗ

***ΑΘΗΝΑΙ. Δι' ἀποφάσεως τοῦ Δ.Σ. τοῦ ΟΤΕ κατηργήθη ἡ ἀτέλεια τηλεφωνικῶν τελῶν διὰ τοὺς ὑπαλλήλους τοῦ ὀργανισμοῦ.***

### ΑΝΕΓΕΡΣΙΣ ΝΕΟΥ ΝΑΟΥ

***Εἰς τὸ ἄνω μέρος τῆς συνοικίας Γούβα ἤρχισεν ἡ ἀνέγερσις νέου ναοῦ τοῦ Ἁγίου Φανουρίου εἰς τὸν ὁποῖον θὰ ἱερουργοῦν οἱ ἱερεῖς τοῦ ναοῦ Ἁγίου Διονυσίου. Ὁ νέος ναὸς ἀνεγείρεται δαπάναις τῆς δίδος Μάρθας Δημητροπούλου.***

ΚΑΡΔΙΟΓΡΑΦΟΣ
Νέου τύπου—ἀμέσου ἀναγνώσεως—διὰ τὴν διάγνωσιν καρδιακῶν παθήσεων ἐγκατεστάθη ὑπὸ τοῦ ἰατροῦ
ΜΙΧ. ΣΤΑΘΑΚΟΠΟΥΛΟΥ
ΠΑΤΡΑΙ - Κανακάρη 157

ΟΥΦΑ
Σήμερον δύο ἔργα
ΥΠΟΠΤΟΣ ΦΟΝΟΥ
ΕΞΠΡΕΣ ΣΙΚΑΓΟΥ

### ΠΡΟΙΚΟΔΟΤΗΣΙΣ ΕΡΓΑΤΡΙΩΝ

Ἁρμοδίως ἀνακοινοῦται, ὅτι ὑπὸ τοῦ Ἐργατικοῦ Κέντρου Πατρῶν ἀπεφασίσθη ὁριστικῶς ἡ προικοδότησις ἀριθμοῦ ἀπόρων ἐργατριῶν τῆς πόλεώς μας.

### Ο κ. Γ. ΚΟΥΛΟΥΜΠΗΣ ΕΙΣ ΑΘΗΝΑΣ

Ὁ Πρόεδρος τοῦ Ἐργατικοῦ Κέντρου κ. Γερ. Κουλουμπῆς ἀναχωρεῖ αὔριον εἰς Ἀθήνας ἵνα μετάσχῃ συνεδριάσεως τῆς ὁλομελείας τῆς διοικήσεως τῆς Γ.Σ.Ε.Ε.

### ΣΥΝΕΔΡΙΟΝ ΠΟΛΕΜΙΣΤΩΝ ΕΙΣ ΙΩΑΝΝΙΝΑ

**Εἰς τὰ γραφεῖα τῆς Γενικῆς Συνομοσπονδίας Πολεμιστῶν Ν. 751-1836 συνεκροτήθη μεγάλη σύσκεψις εἰς τὴν ὁποίαν μετέσχον ὁ κ. Ἄρης Παπανδρέου καὶ οἱ ἐκπρόσωποι τῶν λοιπῶν ἐπαρχιῶν. Κατὰ τὴν σύσκεψιν ἀπεφασίσθη ἡ σύγκλησις συνεδρίου τῶν ἐκπροσώπων τῶν πολεμιστῶν Ν. 751 - 1836 εἰς Ἰωάννινα, τὴν ἔναρξιν τοῦ ὁποίου θὰ κληθῇ νὰ κηρύξῃ ὁ Στρατάρχης Παπάγος.**

### Ἀπόπειρα αὐτοκτονίας

Ἀπεπειράθη χθὲς νὰ αὐτοκτονήσῃ λαβοῦσα ποσότητα οἴνου ἀναμεμιγμένου μὲ χασίς, ἡ Καλλιόπη Ζουρμπανίτου, ἐτῶν 18. Ἤδη εὑρίσκεται ἐκτὸς κινδύνου.

### ΑΛΛΗΛΟΑΠΗΧΘΗΣΑΝ

ΑΓΡΙΝΙΟΝ. (Τοῦ ἀνταποκριτοῦ μας). Εἰς Σταμνᾶ Μεσολογγίου ὁ Σπ. Λιόντος ἐτῶν 42 καὶ ἡ Μαρία Σταμούλη ἐτῶν 35 ἀλληλοαπήχθησαν, ἐξαφανισθέντες. Ὁ Λιόντος εἶχε νυμφευθῇ μόλις πρὸ ἑξαμήνου.

### ΑΠΟΠΕΙΡΑ ΦΟΝΟΥ

ΑΓΡΙΝΙΟΝ (τοῦ ἀνταποκριτοῦ μας). Εἰς Κάτω Κεράσοβον ὁ Γ. Γαλάνης ἐτῶν 38 ἐκ Παλαιοκαπήλου Εὐρυτανίας ἀπεπειράθη νὰ φονεύσῃ πλήξας εἰς τὴν κεφαλὴν διὰ ροπάλου καὶ διὰ κτηματικὰς διαφορὰς τὸν Δημ. Ἀκαρέπην. Ὁ δράστης ἐγκατέλειψεν αἱμόφυρτον τὸ θῦμα του, συλληφθεὶς ἀργότερον.

### ΑΙ ΠΡΩΤΑΙ ΒΟΗΘΕΙΑΙ

Μετεφέρθησαν χθὲς εἰς τὸν σταθμὸν πρώτων βοηθειῶν μὲ τραύματα συνεπείᾳ πτώσεως ἐκ ποδηλάτου οἱ Δημ. Ν. Ζεντέλης ἐτῶν 14 καὶ Διον. Γ. Κερπινιώτης ἐτῶν 14 καὶ ὁ Χ. Δ. Μητσάκης ἐτῶν 20 μὲ τραῦμα συνεπείᾳ πτώσεως ἐκ μοτοσακό.

Ἐξ ἄλλου μετεφέρθησαν μὲ μικροτραύματα οἱ Μιχ. Ι. Παντελῆς ἐτῶν 43, Ντάνα Δημ. Δελαπόρτα ἐτῶν 25, Ἀνδρ. Ν. Ἀντωνόπουλος ἐτῶν 14 καὶ ὁ Γρ. Διον. Ἀρσένης ἐτῶν 7, ὑποστὰς τροφικὴν δηλητηρίασιν.

### ΤΟΥΡΙΣΤΙΚΗ ΚΙΝΗΣΙΣ

Ἀφίχθησαν χθὲς καὶ κατέλυσαν εἰς τὸ «Μάζεστικ» καὶ τὸ «Σέσιλ» περὶ τοὺς 100 Σουηδοί, Γερμανοὶ καὶ Ἄγγλοι περιηγηταί.

### ΜΕΤΑΒΟΛΗ ΔΙΑΝΥΚΤΕΡΕΥΣΕΩΣ ΦΑΡΜΑΚΕΙΩΝ ΤΗΣ ΠΟΛΕΩΣ

***Εἰς τὸ δημοσιευόμενον εἰς τὴν 5ην σελίδα πρόγραμμα διανυκτερεύσεως φαρμακείων, ἐπῆλθεν ἡ ἑξῆς ἔκτακτος μεταβολή. Ἀντὶ τοῦ φαρμακείου Τριανταφυλλοπούλου, θὰ διανυκτερεύσῃ τὸ τοῦ κ. Στράτου ἐπὶ τῆς ὁδοῦ Ἁγ. Ἀνδρέου 114. Τὸ φαρμακεῖον κ. Ζερβοπούλου θὰ διανυκτερεύσῃ κανονικῶς.***

### ΕΓΓΡΑΦΑΙ ΜΑΘΗΤΩΝ ΕΙΣ ΤΟ ΩΔΕΙΟΝ

Ἡ Διεύθυνσις τοῦ παραρτήματος τοῦ Ἐθνικοῦ Ὠδείου «Πατραϊκὸν» γνωστοποιεῖ ὅτι αἱ ἐγγραφαὶ παλαιῶν καὶ νέων μαθητῶν ἤρχισαν ἀπὸ τῆς 15ης τρέχ. Σχολαὶ πιάνου, βιολιοῦ, μονῳδία (τραγοῦδι), ρυθμική, γυμναστική, ἀκορντεόν, Βυζαντ. ἐκκλησιαστική, κιθάρα, μανδολῖνο, πνευστά, θεωρία, σολφέζ, ἁρμονία κλπ.

Πληροφορίαι καθ' ἑκάστην 10-1 π. μ. καὶ 5-8 μ. μ. εἰς τὰ γραφεῖα τοῦ Ὠδείου, Γερμανοῦ 18.

### ΤΟ ΕΚΠΑΙΔΕΥΤΗΡΙΟΝ ΞΕΝ. ΣΩΤΗΡΧΟΠΟΥΛΟΥ

Φέρει εἰς γνῶσιν τῶν κηδεμόνων ὅτι, οἱ μαθηταὶ μεμακρυσμένων ἀποστάσεων θὰ μεταφέρωνται διὰ λεωφορείου.

(Ἐκ τῆς Διευθύνσεως)

### 2ον Κ.Τ.Ε.Λ. ΝΟΜΟΥ ΑΧΑΪΑΣ

ΕΔΡΑ ΠΑΤΡΑΙ Τηλέφωνον 38—50

### ΑΝΑΚΟΙΝΩΣΙΣ

Ἀπὸ τῆς 8—9—54 ἐφημοσθησαν τὰ κάτωθι δρομολόγια ἀπὸ ΠΑΤΡΑΣ—ΒΑΡΔΑ—ΚΟΥΝΟΥΠΕΛΙ καὶ τανάπαλιν :

**ΑΝΑΧΩΡΗΣΕΙΣ**

Ἀπὸ ΠΑΤΡΑΣ διὰ ΒΑΡΔΑ ὥρα 6, 7, 8.30, 10, 11, 13, 15, 16, 18, 20.
Ἀπὸ ΒΑΡΔΑ διὰ ΠΑΤΡΑΣ ὥρα 6.45', 7.45' 9, 10, 11, 13, 15, 17, 18, 19.30.
Ἀπὸ ΠΑΤΡΑΣ—ΚΟΥΝΟΥΠΕΛΙ ὥρα 8.30', 11, 16.
Ἀπὸ ΚΟΥΝΟΥΠΕΛΙ—ΠΑΤΡΑΣ ὥρα 7.30', 12.30', 16.30.
**Ἀναχωρήσεις ἐκ τοῦ Σταθμαρχείου, Μαιζῶνος 175. Τηλ. 35—02.**

## ΧΘΕΣΙΝΑΙ ΔΗΛΩΣΕΙΣ ΤΟΥ ΛΟΡΔΟΥ ΕΚΑΤΟ ΜΕΡΑΡΧΙΑΣ ΔΙΑΘΕΤΕΙ ΤΟ

ΠΑΡΙΣΙΟΙ 19. Ὁ Γενικὸς Γραμματεὺς τοῦ ΝΑΤΟ λόρδος Ἰσμέϋ ἐδήλωσε χθές, ὅτι αἱ χῶραι τοῦ Ἀτλαντικοῦ Συμφώνου διαθέτουν ἤδη 100 μεραρχίας ἔναντι 12 μόνον μεραρχιῶν, αἱ ὁποῖαι εὑρίσκοντο εἰς τὴν
διάθεσιν τῶν συμμα
ταετίας. Ὁ Ἰσμέϋ
ὅτι ἡ καλλιτέρα πρ
ἡ ἀνάπτυξις τοῦ πνε
ἑνότητος μεταξὺ τῶν
Βορειοατλαντικοῦ.

## ΕΔΟΛΟΦΟΝΗΘΗ ΥΠΟΥΡΓΟΣ ΕΙΣ ΙΝΔΟ

ΠΑΡΙΣΙΟΙ 19. Πληροφορίαι ἐκ Σαϊγκὸν ἀναφέρουν, ὅτι τρομοκράται ἐφόνευσαν χθὲς εἰς τὴν πρωτεύουσαν τοῦ Ἰνδοκινεζικοῦ Κράτους τοῦ Λάος τὸν ὑπουργὸν Ἐθνικῆς Ἀμύνης. Ἡ δολοφονία ἔλαβε χώραν κατὰ τὴν διάρκειαν δεξιώσεως εἰς τὴν οἰκίαν τοῦ ὑπουργοῦ Ἐξωτερικῶν, ὁ ὁποῖος καὶ ἐτραυματίσθη ἀπὸ θραύσματα χειροβομβίδος. Ὁ ὑπουργὸς
φονεύθη ἀπὸ σφαί
τῶν τρομοκρατῶν
Πιστεύεται ὅτι οἱ δρ
κομμουνισταὶ καὶ ὅ
πρᾶξιν τῶν προέβησα
κυβέρνησις τῆς Νοτ
κίνας κατήγγειλε σ
ραβιάσεις τῆς ἀνακ
τῶν κομμουνιστῶν.

### Ο κ. ΔΗΜΑΡΧΟΣ

Ἐπέστρεψεν ἐξ Ἀθηνῶν ὁ Δήμαρχος κ. Β. Ροῦφος.

### ΔΙΑΓΩΝΙΣΜΟΣ Ε.Ι.Ρ.

***Τὸ Ε.Ι.Ρ. προεκήρυξε διαγωνισμὸν διὰ τὴν πρόσληψιν 12 ραδιοτεχνιτῶν. Δικαιολογητικὰ μέχρι: 25ης Σεπτεμβρίου. Εἰς τὸν διαγωνισμὸν γίνονται δεκταὶ καὶ γυναῖκες.***

### Η ΕΙΣΑΓΩΓΗ ΘΕΙΟΥ

Τὸ Ἐμποροβιομηχανικὸν Ἐπιμελητήριον Πατρῶν διὰ τηλεγραφήματός του πρὸς τὸ ὑπουργεῖον Ἐμπορίου ἐζήτησεν ὅπως ἀφεθῇ ἐλευθέρα ἡ εἰσαγωγὴ θείου

### ΣΥΛΛΗΨΙΣ ΔΙΑΡΡΗΚΤΟΥ

Τηλεγραφοῦν ἐξ Αἰγίου, ὅτι συνελήφθη ὑπὸ ὀργάνων τῆς χωροφυλακῆς ὁ Κ.Θ. Κούρκουλας, ἐτῶν 20, διότι τὸ μεσονύκτιον χθὲς διέρρηξε τὴν ἀποθήκην τῆς Μαρίας Μ. Παπαγεωργίου κατοίκου Τραπέζης καὶ ἀφήρεσε ποσότητα 60 ὀκάδων σταφίδος.

### ΕΠΤΑΕΤΙΑ ΑΠΟ ΤΟΥ ΘΑΝΑΤΟΥ ΤΟΥ ΔΗΜΗΤΡΙΟΥ ΚΑΤΣΙΒΕΛΟΥ

***Πρωτοβουλίᾳ τοῦ Δ. Σ. τῆς Χριστιανικῆς Ἰσοπολιτείας, ἀνεπέμφθη χθὲς δέησις εἰς τὸ Α' Νεκροταφεῖον ἐπὶ τῇ συμπληρώσει ἑπταετίας ἀπὸ τοῦ θανάτου τοῦ ἱδρυτοῦ αὐτῆς Μήτσου Γρ. Ἀνδρεοπούλου ἢ Κατσίβελου. Ἐν συνεχείᾳ τὸ Δ. Σ. τῆς Ἰσοπολιτείας ἐδέησε εἰς Κύριον ἐπὶ τοῦ τάφου τοῦ ἰατροῦ Ἀνδρέου Σαμούρη διὰ τὴν ἀνάπαυσιν τῆς ψυχῆς αὐτοῦ.***

### ΑΝΑΒΟΛΗ ΔΙΑΓΩΝΙΣΜΟΥ

Ὁ διαγωνισμὸς προμηθείας 30 μονάδων συγκροτημάτων παραγωγῆς τσιμεντοπλίνθων διὰ τὰς ἀνάγκας τῆς ὁριστικῆς ἀνοικοδομήσεως τῶν Ἰονίων Νήσων ἀνεβλήθη καὶ θὰ διενεργηθῇ εἰς Ἀθήνας τὴν 25ην Ὀκτωβρίου.

### ΑΙ ΥΓΕΙΟΝΟΜΙΚΑΙ ΕΠΙΤΡΟΠΑΙ

**Τὸ ὑπουργεῖον Προνοίας, διηυκρίνησεν ὅτι τὰ μέλη τῶν ὑγειονομικῶν ἐπιτροπῶν, τὰ ὁποῖα εἶναι δημόσιοι ὑπάλληλοι, δὲν δικαιοῦνται νὰ ἀπαιτήσωσι παρὰ τῶν προσερχομένων ἐνώπιον αὐτῶν (πρὸς ἐξέτασιν ἰδιωτῶν ὑποψηφίων ὑπαλλήλων καταβολὴν ἰατρικῆς ἀμοιβῆς.**

### Η ΣΗΜΕΡΙΝΗ ΔΙΚΗ

***Ἐνώπιον τοῦ Πλημμελειοδικείου ἐκδικάζεται σήμερον ἡ ὑπόθεσις τοῦ ὁδηγοῦ Δημ. Πανταζῆ, κατηγορουμένου, ὅτι ἐγένετο αἴτιος θανάτου τοῦ βοηθοῦ του Ν. Νικολετσοπούλου, ὁ ὁποῖος κατέπεσεν ἐκ τοῦ αὐτοκινήτου λόγῳ ὑπερβολικῆς ταχύτητος παρὰ τὴν Γεωργικὴν Σχολήν.***

### ΠΤΕΡΩΤΟΣ ΕΠΙΣΚΕΠΤΗΣ

***ΑΓΡΙΝΙΟΝ. (Τοῦ ἀνταποκριτοῦ μας). Ὑπὸ τοῦ κυνηγοῦ Σταύρου Δερβίση ἐφονεύθη συκοφάγος, φέρων εἰς τὸν πόδα δακτύλιον Γερμανικῆς προελεύσεως μὲ στοιχεῖα «Β—619761».***

### ΤΑ ΑΙΤΗΜΑΤΑ ΤΩΝ ΑΝΑΠΗΡΩΝ

Συνῆλθε χθὲς εἰς γενικὴν συνέλευσιν ἡ Ἐθνικὴ Ἕνωσις Ἀναπήρων καὶ Θυμάτων Πολέμου Ἐπαρχίας Πατρῶν πρὸς ἐκλογὴν ἀντιπροσώπων διὰ τὸ 6ον Συνέδριον, τὸ ὁποῖον θὰ συνέλθῃ εἰς Τρίπολιν. Κατὰ τὴν συνέλευσιν ἐνεκρίθη ἡ ἀποστολὴ πρὸς τὴν Κυβέρνησιν ψηφίσματος, διὰ τοῦ ὁποίου ζητεῖται ἡ ἐνίσχυσις τοῦ Ταμείου Ἀρωγῆς, δι' ἐπιβολῆς φορολογίας ἐπὶ τοῦ καπνοῦ, νὰ συμπεριληφθοῦν εἰς τὸν νόμον περὶ στεγάσεως οἱ ἐξαιρεθέντες ἀνάπηροι πολέμου κάτω τῶν 25 βαθμῶν ἀναπηρίας ὡς καὶ οἱ γονεῖς καὶ ἀδελφαὶ θύματα πολέμου καὶ νὰ μονιμοποιηθοῦν οἱ ἀνάπηροι καὶ θύματα, οἱ ἐργαζόμενοι ὡς ἔκτακτοι ἢ ἡμερομίσθιοι εἰς δημοσίας ὑπηρεσίας, δήμους, τραπέζας κλπ ἐπιχειρήσεις. Ἐπίσης ἀπεφασίσθη ἡ ἀποστολὴ τηλεγραφήματος διαμαρτυρίας πρὸς τὸ Ταμεῖον Ἀρωγῆς διὰ τὴν μὴ εἰσέτι χορήγησιν λουτροθεραπείας εἰς τὰ θύματα.

Εἰς τὴν συνέλευσιν παρέστη καὶ ὁ ἀντιπρόεδρος τῆς Ὁμοσπονδίας Α.Θ.Π. Πελοποννήσου καὶ Ἑπτανήσου καὶ σύμβουλος τῆς ΕΓΣΑΘΠΕ κ. Ν. Χιώνης.

### ΓΕΩΠΟΝΙΚΟΝ ΣΥ

ΑΓΡΙΝΙΟΝ (τοῦ
κριτοῦ μας). Ἐτερ
χθὲς αἱ ἐργασίαι τοῦ
τῶν γεωπόνων τῆς Β
ρήσεως Πατρῶν ὑπὸ
εδρίαν τοῦ Ἐπιθεωρη
Κραψίτη. Τὰς ἐργασ
νεδρίου παρηκολούθη
ωπόνοι.

### ΣΟΒΑΡΟΣ ΤΡΑΥΜ

ΑΓΡΙΝΙΟΝ. (Τοῦ
κριτοῦ μας). Εἰς Χρ
τανίας ὁ Σταῦρος Χ
23 κατέπεσεν ἐξ ἐλά
πέστη θλᾶσιν τῆς σ
στήλης καὶ κάταγμα
ροῦ ποδός. Ἡ κατά
εἶναι κρίσιμος.

### ΔΙ' ΑΓΟΡΑΝ Κ

Ἀφίχθησαν χθὲς
λιν μας καὶ κατέλυσα
«Σέσιλ» ἐκπρόσωποι
στριακο—Ἑλληνικοῦ
λίου, οἱ ὁποῖοι, εἰχα
εἰς Αἰτωλοακαρνανία
κλείσιμον παραγγελι
ρὰν καπνῶν.

### ΚΑΤΑΔΙΚΗ ΑΠΑΤ

ΑΓΡΙΝΙΟΝ. (Τοῦ
κριτοῦ μας). Ὑπὸ τοῦ
μελειοδικείου Μεσολογ
δικάσθη εἰς 1 1)2 ἐτο
σιν ὁ σεσημασμένος ἀπ
κόλαος ἢ Νικήτας Μ
ἡ Παρθένης διὰ σωρεί
τῶν, τὰς ὁποίας διέπ
Μεσολόγγιον, Ἀγρίν
πακτον καὶ Αἰτωλικ

### ΠΑΛΑΙΣΤΙΚΟΣ Α ΜΕ ΔΥΟ ΗΤΤΗΜΕ

Κατὰ τὸν χθεσινοβρ
τὸ τερραὶν τῆς ΕΑΠ
κὸν ἀγῶνα μεταξὺ τῶν
παλαιστῶν Ναθαναὴλ
γενειοφόρου Πανάγου
τὴν διάρκειαν ἐπιθέσεω
τέρου ἐναντίον τοῦ
δύο παλαισταὶ κατέπ
τοῦ ρίγκ μέρος τοῦ
θραύσθη
Ἐπειδὴ δὲν ἠδυνήθ
ἐγερθοῦν ἐντὸς τῆς τακτ
προθεσμία:, ὁ διαιτητής
ρόπουλος ἐκήρυξεν ἀμ
ἡττημένους μὲ νὸκ—ἄου

### Ἡ ΕΔΑ καὶ αἱ

Ὁ ἀφιχθεὶς ἐνταῦθα
μεντζῆς, ἐκπρόσωπος
στερᾶς παρατάξεως τῆς
σχε χθὲς διαφόρους
ἐν σχέσει μὲ τὰς δημ
κλογὰς καὶ ἄλλα

### Η ΤΙΜΗ ΤΟΥ Κ

ΑΘΗΝΑΙ. Κατὰ τὰς
σας πληροφορίας, ἐνδ
ἐντὸς τῶν ἀμέσως προσ
νῶν, νὰ καταστῇ δυνατ
τίμησις τοῦ καφέ. Ἡ λ
τικῆς ἀποφάσεως, πάντ
σχεται ἐν συναρτήσει π
ἐφαρμογὴν τῆς ἐκ μέρ
Βραζιλίας ληφθείσης κατ
ἀποφάσεως ὅπως ἡ τιμ
ἐξαγομένου «ὠμοῦ» κατ
τοῦτο συνεπείᾳ τῆς
ἀσυνήθως μεγάλης πα
μειωθῇ κατὰ 20—25ο)ο

### ΟΙ ΒΟΗΘΟΙ ΦΑΡΜΑΚ

Αἱ ἐξετάσεις διὰ τὴν
σιν διπλωμάτων βοηθῶν
κείων θὰ διεξαχθοῦν τὸν
χῇ Ὀκτώβριον. Εἰς τὰς
σεις θὰ μετάσχουν οἱ
τὴν καθωρισμένην ὑπὸ
μου ὑπηρεσίαν ἐξασκήσ
εἰς φαρμακεῖα.

### ΕΡΓΟΛΗΠΤΙΚΑ ΠΤΥ

Παρετάθη ἐπὶ δίμηνον
θεσμία διὰ τὴν ὑποβολ
σεων πρὸς ἀπόκτησιν ἐρ
κῶν πτυχίων δημοσίων ἔ
τάξεως.

### ΤΑ ΦΥΛΛΑ ΚΡΟΥΣΤ

*Ἐκοινοποιήθη ἁρμοδ*
*πόφασις, δι' ἧς ἐνεκρίθ*
*τοῦ πανελληνίου συνε*
*βιοτεχνῶν φύλλων κρου*
*καταϊφίου εἰσαγωγὴ ἐκ*
*40 τόννων εἰδικῶν ἀλε*
*κατασκευὴν φύλλων*