ΙΔΡΥΤΗΣ
ΑΝΔΡΕΑΣ ΒΡΗΣ
ΓΡΑΦΕΙΑ ΤΥΠΟΓΡΑΦΕΙΑ
ΓΕΡΟΚΩΣΤΟΠΟΥΛΟΥ 30
ΑΡΙΘΜΟΣ ΤΗΛΕΦ. 23—84
Ἔτος 21ον ἀριθ. φύλ. 1461
Καραϊσκάκη 143

ΕΘΝΙΚΟΣ ΚΗΡΥΞ

ΠΟΛΙΤΙΚΗ ΚΑΙ ΕΙΔΗΣΕΟΓΡΑΦΙΚΗ ΕΦΗΜΕΡΙΣ ΠΑΤΡΩΝ

ΔΕΥΤΕΡΑ
27
ΣΕΠΤΕΜΒΡΙΟΥ 1954
ΤΙΜΗ ΦΥΛΛΟΥ δρχ. 1,50

Ἐνῷ συνεχίζονται αἱ Βρετανικαὶ μηχανορραφίαι

ΕΙΣ ΚΡΙΣΙΜΟΝ ΦΑΣΙΝ ΤΟ ΚΥΠΡΙΑΚΟΝ

ΕΝΕΡΓΕΙΑΙ ΟΠΩΣ ΣΥΖΗΤΗΘΗ ΕΝΤΟΣ ΤΟΥ ΕΡΧΟΜΕΝΟΥ ΟΚΤΩΒΡΙΟΥ

ΑΓΓΛΙΚΗ ΕΦΗΜΕΡΙΣ ΟΜΙΛΕΙ ΠΕΡΙ ΒΑΡΕΙΑΣ ΒΡΕΤΑΝΙΚΗΣ ΗΤΤΗΣ

Ἡ προδοτικὴ θέσις φιλικῶν μας χωρῶν

ΝΕΑ ΥΟΡΚΗ 26. (Ἰδ. Ὑπ.). Ἀπὸ τῆς αὔριον ἀρχίζουν δραστήριαι ἐνέργειαι τῆς Ἑλληνικῆς διπλωματικῆς ἀντιπροσωπείας εἰς τὸν Ο.Η.Ε. διὰ τὴν ἀνάπτυξιν τοῦ Κυπριακοῦ θέματος πρὸς τὰς ἀντιπροσωπείας ἐκείνας, αἱ ὁποῖαι καίτοι αἱ χῶραι των εἶναι ἀντιαποικιακαί, ἐν τούτοις κατεψήφισαν, ἢ ἀπέσχον τῆς ψηφοφορίας, κατὰ τὴν προχθεσινὴν συνεδρίασιν τῆς Γεν. Συνελεύσεως. Ἰδίως αἱ προσπάθειαι θὰ καταβληθοῦν πρὸς τὰς ἀντιπροσωπείας τοῦ Παναμᾶ, Βενεζουέλας, Ἀργεντινῆς, Βολιβίας καὶ Βραζιλίας, αἵτινες ἀπέσχον κυρίως ἀπὸ ἀντιαμερικανικὴν τακτικήν, κρίνασαι ὅτι ἡ Ἑλλὰς τελεῖ ὑπὸ τὴν ἐπιρροὴν τῶν Ἡν. Πολιτειῶν.

Ἐξ ἄλλου, ὁ κ. Κύρου θὰ προβῇ αὔριον εἰς ἐνεργείας, ὅπως τὸ Κυπριακὸν καταχωρηθῇ εἰς τὴν ἡμερησίαν διάταξιν μεταξὺ τῶν πρώτων, οὕτως ὥστε ἡ συζήτησίς του νὰ ἀρχίσῃ ἐντὸς τοῦ πρώτου 15θημέρου τοῦ Ὀκτωβρίου.

Ἀντιθέτως ὁ Βρετανὸς ὑφυπουργὸς τῶν Ἐξωτερικῶν κ. Λὶδ ἐνεργεῖ ἀπὸ τῆς προχθὲς ὅπως ἀναβληθῇ πᾶσα συζήτησις ἐπὶ τοῦ Κυπριακοῦ μὲ τὴν βεβαιότητα ὅτι θὰ κατορθωθῇ νὰ παραπεισθοῦν καὶ ἄλλαι χῶραι, ἐκείνων αἵτινες προχθὲς ὑπερψήφισαν τοῦ θέματος.

Αἱ Ἡν. Πολιτεῖαι εἰς τὰς ψηφοφορίας θὰ τηρήσουν στάσιν ἀμερόληπτον.

Τοῦ γεγονότος τούτου ἐγένετο μεγάλη ἐκμετάλλευσις εἰς τὰ παρασκήνια τοῦ Ο.Η.Ε. ἐκ μέρους τῶν ἀντιπροσωπειῶν τοῦ Ἀνατολικοῦ Συνασπισμοῦ, αἱ ὁποῖαι κατηγοροῦν τὴν Ἀμερικανικὴν πολιτικὴν ἐπὶ διπλοπροσωπείᾳ. Μεγάλην ἐντύπωσιν ἔχει προξενήσει τὸ γεγονὸς ὅτι αἱ Ἰνδίαι καὶ ἡ Αἰθιοπία ἀπέσχον, παρὰ τὴν ὑπόσχεσίν των ὅτι θὰ ἐψήφιζον ὑπὲρ τῆς Ἑλλάδος, ἰδιαιτέρως δὲ ἐσχολιάζετο δυσμενῶς ἡ στάσις τῆς Αἰθιοπίας, ἡ ὁποία παρέβη τὴν δοθεῖσαν ὑπόσχεσιν της ἐκ μέρους τοῦ Αὐτοκράτορος Σελασιὲ κατὰ τὸ πρόσφατον ταξεῖδιόν του εἰς Ἀθήνας.

Φῆμαι κυκλοφοροῦσαι εἰς τοὺς διαδρόμους τοῦ Ο.Η.Ε. ἀναφέρουν ὅτι ἡ Μ. Βρετανία ὑπεσχέθη πρὸς ἀμφοτέρας τὰς ἐν λόγῳ χώρας σοβαρώτατα οἰκονομικὰ καὶ ἀποικιακὰ ἀνταλλάγματα. Ἰδιαιτέρως τὰ ἀνταλλάγματα τῆς Αἰθιοπίας ἀφοροῦν τὴν Βρετανικὴν Σομαλίαν παρὰ τὴν Ἐρυθρὰν Θάλασσαν.

Ὁ κ. Στεφανόπουλος, τὸν ὁποῖον συνεχάρει ὁ κ. Παπάγος διὰ τὸν χειρισμὸν τοῦ Κυπριακοῦ, ἀφικνούμενος εἰς τὴν Νέαν Ὑόρκην

Γενικῶς πάντως πιστεύεται ὅτι τὸ Κυπριακὸν ζήτημα εἰσῆλθεν ἤδη ἀπὸ τῆς χθὲς εἰς τὴν πλέον κρίσιμον καὶ οὐσιαστικήν του φάσιν. Καίτοι αἱ ἐλπίδες μιᾶς ἱκανοποιήσεως τῆς Ἑλληνικῆς προσφυγῆς εἶναι μεγάλαι, ἐν τούτοις οὐδεὶς δύναται νὰ προεξοφλήσῃ τοῦτο μετὰ βεβαιότητος.

ΛΟΝΔΙΝΟΝ. 26. Αἱ σημεριναὶ Βρετανικαὶ ἐφημερίδες ἀσχολοῦνται μὲ τὸ Κυπριακὸν ζήτημα καὶ μὲ τὴν ἀπόφασιν τῆς Ἀγγλίας ὅπως ἀπόσχῃ τῶν περαιτέρω ἐπὶ τοῦ ζητήματος συζητήσεων εἰς τὸν ΟΗΕ.

Ἡ συντηρητικὴ «Σάνταιη Τάϊμς» ἐπικροτεῖ τὴν ἀπόφασιν περὶ ἀποχῆς καὶ ὑπογραμμίζει ὅτι καὶ τὸ συμφέρον τῆς εἰρήνης καὶ ἡ ἀνάγκη νὰ μὴ κλονισθῇ ἡ ἐμπιστοσύνη πρὸς τὸν ΟΗΕ, δοθέντος ὅτι ἡ ἐνώπιον τῶν Ἡνωμένων Ἐθνῶν συζήτησις δὲν πρόκειται νὰ καταλήξῃ εἰς πρακτικὸν ἀποτέλεσμα, ἐπιβάλλουν τὴν Ἀγγλικὴν ἀποχήν.

Ὁ ἀνεξάρτητος «Ὀμπσέρβερ» χαρακτηρίζει ὡς βαρεῖαν ἧτταν τῆς Βρετανικῆς ἐξωτερικῆς πολιτικῆς τὴν ἀπόφασιν περὶ ἐγγραφῆς τοῦ θέματος εἰς τὴν ἡμερησίαν διάταξιν. Ἡ ἐφημερὶς ἐπικρίνει τὴν Ἀγγλικὴν Κυβέρνησιν διὰ τὴν ἀπόφασιν ὅπως ἀπόσχῃ τῶν περαιτέρω συζητήσεων ἐπὶ τοῦ Κυπριακοῦ εἰς τὸν ΟΗΕ καὶ συνιστᾷ εἰς τὴν Ἀγγλικὴν ἀντιπροσωπείαν ὅπως ὑποστηρίξῃ εἰς τὸν ΟΗΕ «τὴν τιμίαν ἄποψιν τὴν βασιζομένην ἐπὶ τῶν στρατιωτικῶν ὑπολογισμῶν». Τέλος γράφει ὅτι τὰ ἐπιχειρήματα περὶ Τουρκικῆς μειονότητος καὶ περὶ ὑποκινήσεως τοῦ ζητήματος ὑπὸ τῶν κομμουνιστῶν δὲν δικαιολογοῦν ἐνεργείας, αἱ ὁποῖαι εἶναι ἀντίθετοι πρὸς τοὺς πόθους τῆς πλειοψηφίας.

Τὸ «Σάνταιη Ἐξπρές», ἀφοῦ συνιστᾷ εἰς τὴν Βρετανικὴν ἀντιπροσωπείαν νὰ μὴ ἀπόσχῃ τῆς περαιτέρω συζητήσεως εἰς τὸ ΟΗΕ, ἰσχυρίζεται ὅτι «ὄπισθεν τοῦ κινήματος εἰς Κύπρον εὑρίσκονται οἱ κομμουνισταί, οἱ ὁποῖοι ἐπιδιώκουν νὰ ἐκδιώξουν τοὺς Ἄγγλους ἀπὸ τὴν μοναδικὴν θέσιν ποὺ ἀπέμεινεν εἰς αὐτοὺς εἰς τὴν Ἀνατολικὴν Μεσόγειον».

Νέα προσπάθεια συνεννοήσεως τῆς Δύσεως

ΑΡΧΙΖΕΙ ΑΥΡΙΟΝ Η ΕΝΝΕΑΜΕΡΗΣ ΔΙΑΣΚΕΨΙΣ

ΠΡΟΣ ΕΞΕΤΑΣΙΝ ΤΟΥ ΓΕΡΜΑΝΙΚΟΥ ΖΗΤΗΜΑΤΟΣ

Ὁ κ. Ντάλλες ὑπὲρ ἐπανεξετάσεως τοῦ θέματος συλλογικῆς ἀσφαλείας

Η ΓΑΛΛΙΑ ΕΙΝΑΙ ΠΡΟΘΥΜΟΣ ΝΑ ΣΥΝΕΡΓΑΣΘΗ

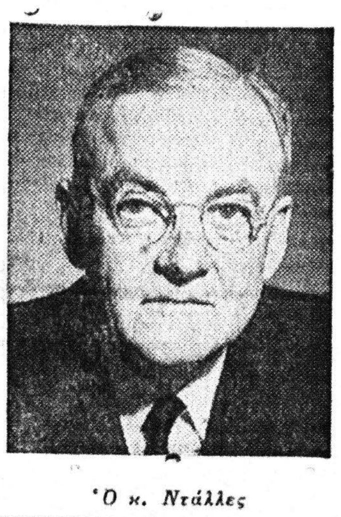

Ὁ κ. Ντάλλες

ΛΟΝΔΙΝΟΝ. 26. (Ἰδ. ὑπηρ.) Ἡ μία μετὰ τὴν ἄλλην ἤρχισαν νὰ καταφθάνουν αἱ διπλωματικαὶ ἀντιπροσωπεῖαι, αἱ ὁποῖαι θὰ μετάσχουν τῆς αὐριανῆς 9μεροῦς διασκέψεως διὰ τὴν συμμετοχὴν τῆς Δυτικῆς Γερμανίας εἰς τὴν ἄμυναν τῆς Δυτ. Εὐρώπης.

Σήμερον (χθὲς) μετὰ τὴν ἄφιξιν τῆς 20μελοῦς Ἀμερικανικῆς ἀντιπροσωπείας ὑπὸ τὸν κ. Ντάλλες, ἤρχισαν αἱ ζυμώσεις μεταξὺ τῶν ἀντιπροσωπειῶν διὰ τὴν ἐπίτευξιν μιᾶς συνεννοήσεως πρὸ τῆς ἐνάρξεως τῶν ἐργασιῶν τῆς Διασκέψεως, ἡ ὁποία θὰ γίνῃ μεθαύριον. Τῆς Διασκέψεως μετέχουν ἡ Μεγ. Βρετανία, ἡ Γαλλία, αἱ Ἡνωμ. Πολιτεῖαι, ἡ Δ. Γερμανία, ἡ Ἰταλία, τὸ Βέλγιον, τὸ Λουξεμβοῦργον καὶ ἡ Ὁλλανδία.

Παραλλήλως ἀναμένεται ἡ ἄφιξις τῆς Γαλλικῆς ἀντιπροσωπείας ὑπὸ τὸν Πρωθυπουργὸν κ. Μαντὲς Φράνς. Προβλέπεται ὅτι ὁ Γάλλος Πρωθυπουργὸς θὰ ζητήσῃ καὶ πάλιν σοβαρὰς ἐγγυήσεις, ὡς πρὸς τὴν συμμετοχὴν τῆς Γερμανίας εἰς τὸν εὐρωπαϊκὸν στρατὸν καὶ θὰ ἐπαναλάβῃ τὴν ἀξίωσιν περὶ μεγαλυτέρας συμβολῆς τῆς Μ. Βρετανίας καὶ τῶν Ἡν. Πολιτειῶν, ἀπὸ τὰς ὁποίας θὰ ζητηθῇ ὅπως μὴ ἀποσύρουν τὸν στρατόν των ἀπὸ τὴν Δ. Εὐρώπην.

Ὁ κ. Ντάλλες ἀφῆκε νὰ ἐννοηθῇ, ὅτι εἰς περίπτωσιν μὴ ἐπιτεύξεως συμφωνίας, αἱ Ἡν. Πολιτεῖαι θὰ μεταβάλουν τὴν πολιτικήν των εἰς τὴν Δ. Εὐρώπην καὶ θὰ τραποῦν πρὸς νέους προσανατολισμούς, οἱ ὁποῖοι θὰ ἔχουν ἄμεσον ἀντίκτυπον ἐπὶ τῶν χωρῶν, αἵτινες θὰ ἀπόσχουν τῶν συμφωνιῶν διὰ τὸν ἐξοπλισμὸν τῆς Δ. Γερμανίας.

Ἐγνώσθη ὅτι ὁ κ. Ντάλλες, πρὸ τῆς ἀναχωρήσεώς του διὰ Λονδῖνον ἐδήλωσεν ὅτι τὸ ζήτημα τῆς συλλογικῆς ἀσφαλείας τῆς Δ. Εὐρώπης πρέπει νὰ ἐξετασθῇ ὑπὸ τὸ φῶς τῶν τελευταίων ἐξελίξεων. Ὁ κ. Ντάλλες, ὡς ἐγνώσθη, ἀπηύθυνε μήνυμα πρὸς τὸν Γάλλον Πρωθυπουργὸν κ. Φράνς, εἰς τὸ ὁποῖον ἐκθέτει τὰς Ἀμερικανικὰς ἀπόψεις ὅσον ἀφορᾷ τὰ θέματα, μὲ τὰ ὁποῖα θὰ ἀπασχοληθῇ ἡ ἐννεαμερὴς διάσκεψις. Ὁ κ. Ντάλλες εἶπεν ἐπίσης, ὅτι δὲν κομίζει εἰς Λονδῖνον συγκεκριμένας προτάσεις.

ΟΦΕΙΛΟΜΕΝΗ ΕΞΗΓΗΣΙΣ

Τὸ ἀποτέλεσμα τῆς γενομένης εἰς τὴν Γενικὴν Συνέλευσιν τοῦ Ο.Η.Ε. ψηφοφορίας διὰ τὴν ἐγγραφὴν τοῦ Κυπριακοῦ ζητήματος εἰς τὴν ἡμερησίαν διάταξιν ὑπῆρξεν ἱκανοποιητικόν, ὅσον ἐπίσης καὶ καταπληκτικόν. Ἱκανοποιητικόν, διότι ἡ Ἑλλὰς ἐξησφάλισε μίαν πρώτην δικαίωσιν. Καταπληκτικόν, διότι αἱ περισσότεραι ἐκ τῶν χωρῶν ἐκείνων αἱ ὁποῖαι θεωροῦνται φίλαι καὶ σύμμαχοι κατεψήφισαν τὴν ἑλληνικὴν πρότασιν, ἱερωτέραν τῆς ὁποίας ἴσως δὲν ἔχει συζητήσει μέχρι σήμερον ὁ Ο.Η.Ε.

Τὸ γεγονὸς τοῦτο δημιουργεῖ μίαν ὑποχρέωσιν διὰ τοὺς διαχειριζομένους τὰς διεθνεῖς ὑποθέσεις. Νὰ ἐξηγήσουν εἰς τὸν Ἑλληνικὸν Λαὸν διατί αἱ φιλικαὶ αὐταὶ χῶραι ἐτήρησαν ἀπέναντι τῆς Ἑλλάδος στάσιν ἐχθρικήν. Ἐὰν τοῦτο δὲν γίνῃ, αἱ ἀρχαὶ τῶν Δυτικῶν θὰ καταρρεύσουν. Θὰ ἔχῃ ἀποδειχθῇ, ὅτι οἱ φίλοι τῆς Ἑλλάδος δὲν εἶναι εἰλικρινεῖς ὅσον ἐπιστεύετο. Καὶ θὰ ἔχουν κερδίσει, τοὐλάχιστον ἠθικῶς, ἐκεῖνοι οἱ ὁποῖοι ἀποκαλοῦνται ἐχθροὶ τῆς ἐλευθερίας καὶ τοῦ πολιτισμοῦ.

ΔΗΛΩΣΕΙΣ κ. ΓΟΝΗ ΕΙΣ ΤΗΝ ΘΕΣΣΑΛΟΝΙΚΗΝ

ΕΜΕΙΩΘΗ, ΕΙΠΕΝ, Ο ΑΡΙΘΜΟΣ ΤΩΝ ΑΝΕΡΓΩΝ

ΘΕΣΣΑΛΟΝΙΚΗ. Ὁ ὑπουργὸς Ἐργασίας κ. Γονῆς ὀλίγον πρὶν ἀναχωρήσῃ ἐπιστρέφων εἰς Ἀθήνας, εἰς δηλώσεις του ἀνέφερεν, ὅτι αἱ ἐπισκεφθεῖσαι αὐτὸν ἐπιτροπαὶ περιωρίσθησαν νὰ ἐκφράσουν τὰς εὐχαριστίας καὶ τὴν εὐγνωμοσύνην των πρὸς τὴν Κυβέρνησιν τοῦ στρατάρχου Παπάγου διὰ τὰ ληφθέντα ἐσχάτως προστατευτικὰ μέτρα ὑπὲρ τῶν ἐργαζομένων.

Ὁ κ. Γονῆς ἀφοῦ ἀνεκοίνωσεν ὅτι ἡ Θεσσαλονίκη περιελήφθη εἰς τὸ πρῶτον ἔτος τοῦ ἐργατικοῦ στεγαστικοῦ προγράμματος, εἶπεν ὅτι ὁ ἀριθμὸς τῶν ἀνέργων ἐμειώθη. Ὅταν, συνέχισεν, ἀνέλαβε τὴν ἐξουσίαν ἡ Κυβέρνησις τοῦ Συναγερμοῦ, εἰς Θεσσαλονίκην ὑπῆρχον 25.000 περίπου ἄνεργοι, ἐνῷ σήμερον μόνον 3.000. Τὸ γεγονὸς τοῦτο ἀποτελεῖ εὔγλωττον ἀπάντησιν εἰς τὰς σπερμολογίας ὅτι ἀπέτυχεν ἡ Κυβέρνησις τοῦ στρατάρχου Παπάγου.

Ἀναφερόμενος εἰς τὰς καταγγελίας τῆς ΓΣΕΕ περὶ λιποθυμιῶν ἐργατριῶν εἰς Θεσσαλονίκην, ὁ κ. Γονῆς εἶπεν ὅτι ἐξηκρίβωσεν κατὰ τρόπον ἀδιαμφισβήτητον, ὅτι πρόκειται περὶ σκηνοθεσίας ὡρισμένων ἀτόμων, ἀσκούντων τὸ ἐπάγγελμα τοῦ ἐκπροσώπου τῶν ἐργαζομένων, οἱ ὁποῖοι ἠκολούθησαν τὰς μεθόδους τῶν κομμουνιστῶν διὰ νὰ παραπλανήσουν τὴν κοινὴν γνώμην.

Ρωσσικῆς κατασκευῆς

ΠΥΡΑΥΛΟΙ ΕΦΘΑΣΑΝ ΕΙΣ ΥΨΟΣ 400 ΧΙΛΙΟΜ.

Εἰς τὰ ἀνώτατα στρώματα τῆς στρατοσφαίρας.

ΛΟΝΔΙΝΟΝ. 26. Τηλεγραφοῦν ἐκ Μόσχας ὅτι ὁ Ρῶσσος εἰδικὸς ἐπὶ τῶν πυραύλων καθηγητὴς Τανιούκοβιτς ἐδήλωσεν, ὅτι οἱ Ρῶσσοι ἐπιστήμονες ἐπέτυχον τὴν ἐκτίναξιν πυραύλου εἰς ὕψος 400 χιλιομέτρων, εἰς τὰ ἀνώτατα δηλαδὴ στρώματα τῆς ἀτμοσφαίρας. Ὑπενθυμίζεται ὅτι τὸν παρελθόντα Μάϊον εἶχεν ἀνακοινωθῇ εἰς τὴν Οὐάσιγκτων ὅτι Ἀμερικανοὶ ἐπιστήμονες ἐπέτυχον τὴν ἐκτίναξιν πυραύλου εἰς ὕψος 250.000 μέτρων.

Σοβαραὶ ἐξελίξεις εἰς Ἄπω Ἀνατολὴν

ΟΙ ΚΙΝΕΖΟΙ ΚΟΜΜΟΥΝΙΣΤΑΙ ΕΤΟΙΜΑΖΟΝΤΑΙ ΔΙΑ ΝΑ ΕΝΕΡΓΗΣΟΥΝ ΑΠΟΒΑΣΙΝ ΕΙΣ ΦΟΡΜΟΖΑΝ

Μεγάλη σύσκεψις συγκροτεῖται εἰς τὴν Ταϊπέχ

ΣΧΕΔΙΟΝ ΑΕΡΟΠΟΡΙΚΗΣ ΕΠΙΘΕΣΕΩΣ

ΛΟΝΔΙΝΟΝ 26 (Ἰδ. Ὑπ.). Ἡ ἔντασις μεταξὺ Ἐθνικιστικῆς καὶ κομμουνιστικῆς Κίνας συνεχίζεται ὀξυτάτη. Ὡς μετέδωσε σήμερον (χθὲς) ὁ ραδιοσταθμὸς τοῦ Πεκίνου, αἱ χερσαῖαι ναυτικαὶ καὶ ἀεροπορικαὶ δυνάμεις τῆς Λαϊκῆς Κίνας, ἐντείνουν τὴν ἐκπαίδευσίν των εἰς τὸν τομέα τῶν ἀμφιβίων ἐπιχειρήσεων, διὰ νὰ ἐπιτύχουν ἀπόβασιν εἰς τὴν Φορμόζαν παρὰ τὴν ἀντίδρασιν τὴν ὁποίαν θὰ σημειώσῃ ὁ 7ος Ἀμερικανικὸς στόλος.

Ἐξ ἄλλου, πληροφορίαι ληφθεῖσαι ἐκ Χὸγκ-Κόγκ, ἀναφέρουν ὅτι ὄντως, ἀπό τινος ἤρχισαν ἐκτελούμενα γυμνάσια ἀεροπορικῶν ἀποβάσεων. Λέγεται ὅτι τὸ σχέδιον ἐξεπονήθη ὑπὸ τῶν ἐν αἰχμαλωσίᾳ Γερμανῶν στρατηγῶν, βασίζεται δὲ ἐπὶ τοῦ ἐφαρμοσθέντος σχεδίου, κατὰ τὸν δεύτερον παγκόσμιον πόλεμον, τῆς ἀπὸ ἀέρος καταλήψεως τῆς νήσου Κρήτης καὶ ὅτι τὸ σχέδιον εἶναι συγχρονισμένον, δεδομένου ὅτι ἀντιμετωπίζεται εἰς αὐτό, ἡ ἰσχυρὰ ἀπὸ ξηρᾶς ἄμυνα τῶν κινεζικῶν ἐθνικιστικῶν δυνάμεων.

Αἱ πληροφορίαι αὐταὶ μεταδοθεῖσαι εἰς τὰς ἀμερικανικὰς στρατιωτικὰς ὑπηρεσίας, προεκάλεσαν τὴν μετάβασιν τοῦ ἀρχηγοῦ τοῦ 7ου ἀμερικανικοῦ στόλου κ. Πράϊντ εἰς Φορμόζαν. Ἐπίσης αὔριον (σήμερον) ἀναμένεται εἰς Φορμόζαν ὁ Ἀμερικανὸς ἀρχηγὸς τῆς στρατιᾶς τῆς Κορέας στρατηγὸς Τέηλορ, ὁ ὁποῖος θὰ συμμετάσχῃ νέας μεγάλης συσκέψεως εἰς τὴν ὁποίαν θὰ λάβουν ἐπίσης μέρος οἱ ἀρχηγοὶ τῶν ἐθνικιστικῶν κινεζικῶν δυνάμεων καὶ ὁ Τσὰγκ Κάϊ Σέκ. Ἡ σύσκεψις αὐτὴ θὰ ἀφορᾷ τὸν συντονισμὸν τῆς ἀμύνης τῆς Φορμόζας, ἐν ὄψει ἀποβατικῶν ἐπιχειρήσεων εἰς αὐτήν. Ἐν τῷ μεταξὺ ἐγνώσθη ὅτι αἱ ὁδηγίαι αἱ ὁποῖαι ἔχουν δοθῇ πρὸς τὸν ἀρχηγὸν τοῦ 7ου ἀμερικανικοῦ στόλου εἶναι νὰ παρεμποδίσῃ προσέγγισιν ἀποβατικῶν κινεζικῶν δυνάμεων ἀπὸ θαλάσσης εἰς Φορμόζαν, χωρὶς νὰ ἐπιχειρηθῇ δρᾶσις τοῦ ἀμερικανικοῦ στόλου ἐναντίον τῶν ἀκτῶν τῆς Ἠπειρωτικῆς Κίνας. Ἤδη ἀντιμετωπίζεται ἡ περίπτωσις ἀεροπορικῆς ἐπιθέσεως ἐναντίον τοῦ στόλου τῶν Ἡνωμένων Πολιτειῶν καὶ ἡ τακτικὴ ἡ ὁποία θὰ τηρηθῇ ἔναντι τῆς Λαϊκῆς Κίνας.

ΕΤΟΣ 5715ον

ΠΡΩΤΟΧΡΟΝΙΑ ΕΧΟΥΝ ΑΥΡΙΟΝ ΟΙ ΙΣΡΑΗΛΙΤΑΙ

Συγκέντρωσις εἰς τὰς συναγωγάς. Τὸ «Σοφάρ».

Αὔριον οἱ Ἰσραηλῖται ὅλου τοῦ κόσμου ἑορτάζουν τὴν πρωτοχρονιὰν τοῦ Ἑβραϊκοῦ ἔτους 5715. Ἡ πρωτοχρονιὰ εἰς τὴν Ἰσραηλιτικὴν λέγεται Ρὸς Ἀσανὰ (κεφαλὴ τοῦ ἔτους). Εἰς ὅλας τὰς συναγωγὰς θὰ τελεσθοῦν δοξολογίαι, ὁ δὲ εἰς Ἀθήνας διπλωματικὸς ἀντιπρόσωπος τοῦ Κράτους τοῦ Ἰσραὴλ θὰ δεχθῇ τὰ συγχαρητήρια τῶν ἀρχῶν κλπ. Οἱ Ἰσραηλῖται θὰ κληθοῦν εἰς τὰς συναγωγὰς διὰ τοῦ «σοφὰρ» —κέρατος ἀμνοῦ, τὸ ὁποῖον, δίκην σφυρίχτρας, χρησιμοποιεῖται ἀντὶ τῶν κωδώνων τῶν χριστιανικῶν ναῶν. Συμφώνως πρὸς τὴν Ἰσραηλιτικὴν παράδοσιν, ὁ ἀναμενόμενος Μεσσίας, ὅταν ἔλθῃ ἐπὶ τῆς γῆς, θὰ καλέσῃ διὰ τοῦ «σοφὰρ» τοὺς ἀνθρώπους εἰς μίαν μεγάλην κοιλάδα, ὅπου καὶ θὰ τοὺς κρίνῃ κατὰ τὰ ἔργα των.

Ἐνῷ ἐγγίζουν αἱ δημοτικαὶ ἐκλογαὶ

ΑΠΕΙΛΟΥΝΤΑΙ ΑΠΟΚΑΛΥΨΕΙΣ ΚΑΤΑ ΤΗΝ ΕΠΙΚΕΙΜΕΝΗΝ ΕΝΑΡΞΙΝ ΤΟΥ ΕΚΛΟΓΙΚΟΥ ΑΓΩΝΟΣ

Ἡ στάσις τῆς ἀριστερᾶς παρατάξεως

Ὀξύτης μόνον τὰς τελευταίας ἡμέρας

Η ΣΤΑΣΙΣ ΤΟΥ κ. ΓΕΡΟΚΩΣΤΟΠΟΥΛΟΥ

Οὐδεμία ἀξιόλογος κίνησις ἐσημειώθη κατὰ τὴν διαρρεύσασαν ἑβδομάδα, ὅσον ἀφορᾷ τὴν πορείαν τοῦ ἐκλογικοῦ ἀγῶνος, ὁ ὁποῖος, κατὰ τὰς ὑπαρχούσας προβλέψεις, θὰ προσλάβῃ ὀξύτητα μόνον κατὰ τὰς τελευταίας ἡμέρας πρὸ τῶν ἐκλογῶν. Ἐπὶ τοῦ παρόντος οἱ ὑποψήφιοι δήμαρχοι περιορίζονται εἰς τὴν ἐπιλογὴν τῶν προσώπων, τὰ ὁποῖα θὰ μετάσχουν τῶν συνδυασμῶν των, ἐνῷ ταυτοχρόνως, τελοῦν ἐν ἀναμονῇ τῆς ἐκδηλώσεως τῶν πολιτικῶν παραγόντων τῆς πόλεως καὶ τῆς στάσεως, τὴν ὁποίαν οὗτοι θὰ λάβουν. Εἰς γενομένας ὑπὸ κύκλων τινῶν ἀπειλὰς περὶ «ἀποκαλύψεων» εἰς βάρος ὑποψηφίων οὐδεμία ἀποδίδεται ἰδιαιτέρα σημασία, ἐλπίζεται δὲ βασίμως ὅτι οὐδεὶς τῶν ὑποψηφίων θὰ θελήσῃ νὰ καταβιβάσῃ τὸ ἐπίπεδον τοῦ ἐκλογικοῦ ἀγῶνος πέραν τῶν θεμιτῶν ὁρίων. Ἡ στάσις τὴν ὁποίαν θὰ τηρήσουν οἱ ἀριστεροὶ δὲν ἔχει ἐπίσης ἀποσαφηνισθῇ, γενικῶς ὅμως ἀναγνωρίζεται, ὅτι ἡ ψῆφος των θὰ

(Συνέχεια εἰς τὴν 6ην σελίδα)

ΕΙΔΗΣΕΙΣ ΚΑΙ ΣΧΟΛΙΑ

ΚΑΛΛΙΤΕΧΝΙΚΗ ΚΙΝΗΣΙΣ

ΤΟΥ κ. ΠΕΤΡΟΥ ΠΑΠΑΕΥΘΥΜΙΟΥ

Μεθαύριον Τετάρτην, ὁ «Θυμελικὸς Θίασος» τοῦ κ. Λίνου Καρζῆ, κάμνων ἔναρξιν εἰς τὸ Ἀρχαῖον Ὠδεῖον τῶν ὀλίγων εἰς τὴν πόλιν μας παραστάσεών του, θὰ ἑρμηνεύσῃ τὴν τραγῳδία τοῦ Αἰσχύλου «Ἑπτὰ ἐπὶ Θήβας», τὴν ὁποίαν τὴν παρελθοῦσαν Κυριακὴν ἐπαρουσίασεν εἰς τὸ ἀρχαῖον θέατρον τῶν Δελφῶν, κατὰ τὴν διάρκειαν μεγάλων ἑορτῶν, σημειώσας ἐξαιρετικὴν ἐπιτυχίαν. Αἱ ἐνταῦθα παραστάσεις τοῦ Θυμελικοῦ θιάσου ποὺ θὰ δοθοῦν μὲ συνεργασίαν τῆς Ἀχαϊκῆς, λόγῳ τοῦ μεγάλου ἐνδιαφέροντός των, θεωρεῖται βέβαιον ὅτι θὰ σημειώσουν ἐξαιρετικὴν ἐπιτυχίαν. Μελετᾶται δὲ καὶ ἡ σκέψις νὰ δοθοῦν καὶ μὲ εἰσιτήριον εἰς ἐντελῶς μειωμένην τιμὴν ἵνα δοθῇ ἡ δυνατότης τῆς παρακολουθήσεώς των ἀπὸ τὸ εὐρύτερον κοινόν.

Διὰ τοὺς ἀναγνώστας μας παραθέτομεν σχετικὸν εἰσαγωγικὸν σημείωμα τῶν «Ἑπτὰ ἐπὶ Θήβας» εἰς ἄλλην σελίδα.

★

Ἐπὶ τῇ ἐνάρξει τοῦ νέου Ἐκπαιδευτικοῦ ἔτους ἤρχισεν εἰς τὰ Ὠδεῖα τῆς πόλεώς μας ἡ ἐγγραφὴ σπουδαστῶν. Ἐπίσης ἐγένετο καὶ ἡ ἀναγγελία τῆς ἐνάρξεως τῶν διαφόρων μουσικῶν μαθημάτων.

Ὁ σχετικῶς μεγάλος ἀριθμὸς ἐγγραφέντων σπουδαστῶν ἔναντι τοῦ παρελθόντος ἔτους ἐνθαρρύνει τὰς διευθύνσεις τῶν Ὠδείων μας, ὥστε νὰ πλαισιώνωνται μὲ ὅσον τὸ δυνατὸν ἱκανότερον διδακτικὸν προσωπικόν, εἰς τὸ ὁποῖον ἀπὸ ἐφέτος συγκαταλέγεται καὶ ὁ ἐξ Ἀθηνῶν ἐκλεκτὸς πιανίστας κ. Μάριος Λάσκαρης τοῦ Πατραϊκοῦ ὑπὸ τὸν κ. Ντρέκην Ὠδείου.

Αἱ μουσικαὶ αὐταὶ σχολαί μας ὁμολογουμένως προσφέρουν μεγίστας ὑπηρεσίας εἰς τὴν πνευματικὴν βελτίωσιν καὶ μουσικὴν κατάρτισιν τῆς νεολαίας μας, καθῆκον δὲ ὅλων ἡμῶν εἶναι ἡ ἠθικὴ καὶ ὑλικὴ πρὸς αὐτὰ συμπαράστασις.

****

ΘΕΑΤΡΙΚΑ

Εἰς τὸ «Λυρικὸν» συνεχίζει τὰς παραστάσεις του συγκεντρώνων καθ' ἑκάστην μέγαν ἀριθμὸν θεατῶν ὁ μουσικὸς θίασος τῆς κ. Κούλας Νικολαΐδου. Ἀπὸ τῆς ἑσπέρας τῆς Τετάρτης εἰς τὸν ἐν λόγῳ θίασον συμπεριλαμβάνεται καὶ ἡ μεγάλη διεθνὴς ἀτραξιὸν τῶν Κινέζων ἀκροβατῶν Βὰν—Κὸ—Λιάν, ἡ ὁποία μὲ τὰ καταπληκτικά της νούμερα προσφέρει ἕνα ἄκρως ἐνδιαφέρον θέαμα.

Π. ΠΑΠΑΕΥΘΥΜΙΟΥ

Ἀντὶ τῶν ἰσογείων

ΑΙ ΠΑΤΡΑΙ ΘΑ ΕΠΕΚΤΑΘΟΥΝ ΕΙΣ . . . ΥΨΟΣ

Ἐνέργειαι ὅπως ἐφαρμοσθῇ ὁ θεσμὸς τῆς ὁριζοντίου ἰδιοκτησίας εἰς τὴν πόλιν μας

Ἐξ ἁρμοδίας πηγῆς παρείχετο χθὲς ἡ πληροφορία, ὅτι τὸ σχέδιον τῶν Πατρῶν καὶ συγκεκριμένως ἡ ἐπέκτασις τοῦ σχεδίου πόλεως πρὸς τὰς δημιουργηθείσας πέριξ αὐτῆς νέας συνοικίας ἐξετάζεται κατ' αὐτὰς ὑπὸ ἐνδιαφερομένων παραγόντων καὶ τῆς Κυβερνήσεως κατὰ τρόπον δυνάμενον νὰ δώσῃ λύσιν ὁριστικὴν εἰς τὸ ζήτημα τοῦτο.

Συγκεκριμένως ἀναφέρεται, ὅτι εἶναι πολὺ ἐπικίνδυνον νὰ ἐπεκτείνωνται διαρκῶς τὰ ὅρια τῆς πόλεως διὰ τῆς ἀνεγέρσεως ἰσογείων μικροκατοικιῶν, καθ' ἣν στιγμὴν ἐπιβάλλεται ὅπως αἱ Πάτραι «ἐπεκταθοῦν πλέον εἰς ὕψος». Πρὸς τὸν σκοπὸν τοῦτον ἀναμένεται ὅτι θὰ προταθῇ ἡ ἐφαρμογὴ τοῦ θεσμοῦ τῆς ὁριζοντίου ἰδιοκτησίας. Θὰ ὑποχρεωθοῦν δηλαδὴ οἱ κατέχοντες μικρὰς οἰκίας εἰς τὸ κέντρον τῆς πόλεως, ἢ νὰ ἀνεγείρουν διωρόφους καὶ τριωρόφους οἰκίας οἱ ἴδιοι, ἢ νὰ πωλοῦν τὸν «ἀέρα» τῆς στέγης, ἵνα ἀνοικοδομήσουν ἄλλοι, οἱ ὁποῖοι στεροῦνται οἰκοπέδου.

Ὑπολογίζεται ὅτι κατ' αὐτὸν τὸν τρόπον θὰ διευκολυνθῇ καὶ τὸ ἔργον τοῦ Δήμου, ὁ ὁποῖος συνεχῶς ἀπασχολεῖται μὲ ἐπεκτάσεις τῶν δικτύων ἀποχετεύσεως, ὑδρεύσεως κ.λ.π.

ΑΙ ΗΝΩΜΕΝΑΙ ΠΟΛΙΤΕΙΑΙ ΕΞΟΠΛΙΖΟΝΤΑΙ

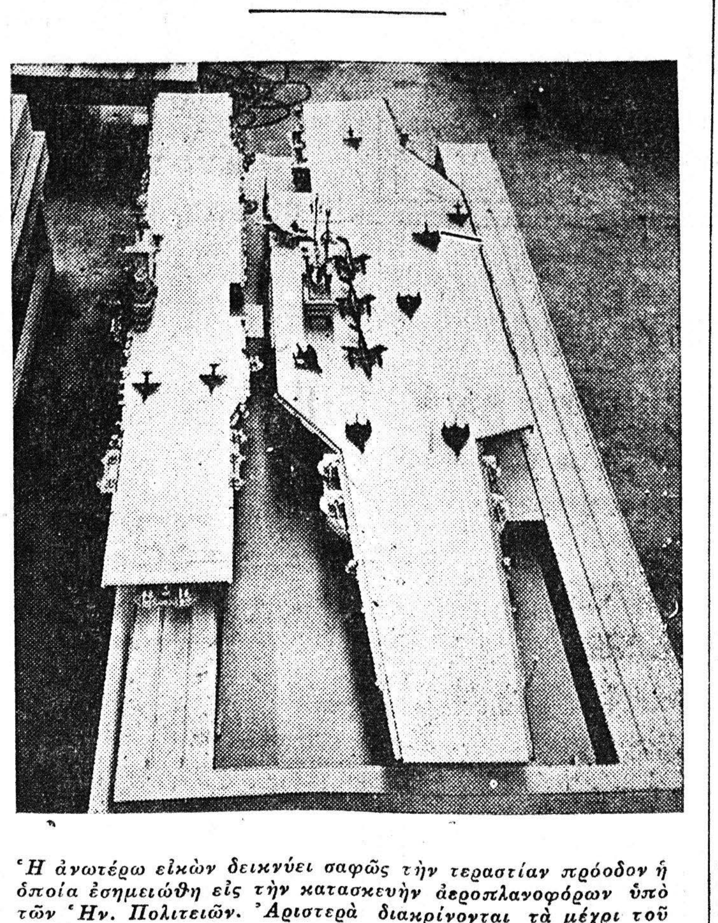

Ἡ ἀνωτέρω εἰκὼν δεικνύει σαφῶς τὴν τεραστίαν πρόοδον ἡ ὁποία ἐσημειώθη εἰς τὴν κατασκευὴν ἀεροπλανοφόρων ὑπὸ τῶν Ἡν. Πολιτειῶν. Ἀριστερὰ διακρίνονται τὰ μέχρι τοῦ 1953 κατασκευαζόμενα ἀεροπλανοφόρα καὶ δεξιὰ τὰ νέα ἀεροπλανοφόρα τὰ ὁποῖα εὑρίσκονται ὑπὸ κατασκευήν.

ΤΟΥΡΙΣΤΙΚΑ

ΚΑΤΑΣΚΗΝΩΣΙΣ ΞΕΝΩΝ ΠΕΡΙΗΓΗΤΩΝ ΕΙΣ ΛΑΜΠΙΡΗ,

Δύο Βρεταννοὶ εἰδικοὶ ἀφίχθησαν εἰς τὴν πόλιν μας

Ἡ σημειωθεῖσα ἐφέτος κίνησις ξένων περιηγητῶν, ἡ ὁποία συνεχίζεται εἰσέτι ζωηροτάτη, ἀποτελεῖ, ὡς πληροφορούμεθα, τὸν πρόαγγελον μιᾶς ἄνευ προηγουμένου κινήσεως κατὰ τὸ προσεχὲς θέρος. Δὲν εἶναι περίεργον, ὅτι ἐν ὄψει τῆς κινήσεως αὐτῆς ἤρχισαν νὰ λαμβάνωνται σχετικαὶ φροντίδες ἀπὸ τοῦδε καὶ δὴ ὄχι μόνον ἐκ τῆς πλευρᾶς τοῦ Ὀργανισμοῦ Τουρισμοῦ, ἀλλὰ καὶ ἐκ μέρους ξένων Τουριστικῶν γραφείων.

Πράγματι χθὲς τὴν ἑσπέραν ἀφίκοντο εἰς τὴν πόλιν μας καὶ κατέλυσαν εἰς τὸ ξενοδοχεῖον «Σέσιλ» δύο ἐκπρόσωποι Ἀγγλικοῦ Τουριστικοῦ Γραφείου, οἱ ὁποῖοι θὰ ἐπισκεφθοῦν ὅλους τοὺς τουριστικοὺς χώρους τῆς Πελοποννήσου ἵνα ἐξετάσουν 1) Ποῖαι περαιτέρω δυνατότητες ὑπάρχουν ἀφίξεως περιηγητῶν, 2) Ποῖαι αἱ ἐξασφαλισθεῖσαι ἀνέσεις καὶ 3) τὸ καὶ σπουδαιότερον, ποῦ θὰ ἠδύνατο νὰ ἐγκατασταθῇ νέα κατασκήνωσις κατὰ τὸ σύστημα τῆς Γαλλικῆς κατασκηνώσεως εἰς Κέρκυραν. Θεωρεῖται πιθανόν, ὅτι μία τοιαύτη κατασκήνωσις θὰ ἐγκατασταθῇ πλησίον τῶν Πατρῶν καὶ δὴ εἰς τὴν περιοχὴν Λαμπίρη.

Τοποθετήσεις πολεμιστῶν

Πληροφορούμεθα, ὅτι τὸ τοπικὸν συμβούλιον Ν. 751 συνελθὸν τὸ παρελθὸν Σάββατον εἰς συνεδρίασιν προέβη εἰς τὴν τοποθέτησιν 15 περίπου ἐφέδρων εἰς διαφόρους ἐπιχειρήσεις.

Ἀθόρυβον ἀλλὰ πολύτιμον ἔργον

ΕΙΣ ΤΟ ΘΕΡΑΠΕΥΤΗΡΙΟΝ ΦΥΜΑΤΙΩΝΤΩΝ ΕΠΕΤΕΥΧΘΗΣΑΝ ΣΗΜΑΝΤΙΚΑΙ ΒΕΛΤΙΩΣΕΙΣ

Τὸ ζωηρὸν ἐνδιαφέρον τοῦ προέδρου κ. Σ. Κούλη καὶ τοῦ λοιποῦ προσωπικοῦ

Ταχεῖα ἡ θεραπεία τῶν ἀσθενῶν

Ἐντελῶς ἀθορύβως ἀπό τινων μηνῶν εἰς τὸ παρὰ τὸ Γηροκομεῖον Θεραπευτήριον Φυματιώντων «Ἅγιος Ἀνδρέας» ἐπιτελεῖται ἀξιόλογον ἔργον, τὸ ὁποῖον σημαντικῶς συντελεῖ εἰς τὴν μεγαλυτέραν ἀνακούφισιν καὶ καλλιτέραν θεραπείαν τῶν ἐν αὐτῷ 98 νοσηλευομένων ἀσθενῶν. Ἔχοντες ὑπ' ὄψει πῶς ἀκριβῶς ἐλειτούργει τὸ Θεραπευτήριον εἰς τὸ παρελθόν, ἀθελήτως προέβημεν χθὲς τὴν πρωΐαν, ὅταν ἐπεσκέφθημεν τὸ σανατόριον εἰς μίαν σύγκρισιν ἄκρως ἐπαινετικὴν διὰ τὸν νέον πρόεδρον τοῦ Διοικητικοῦ Συμβουλίου τοῦ Ἱδρύματος κ. Σπ. Κούλην, εἰς τὸ ἐνδιαφέρον τοῦ ὁποίου ὀφείλεται καὶ ἡ ἐπιτευχθεῖσα ριζικὴ ἐπὶ τὰ βελτίω ἀλλαγή.

Παρηκολουθήσαμεν τὴν ἱερὰν ἐν ὑπαίθρῳ λειτουργίαν, τελεσθεῖσαν ὑπὸ τοῦ αἰδ. Ἀρχιμανδρίτου κ. Κ. Σακελλαροπούλου, τῇ βοηθείᾳ χορωδίας τῆς Χριστιανικῆς Ἑστίας, ἐπεσκέφθημεν μετὰ τοῦ συμβούλου, ἰατροῦ κ. Ψάχου τοὺς ἀπαστράπτοντας θαλάμους, τὰ καθαρὰ μαγειρεῖα, τοὺς κυριολεκτικῶς λάμποντας κοινοχρήστους χώρους καὶ δὲν δυνάμεθα παρὰ νὰ ἐκφράσωμεν θερμὰ συγχαρητήρια πρὸς ὅλους ἐκείνους, οἱ ὁποῖοι μοχθοῦν ἀναμφισβητήτως διὰ μίαν καλλιτέραν διαβίωσιν τῶν ἀσθενῶν. Ἡ ἀξιέπαινος πρωτοβουλία καὶ ἡ δραστηριότης τῆς προϊσταμένης ἀδελφῆς δίδος Δώρας Δρίτσα τιμοῦν τὸ Ἵδρυμα, ὅπως ἐπίσης καὶ ἡ ἀκάματος ἐργασία τοῦ κ. Ἀνδρ. Λεβιδιώτη σημαντικῶς συμβάλλει εἰς τὴν εὔρυθμον λειτουργίαν αὐτοῦ. Πρόκειται περὶ μιᾶς ἀλλαγῆς ἄνευ προηγουμένου, ἰδίως ἂν ληφθοῦν ὑπ' ὄψει τὰ χρονικὰ ὅρια ἐντὸς τῶν ὁποίων συνετελέσθη. Πέρυσι μόλις, θέμα συζητήσεως ἦτο ἡ ἀπεργία πείνης καὶ ἡ ἀνταρσία τῶν ἀσθενῶν. Σήμερον οἱ ἴδιοι ἀσθενεῖς προσφέρουν τὸν ὀβολόν των διὰ νὰ ἀνεγερθῇ εἰς ναός, ὁ ὁποῖος πολὺ συντόμως θὰ κοσμήσῃ τὸν περίβολον τοῦ Θεραπευτηρίου.

Δέον νὰ σημειωθῇ ὅτι καὶ ἡ θεραπεία τῶν ἀσθενῶν συντελεῖται καὶ αὐτὴ μὲ ρυθμὸν λίαν ἐνθαρρυντικόν.

Β.

Σημαντικὴ πρόοδος

ΩΦΕΛΙΜΟΝ ΤΟ ΠΟΡΘΜΕΙΟΝ ΠΑΤΡΩΝ-ΚΡΥΟΝΕΡΙΟΥ

Θὰ ἀγορασθῇ φέρρυ-μπὼτ ὅμοιον μὲ τὸ ὑπάρχον εἰς τὸ Στενὸν τῆς Μάγχης

Ἡ μεταφορὰ παντὸς εἴδους ἐφοδίων διὰ τοῦ νεοεγκατασταθέντος πορθμείου Πατρῶν—Κρυονερίου, ὡς ἀνεκοινώθη ἁρμοδίως, βαίνει λίαν ἱκανοποιητικῶς, τὰ μέχρι τοῦδε δὲ ἐπιτευχθέντα ἐνισχύουν τὴν ἐλπίδα ἂν μὴ τὴν βεβαιότητα, ὅτι τὸ πορθμεῖον θὰ ὑποστῇ λίαν σημαντικὰς βελτιώσεις κατὰ τὸ ἀμέσως προσεχὲς μέλλον. Ἐξ ὑπευθύνου πηγῆς παρείχετο, οὕτω, χθὲς ἡ πληροφορία, ὅτι οἱ ΣΠΑΠ μελετοῦν ἀφ' ἑνὸς μὲν τὴν πύκνωσιν τῶν δρομολογίων τὰ ὁποῖα ἐκτελοῦνται σήμερον, ἐλλείψει φέρρυ—μπώτ, ἀνὰ τριήμερον καὶ ἀφ' ἑτέρου τὴν ἐκτέλεσιν καὶ ἐπιβατικῆς συγκοινωνίας. Συγκεκριμένως ἀναφέρεται, ὅτι σχεδιάζεται ἡ ἀγορὰ ἑνὸς φέρρυ—μπώτ, ὁμοίου ἐκείνων, τὰ ὁποῖα ἐξυπηρετοῦν τὴν συγκοινωνίαν Καλαὶ—Ντόβερ εἰς τὸ στενὸν τῆς Μάγχης μεταξὺ Γαλλίας καὶ Ἀγγλίας.

Τὸ «χαρτοβασίλειον»

ΑΘΗΝΑΙ. Τὸ Μετοχικὸν Ταμεῖον Πολιτικῶν Ὑπαλλήλων, προκειμένου νὰ προβῇ εἰς ἐκκαθάρισιν τῶν ἀρχείων του, ἐκποιεῖ διὰ δημοπρασίας καὶ πρὸς πολτοποίησιν 6 τόννους ἐκ τοῦ ἀχρήστου ὑλικοῦ εἰς χαρτικά.