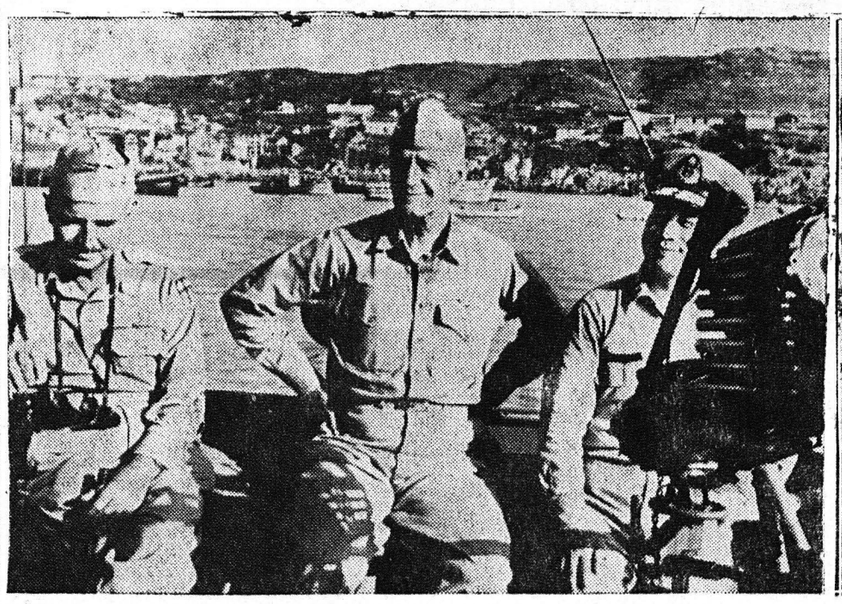

1) Ὁ Δοὺξ καὶ ἡ Δούκισσα τοῦ Οὐίνδσωρ, ἐπιστρέφοντες ἐκ Βενετίας ἐπεσκέφθησαν τὴν Νυρεμβέργην. Εἰς τὴν εἰκόνα ὁ Δοὺξ καὶ ἡ Δούκισσα παρακολουθοῦντες τὰ ὑάλινα εἴδη τοῦ περιφήμου ἐργοστασίου τῆς πόλεως. 2) Ἡ κατάστασις εἰς τὴν Φορμόζαν, καθίσταται ὁσημέραι περισσότερον ἐπικίνδυνος. Εἰς τὴν εἰκόνα ὁ διοικητὴς τοῦ Ὑου Ἀμερικανικοῦ στόλου ναύαρχος Στάμπ ἀποβιβαζόμενος εἰς Ταϊπέχ, πρωτεύουσαν τῆς Φορμόζας ὅπου συνηντήθη μὲ τὸν στρατάρχην Τσάγκ Καϊ Σέκ. Ὁ Ὑος στόλος ὡς γνωστὸν εἶναι ἕτοιμος νὰ δράσῃ ἐὰν ἀποτολμηθῇ εἰσβολὴ εἰς τὴν νῆσον ὑπὸ τῶν κομμουνιστῶν. 3) Ἡ διάσημος ἠθοποιὸς Ὀλίβια ντὲ Χάβιλλαν ὅπως ἐμφανίζεται εἰς τὴν ταινίαν «αὐτὴ ἡ Κυρία» μὲ ἡρωΐδα τὴν περιβόητον πριγκίπισσα Ἔμπολ, τὴν μονόφθαλμον ὡραίαν ἐρωμένην τοῦ Φιλίππου Β'. 4) Αἱ πρῶται φθινοπωρινοὶ βροχαὶ ἔπεσαν. Καὶ τὰ πρῶτα φθινοπωρινὰ μοντέλα ἤρχισαν νὰ λανσάρωνται ὅπως τὸ ἀνωτέρω παριζιάνικο σχέδιο μπλούζας μὲ σχιστὲς τσέπες καὶ φαρδιὰ μανίκια.

ΓΟΝΕΙΣ

Ἐμπιστευθῆτε
Τὴν ἀρτίαν γραμματικὴν κατάρτισιν
Τὴν πνευματικὴν καὶ ἠθικὴν μόρφωσιν
Τὴν στοργικὴν ἐπίβλεψιν τῶν τέκνων σας ἐγγράφοντες αὐτὰ εἰς τὸ

ΕΚΠΑΙΔΕΥΤΗΡΙΟΝ

ΟΙ 'ΤΡΕΙΣ ΙΕΡΑΡΧΑΙ,

ΠΛΗΡΕΣ ΔΗΜΟΤΙΚΟΝ ΚΑΙ ΠΛΗΡΕΣ ΝΗΠΙΑΓΩΓΕΙΟΝ

Διδασκαλία μεθοδικὴ μὲ ἄριστα ἀποτελέσματα.
Ἐφαρμογὴ εἰδικῶν μεθόδων. Συστηματικὴ παρακολούθησις τῶν μαθητῶν. Ἐξαίρετος ἐπιτυχία κατὰ τὰς εἰσιτηρίους ἐξετάσεις τοῦ Γυμνασίου.
Μελετητήριον ὑπὸ ἰδιαιτέραν ἐπίβλεψιν.
Διδασκαλία κατηχητικῶν μαθημάτων δὶς τῆς ἑβδομάδος.
Ξέναι γλῶσσαι.
Διδακτήριον μὲ εὐρυχώρους καὶ ὑγιεινὰς αἰθούσας.
Μεταφορὰ τῶν μαθητῶν δι' αὐτοκινήτου.

ΟΔΟΣ ΜΑΙΖΩΝΟΣ 94 (Πλατεία Γεωργίου Α')

Τηλέφωνον 32—16

ΚΑΦΕ-ΜΠΑΡ

"ΟΠΑΝΤΕΛΗΣ,,

ΣΤΟ ΣΤΑΘΜΟ Σ.Π.Α.Π ΡΙΟΥ

Μεζέδες ἐκλεκτοί — Κρασιὰ ἐξαιρετικὰ

ΕΛΒΗΜΑ

Ἡ Μεγαλυτέρα ἐν Ἑλλάδι Βιομηχανία

ΗΛΕΚΤΡΟΚΙΝΗΤΗΡΩΝ ΗΛΕΚΤΡΟΓΕΝΝΗΤΡΙΩΝ

- *Κινητῆρες Βιομηχανικοὶ καὶ Ἀγροτικοί.*
- *Λειαντικοὶ τροχοί.*
- *Βούρτσαι στιλβώσεως.*
- *Ὁμάδες μεταλλαγῆς ἐυχγότητος.*
- *Μετατροπεῖς ρεύματος (κομυτατρίς)*
- *Κινητῆρες δι' ἀρχαλιά.*
- *Κινητῆρες ἀνυψωτικῶν μηχανῶν.*
- *Κινητῆρες διπλοῦ καὶ τριπλοῦ ἀριθμοῦ στροφῶν.*
- *Γεννήτριαι καὶ κινητῆρες σύνεχοῦς ρεύματος.*

Ε.Κ. ΔΗΜΑΚΟΠΟΥΛΟΣ
ΜΑΙΖΩΝΟΣ 89 • ΠΑΤΡΑΙ • ΤΗΛ. 33-72

ΓΝΩΣΤΟΠΟΙΗΣΙΣ

Φέρομεν εἰς γνῶσιν ὑμῶν ὅτι ἀνεκαινίσαμεν πλήρως τὸν ἐν Παραλίᾳ Μιντιλογλίου ἀλευρόμυλόν μας μὲ νέου τύπου μηχανήματα, (καθαριστήριον, πλυντήριον, στεγνωτήριον, μπουράτο κ.λ.π.) διὰ τῶν ὁποίων σᾶς ἐγγυώμεθα ἐξαιρετικὴν ἀπόδοσιν καὶ ποιότητα εἰς ὅλους τοὺς τύπους ἀλεύρων.

Ἐπίσης ἀναλαμβάνομεν δι' ἰδιαιτέρου μύλου τὴν ἄλεσιν ἀραβοσίτου, κριθῆς κλπ. κτηνοτροφῶν.

Προκειμένου δὲ περὶ ποσότητος ἀναλαμβάνομεν τὴν μεταφορὰν δι' ἰδίου μεταφορικοῦ μέσου.

ΜΕΤΑ ΤΙΜΗΣ

Ν. ΚΑΡΟΥΜΠΑΛΟΣ ΚΑΙ ΥΙΟΙ

ΥΓΕΙΑ - ΔΡΟΣΙΑ

ΑΜΕΡΙΚΑΝΙΚΗ ΒΙΟΜΗΧΑΝΙΑ ΠΑΓΩΤΩΝ ΑΣΤΡΟΝ
ΑΒΠΑ

Τὰ παγωτά μας κατασκεύαζονται μὲ νωπὸν γάλα, μὲ τὰ ἀγνότερα ὑλικὰ καὶ μὲ τὰ τελειότερα μηχανήματα «CENERAL ELECTRIC» τελευταίου Ἀμερικανικοῦ τύπου

Ἐργοστάσιον **ΒΟΤΣΗ 55** Τηλ. 37-93

ΟΥΖΟ ΡΑΥΤΟΠΟΥΛΟΥ

Πωλεῖται: εἰς τιμὴν ἑκτάκτου εὐκαιρίας καὶ μὲ εὐκολίας πληρωμῆς καὶ ἄμεσον παράδοσιν, λόγῳ ἀναχωρήσεως τοῦ ἰδιοκτήτου του, δενδροπερίβολον ἐκ 28 στρεμμάτων μὲ ὀπωροφόρα δένδρα, ἤτοι 240 ρίζες ἐλληνὲς διαφόρου ἡλικίας, 250 μηλιὲς (φυρίκι), 100 λεμονιές, 50 πορτοκαλιές, 14 συκιὲς 340 ἀχλαδιὲς (κρυστάλι) καὶ ἀμπέλι ἐκ 5 περίπου στρεμμάτων (κέρινον ροδίτης). Μετὰ ἀνωγείου οἰκας ἐκ μπετὸν καὶ πέτρας ἐντελῶς καινουργής, ἀποτελουμένη ἐκ δύο δωματίων, καὶ ἀποθήκης κάτω καὶ τριῶν δωματίων, κουζίνας καμπινέ καὶ λοιπῶν χρεωδῶν ἄνω, Ἐπίσης μετὰ δεξαμενῆς ἐκ μπετὸν χωρητικότητος 60 περίπου κυβικῶν ὕδατος καὶ ἄνωθεν αὐτῆς δωμάτιον. Ἐπίσης πηγάδα ἐν ἀρίστῃ καταστάσει ποσίμου ὕδατος μετὰ ἐγκαταστάσεως ὑδρεύσεως (μοτὲρ καὶ σωλήνας 2 1)2 ἰντσῶν), πλησίον τῆς πόλεως Πατρῶν καὶ εἰς θέσιν Γηροκομεῖον, μὲ τακτικωτάτην συγκοινωνίαν καὶ συνορεῦον μὲ τὴν δημοσίαν ὁδόν.

Πληροφορίαι κ. Ἀνδρ. Ἀγγελόπουλον, Πλατεῖα Γεωργίου Α' Καφενεῖον τὸ «Κέντρον», 0—1 π. μ. καὶ 5—9 μ μ., Τηλ. 3—54

Πωλεῖται: ἀνατολικομεσημβρινὴ τοιώροφος οἰκία, ἀποτελουμένη ἐκ 3 δωματίων, κουζίνας καὶ λοιπῶν χρειωδῶν καὶ μαγαζίου ὁ 1ος ὄροφος, ἐκ 5 δωματίων χώλ, κουζίνας καὶ λοιπῶν χρειωδῶν ὁ 2ος ὄροφος καὶ ἐξ 6 δωματίων, κουζίνας, χώλ, ταράτσας καὶ λοιπῶν χρειωδῶν ὁ 3ος ὄροφος μετὰ ὑπογείου ἀχωρίστου καθ' ὅλον τὸ μῆκος τῆς οἰκίας χρησιμοποιουμένου ὡς καταστήματος, λιθόκτιστος ἐν καλῇ καταστάσει καὶ εἰς τιμὴν εὐκαιρίας, λόγῳ ἀναχωρήσεως τοῦ ἰδιοκτήτου του, εἰς τὸ κάτω μέρος τῆς πόλεως καὶ εἰς κεντρικωτάτην θέσιν. Πληροφορίαι κ. Ἀνδρ. Ἀγγελόπουλον Καφενεῖον τὸ «Κέντρον», 10—1 π.μ. καὶ 5—9 μ.μ. Τηλ. 23—54.

ΕΥΚΑΙΡΙΑ. Πωλεῖται ἀγρόκτημα εἰς Μιντιλόγλι, ἐκ δέκα στρεμμάτων. Τρία στρέμματα ἀμπέλι καὶ ἑπτὰ στρέμματα ἐλληνὲς καὶ ἀμυγδαλιές. Τιμὴ μεγάλης εὐκαιρίας. Πληροφορίαι παρ' ἡμῖν 10—1 καὶ 5—8 μ. μ.

Ἡ Ἐμπορική, ἡ Λογιστικὴ καὶ Διπλογραφία κατ' οἶκον ἀντὶ μετρίας ἀμοιβῆς καὶ εἰς ἐλάχιστον χρόνον. Ζαΐμη 58.

ΓΑΛΛΙΚΑ

Παραδίδονται μαθήματα Γαλλικῆς παρ' εἰδικῆς διδασκαλίσσης καὶ κατ' οἶκον.

Τιμαὶ Συμφέρουσαι

Ἐκμάθησις ἐντὸς τοῦ ὀλιγωτέρου δυνατοῦ χρονικοῦ διαστήματος

Πληροφορίαι παρήμῖν

ΒΙΒΛΙΑ-ΤΣΑΝΤΕΣ

Τὰ σχολικὰ σας βιβλία Δημοτικοῦ, Γυμνασίου, Μεταφράσεις κλπ. ὡς καὶ ἅπασαν τὴν γραφικὴν ὕλην, θὰ τὴν προμηθευθῆτε μὲ τιμὰς λογικὰς εἰς τὸ βιβλιοπωλεῖον

ΜΠΑΤΙΣΤΑ

Ρήγα Φεραίου 67

ΠΩΛΕΙΤΑΙ Οἰκόπεδο 1200 πήχεων εἰς θέσιν «Δι... μὲ φάτσαν εἰς τὸν δημ... δρόμον, μετὰ δύο προσ... ἀνατολικὸ καὶ μὲ διάφορ... γάλα εὐκάλυπτα. Πληρο... Καφφενεῖον τὸ «Κέντρ... Τηλ. 23—54 κ. Α. Ἀγγε... λον

ΩΡΟΛΟΓΙΑ ΚΟΣΜΗΜΑΤ...

Καὶ πᾶσαν καλλι... χνικὴν ἐργασίαν

—ΕΙΣ ΤΟ— ΧΡΥΣΟΧΟΕΙΟΝ

Γ. ΜΩΡΑΚ...

Γεροκωστοπούλου 29

ΚΩΣΤΑΣ ΣΠΗΛΙΟΠΟΥ...

Ρήγα Φερραίου 101

★

Ἀντιπρόσωπος ἀμερικα... κοῦ ἐργοστασίου λινοτ... κῶν μηχανῶν μὲ ἠλεκτ... κὰ καζάνια κλπ. ὡς κ... πιεστηρίων παντὸς τύπ... ἡμιμεταχειρισμένων, μὲ... λὺ χαμηλὰς τιμάς. Αἱ π... ραγγελίαι ἐκτελοῦνται ἐν... μ η ν ὸ ς

ΧΡΙΣΤΟΣ ΕΠ. ΧΡΙΣΤΟΠΟΥΛΟΣ

ΙΑΤΡΟΣ

Δέχεται καθ' ἑκάστην

Ἑρμοῦ-Καραϊσκάκη 121 - τηλ. 36—44

Οἱ ἄποροι δωρεὰν ἑκάστην Δευτέραν

ΝΕΑ ΟΦΘΑΛΜΟΛΟΓΙΚΗ ΚΛΙΝΙΚΗ
« Ο ΑΓΙΟΣ ΠΑΝΤΕΛΕΗΜΩΝ »

ΕΙΔΙΚΟΥ ΧΕΙΡΟΥΡΓΟΥ ΟΦΘΑΛΜΙΑΤΡΟΥ

ΧΑΡΙΛΑΟΥ Ν. ΤΖΑΒΑΛΑ

ΓΩΝΙΑ ΜΑΙΖΩΝΟΣ — ΕΡΜΟΥ ἀρ. 55

Δέχεται καὶ χειρουργεῖ καθ' ἑκάστην
Δέχεται καὶ ἠσφαλισμένους ΙΚΑ δι' ἐγχειρήσεις
Τοὺς ἀπόρους δωρεὰν ἑκάστην Τετάρτην 4—6 μ.μ.

Ο ΟΔΟΝΤΙΑΤΡΟΣ

κ. ΜΙΧΑΗΛ ΒΟΪΝΕΣΚΟΣ

ΔΕΧΕΤΑΙ ΕΝ ΤΩ ΙΑΤΡΕΙΩ ΤΟΥ
ΦΙΛΟΠΟΙΜΕΝΟΣ—ΥΨΗΛΑΝΤΟΥ
ΚΑΘ' ΕΚΑΣΤΗΝ 4—8 Μ. Μ.

ΙΑΤΡΟΣ

ΠΑΝΑΓΙΩΤΗΣ ΚΑΡΑΧΑΛΙΟΣ

Ἀριστοῦχος Ἰατρικῆς Πανεπιστημίου Ἀθηνῶν
Ἐκπαιδευθεὶς εἰς πανεπιστήμιον Μονάχου δι' ὑποτροφίας
Ἰατρεῖον Ἁγ. Νικολάου 60 Τηλεφ. 21—81
Τρίτη καὶ Πέμπτη 4—5 μ. μ. οἱ πτωχοὶ δωρεάν

"ΠΑΡΙΖΙΑΝΑ,,

(ΤΣΑΟΥΣΙ)

ΤΗΛΕΦ. 29-641

ΟΥΖΟ ΜΑΡΛΑΦΕΚΑ

ΝΕΑ ΚΛΙΝΙΚΗ
ΩΤΟΡΙΝΟΛΑΡΥΓΓΟΛΟΓΙΚΗ

ΙΑΤΡΟΥ **ΣΠΥΡ. ΧΡΥΣΑΝΘΑΚΗ**

(Εἰδικοῦ Ὠτορινολαρυγγολόγου)

ΔΕΧΕΤΑΙ ΚΑΘ' ΕΚΑΣΤΗΝ

Πλατεῖα Γεωργίου Α' ἀριθ. 9 Τηλέφ. 36—65
ΔΕΧΕΤΑΙ ΚΑΙ ΗΣΦΑΛΙΣΜΕΝΟΥΣ ΙΚΑ.
Δι' Ἐγχειρήσεις

ΟΙΝΟΛΟΓΙΚΑ ΕΡΓΑΣΤΗΡΙΑ

Φ. Ν. ΦΙΛΙΠΠΑΚΟΠΟΥΛΟΥ

ΧΗΜΙΚΟΥ ΜΗΧΑΝΙΚΟΥ ΚΑΙ

ΕΙΔΙΚΟΥ ΟΙΝΟΛΟΓΟΥ

Πλατεῖα Γεωργίου Α'. ἀριθ. 30 (ΠΑΤΡΑΙ)

ΕΛΑΙΟΔΙΑΧΩΡΙΣΤΗΡΕΣ
«ΠΙΕΡΑΛΙΖΙ» ΙΤΑΛΙΑΣ
ΠΕΤΡΕΛΑΙΟΜΗΧΑΝΑΙ
ΑΓΓΛΙΑΣ—ΓΕΡΜΑΝΙΑΣ
ΜΗΧΑΝΗΜΑΤΑ ΗΛΕΚΤΡΟΣΥΓΚΟΛΛΗΣΕΩΣ
Περιστροφικὰ καὶ Μετασχηματισταί

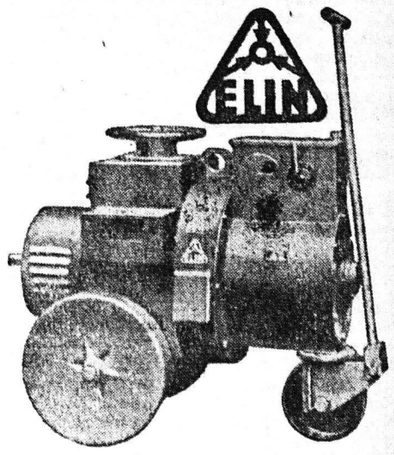

Ἐξαρτήματα ἠλεκτροσυγκολλήσεων
(Γυαλιά, Τσιμπίδες, Ἀσπίδες, Καλώδιον κ.λ.π.)
Ἠλεκτρόδια σιδήρου, χυτοσιδήρου, χάλυβος
Ἠλεκτροκινητῆρες καὶ διακόπτες
Μηχανήματα ἐξαερισμοῦ αἰθουσῶν

Ε. Κ. ΔΗΜΑΚΟΠΟΥΛΟΥ
Μαιζῶνος 89 — Τηλέφ. 33—72