ΤΟ ΦΩΤΟΓΡΑΦΙΚΟΝ ΡΕΠΟΡΤΑΖ ΤΟΥ «ΕΘΝΙΚΟΥ ΚΗΡΥΚΟΣ»

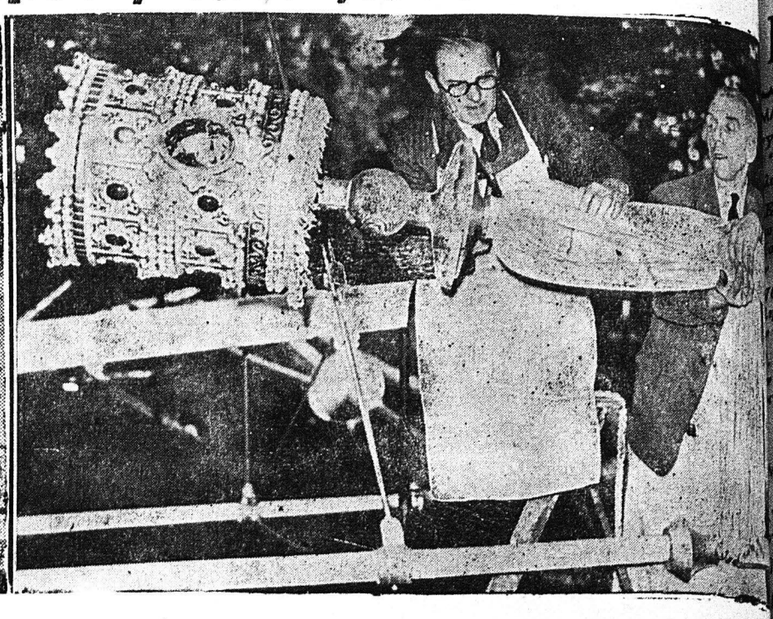

1) Μετὰ τὴν Ἰνδοκίναν ἡ Γαλλικὴ διοίκησις ἀντιμετωπίζει νέας τρομοκρατικὰς ἐνεργείας καὶ εἰς τὸ Μαρόκον. Εἰς τὴν εἰκόνα φαίνεται ὁ Σουλτάνος, ἐν μέσῳ τῶν ἐρειπίων μιᾶς προσφάτως ἀνατιναχθείσης οἰκίας. Καὶ γεννᾶται τὸ ἐρώτημα: Οἱ Γάλλοι θὰ ἐγκαταλείψουν καὶ τὸ Μαρόκον; **2)** Ἡ θυγάτηρ τοῦ διαδόχου τοῦ Θρόνου τῆς Σουηδίας πριγκίπισσα Ράγχιλδ ἀπέκτησεν ἐσχάτως.... διάδοχον. Ὑπεράνω τῆς εὐτυχοῦς μητρὸς ἵστανται ὁ Βασιλεὺς τῆς Νορβηγίας Χάκων καὶ ὁ διάδοχος τῆς Σουηδίας Ὀλάφ. **3)** Ἡ νέα Ἑλληνογερμανικὴ ἐμπορικὴ συμφωνία ὑπεγράφη. Εἰς τὴν φωτογραφίαν διακρίνονται ὁ ὑπουργὸς Ἐμπορίου κ. Παπαληγούρας καὶ δεξιὰ ὁ Δρ. Ράϊνχαρτ γενικὸς Διευθυντὴς τοῦ Ὑπουργείου Ἐθνικῆς Οἰκονομίας τῆς Γερμανίας. **4)** Ὁ Αὐτοκράτωρ Χαϊλὲ Σελασιὲ ἑτοιμάζεται νὰ ἐπισκευθῇ τὴν Ἀγγλίαν. Εἰς τὴν εἰκόνα ὁμοίωμα τοῦ αἰθιοπικοῦ στέμματος τοποθετεῖται εἰς εἰδικὴν στήλην. Οὐδεμία ἀμφιβολία ὑπάρχει ὅτι οἱ Ἄγγλοι θὰ προσπαθήσουν νὰ πείσουν τὸν Σελασιέ, ὅπως καταψηφίσῃ ἀκόμη μίαν φορὰν τὴν Ἑλλάδα κατὰ τὴν τελικὴν συζήτησιν τοῦ Κυπριακοῦ ἐν τῷ ΟΗΕ ὅπως ἄλλωστε ἔπραξε καὶ κατὰ τὴν συζήτησιν τῶν θεμάτων τῆς ἡμερησίας διατάξεως.

ΝΕΑ ΟΦΘΑΛΜΟΛΟΓΙΚΗ ΚΛΙΝΙΚΗ
« Ο ΑΓΙΟΣ ΠΑΝΤΕΛΕΗΜΩΝ »
ΕΙΔΙΚΟΥ ΧΕΙΡΟΥΡΓΟΥ ΟΦΘΑΛΜΙΑΤΡΟΥ
ΧΑΡΙΛΑΟΥ Ν. ΤΖΑΒΑΛΑ
ΓΩΝΙΑ ΜΑΙΖΩΝΟΣ — ΕΡΜΟΥ ἀρ. 55
Δέχεται καὶ χειρουργεῖ καθ' ἑκάστην
Δέχεται καὶ ἠσφαλισμένους ΙΚΑ δι' ἐγχειρήσεις
Τοὺς ἀπόρους δωρεὰν ἑκάστην Τετάρτην 4—6 μ.μ.

ΚΑΦΕ-ΜΠΑΡ
"ΟΠΑΝΤΕΛΗΣ,,
ΣΤΟ ΣΤΑΘΜΟ Σ.Π.Α.Π ΡΙΟΥ
Μεζέδες ἐκλεκτοί — Κρασὶ ἐξαιρετικὰ

ΟΥΖΟ ΜΑΡΛΑΦΕΚΑ

Πωλεῖται: ἀνατολικομεσημβρινὴ τοιώροφος οἰκία, ἀποτελουμένη ἐκ 3 δωματίων, κουζίνας καὶ λοιπῶν χρειωδῶν καὶ μαγαζίου ὁ 1ος ὄροφος, ἐκ 5 δωματίων χώλ, κουζίνας καὶ λοιπῶν χρειωδῶν ὁ 2ος ὄροφος καὶ ἐξ 6 δωματίων, κουζίνας, χώλ, ταράτσας καὶ λοιπῶν χρειωδῶν ὁ 3ος ὄροφος μετὰ ὑπογείου ἀχωρίστου καθ' ὅλον τὸ μῆκος τῆς οἰκίας χρησιμοποιουμένου ὡς καταστήματος, λιθόκτιστος ἐν καλῇ καταστάσει καὶ εἰς τιμὴν εὐκαιρίας, λόγῳ ἀναχωρήσεως τοῦ ἰδιοκτήτου τουείς τὸ κάτω μέρος τῆς πόλεως καὶ εἰς κεντρικωτάτην θέσιν. Πληροφορίαι κ. Ἀνδρ. Ἀγγελόπουλον Καφφενεῖον τὸ «Κέντρον», 10—1 π.μ. καὶ 5—9 μ.μ. Τηλ. 23—54.

Καρδιογράφος
Νέου τύπου—ἀμέσου ἀναγνώσεως—διὰ τὴν διάγνωσιν καρδιακῶν νοσημάτων, ἐγκατεστάθη ὑπὸ τοῦ Ἰατροῦ
Μ. ΣΤΑΘΑΚΟΠΟΥΛΟΥ
ΠΑΤΡΑΙ
Καναβάρη 157

ΕΞΑΙΡΕΤΙΚΗ ΕΥΚΑΙΡΙΑ
Γιὰ ὁποιον θέλει νὰ φτιάξῃ
Μελίσσια
Πωλοῦνται κυψέλαι Εὐρωπαϊκαὶ πλήρεις μελισσῶν, σὲ τιμὴ εὐκαιρίας
Πληροφορίαι Καφφενεῖον
ΧΡΙΣΤ. ΣΤΑΥΡΟΠΟΥΛΟΥ
ΒΑΡΔΑ—ΜΑΝΩΛΑΣ

Ο ΟΔΟΝΤΙΑΤΡΟΣ
κ. ΜΙΧΑΗΛ ΒΟΪΝΕΣΚΟΣ
ΔΕΧΕΤΑΙ ΕΝ ΤΩ ΙΑΤΡΕΙΩ ΤΟΥ
ΦΙΛΟΠΟΙΜΕΝΟΣ—ΥΨΗΛΑΝΤΟΥ
ΚΑΘ' ΕΚΑΣΤΗΝ 4—8 Μ. Μ.

ΝΕΑ ΟΦΘΑΛΜΟΛΟΓΙΚΗ ΚΛΙΝΙΚΗ
ΚΩΝ. ΟΙΚΟΝΟΜΟΠΟΥΛΟΥ
ΧΕΙΡΟΥΡΓΟΥ ΟΦΘΑΛΜΙΑΤΡΟΥ
Μετεκπαιδευθέντος ἐν Βιέννῃ, Βερολίνῳ, Ζυρίχῃ
Δέχεται καὶ χειρουργεῖ καθ' ἑκάστην ἐν τῇ κλινικῇ Μαιζῶνος 12 [ἔναντι Ἀρσακείου]

ΟΙΚΟΣ ΚΟΠΤΙΚΗΣ-ΡΑΠΤΙΚΗΣ
Μετὰ συστήματος ΓΕΩΜΕΤΡΙΑΣ
ΜΑΡΙΑΣ ΚΑΟΥΡΗ
ΔΕΧΟΜΕΘΑ ΕΚΠΑΙΔΕΥΜΕΝΕΣ ΚΑΙ ΜΗ ΕΚΠΑΙΔΕΥΜΕΝΕΣ
ΜΑΘΗΤΡΙΕΣ ΠΡΟΣ ΤΕΛΕΙΑΝ ΕΚΜΑΘΗΣΙΝ
ΑΓΙΟΥ ΔΙΟΝΥΣΙΟΥ 29 ΕΝΑΝΤΙ ΙΕΡΟΥ ΝΑΟΥ ΠΑΤΡΑΙ

ΓΝΩΣΤΟΠΟΙΗΣΙΣ
Φέρομεν εἰς γνῶσιν ὑμῶν ὅτι ἀνεκαινίσαμεν πλήρως τὸν ἐν Παραλίᾳ Μιντιλογλίου ἀλευρόμυλόν μας μὲ νέου τύπου μηχανήματα, (καθαριστήριον, πλυντήριον, στεγνωτήριον, μπουράτο κ.λ.π.) διὰ τῶν ὁποίων σᾶς ἐγγυώμεθα ἐξαιρετικὴν ἀπόδοσιν καὶ ποιότητα εἰς ὅλους τοὺς τύπους ἀλεύρων.
Ἐπίσης ἀναλαμβάνομεν δι' ἰδιαιτέρου μύλου τὴν ἄλεσιν ἀραβοσίτου, κριθῆς κλπ. κτηνοτροφῶν.
Προκειμένου δὲ περὶ ποσότητος ἀναλαμβάνομεν τὴν μεταφορὰν δι' ἰδίου μεταφορικοῦ μέσου.
ΜΕΤΑ ΤΙΜΗΣ
Ν. ΚΑΡΟΥΜΠΑΛΟΣ ΚΑΙ ΥΙΟΙ

"ΠΑΡΙΖΙΑΝΑ,,
(ΤΣΑΟΥΣΙ)
ΤΗΛΕΦ. 29-641

ΕΝΔΙΑΦΕΡΕΣΘΕ;
Γιὰ ἕνα τέλειο καθάρισμα-σιδέρωμα, τοῦ κοστουμιοῦ σας, τοῦ φορέματός σας
ΜΟΝΟΝ
Εἰς τὸ Καθαριστήριον — Βαφεῖον
"ΤΟ ΑΠΑΡΑΜΜΙΛΟΝ,,
ΗΛΙΟΠΟΥΛΟΥ - ΒΑΣΙΛΟΠΟΥΛΟΥ
ΠΛΑΤΕΙΑ ΓΕΩΡΓΙΟΥ 40
Πρατήριον Β'. Σταμ. Βουλγάρεως 35 (παραπλεύρως Φαρμακείου Ἀρβανίτη) Τηλ. 38-90
Πρατήριον ΚΑΤΩ ΑΧΑΪΑΣ (Ἐθνικὴ ὁδὸς Πατρῶν—Πύργου)
ΕΠΙΤΥΓΧΑΝΕΤΑΙ
Μὲ τὸ τελειότερο συγκρότημα μηχανημάτων
ΚΑΘΑΡΙΣΜΑ ΕΝΔΥΜΑΤΩΝ

ΕΠΙΠΛΑ ·ρυθμός·
ΚΟΜΨΟΤΗΣ·ΣΤΕΡΕΟΤΗΣ·ΕΦΑΡΜΟΓΗ
ΕΡΓΟΣΤΑΣΙΟΝ Λεωφ. Γούναρη 217 ΠΑΤΡΑΙ ΚΑΤΑΣΤΗΜΑ Γούναρη-Μαιζῶνος 120
ΓΚΡΕΚΑ
ΝΙΚΟΣ ΖΑΦΕΙΡΟΠΟΥΛΟΣ

ΚΩΣΤΑΣ ΣΠΗΛΙΟΠΟΥΛΟΣ
Ρήγα Φερραίου 101
Ἀντιπρόσωπος ἀμερικανικοῦ ἐργοστασίου λινοτυπικῶν μηχανῶν μὲ ἠλεκτρικὰ καζάνια κλπ. ὡς καὶ πιεστηρίων παντὸς τύπου ἡμιμεταχειρισμένων, μὲ πολὺ χαμηλὰς τιμάς. Αἱ παραγγελίαι ἐκτελοῦνται ἐντὸς μηνὸς

Ἡ Ἐμπορική, ἡ Λογιστικὴ καὶ Διπλογραφία κατ' οἶκον ἀντὶ μετρίας ἀμοιβῆς καὶ εἰς ἐλάχιστον χρόνον. Ζαΐμη 58.

ΕΚΤΑΚΤΟΣ ΕΥΚΑΙΡΙΑ
Λόγῳ ἀναχωρήσεως πωλεῖται κτῆμα ἐντὸς τῆς πόλεως τῶν Πατρῶν καὶ ἐκτὸς σχεδίου ἐκτάσεως περίπου 15 στρεμμάτων μὲ ἑκατὸ ρίζες ἐλιὲς μεγάλες (παλιές) καὶ 40 μικρὲς (φουντάνια) καὶ μὲ διάφορα ἄλλα ὀπωροφόρα δένδρα (ἀχλαδιές, μηλιές, συκιές, κ.λ.π.)
Ἐντὸς τοῦ κτήματος ὑπάρχει οἰκία μὲ 5 δωμάτια, κουζίνα καὶ ἀποθήκη. Ξεχωριστὰ ἑτέρα οἰκία (σταῦλος, ἀποθήκη).
Μεσῖται ἀποκλείονται Πληροφορίαι Κορίνθου 117.

ΣΤΟΜΑΧΟ-ΕΝΤΕΡΟΛΟΓΟΣ
ΙΑΤΡΟΣ
Ν. ΤΣΙΛΙΡΑΣ
Νοσήματα πεπτικοῦ, πρωκτοῦ (αἱμορροΐδες, συρίγγια, ραγάδες, προπτώσεις-κιρσοί)
ΑΝΕΥ ΕΓΧΕΙΡΗΣΕΩΣ
Ἀλεξ. Ὑψηλάντου—Καναβάρη 49. Τηλ. 39—33

ΩΡΟΛΟΓΙΑ ΚΟΣΜΗΜΑΤΑ
Καὶ πᾶσαν καλλιτεχνικὴν ἐργασίαν
—ΕΙΣ ΤΟ—
ΧΡΥΣΟΧΟΕΙΟΝ
Γ. ΜΩΡΑΚΗ
Γεροκωστοπούλου 29 β

ΒΙΒΛΙΑ-ΤΣΑΝΤΕΣ
Τὰ σχολικὰ σας βιβλία Δημοτικοῦ, Γυμνασίου, Μεταφράσεις κλπ. ὡς καὶ ἅπασαν τὴν γραφικὴν ὕλην, θὰ τὴν προμηθευθῆτε μὲ τιμὰς λογικὰς εἰς τὸ βιβλιοπωλεῖον
ΜΠΑΤΙΣΤΑ
Ρήγα Φεραίου 67

ΓΑΛΛΙΚΑ
Παραδίδονται μαθήματα Γαλλικῆς παρ' εἰδικῆς διδασκαλίσσης καὶ κατ' οἶκον.
Τιμαὶ Συμφέρουσαι
Ἐκμάθησις ἐντὸς τοῦ ὀλιγωτέρου δυνατοῦ χρονικοῦ διαστήματος
Πληροφορίαι παρ' ἡμῖν

ΔΙΣΚΟΙ ΓΡΑΜΜΟΦΩΝΑ
ΡΑΔΙΟΦΩΝΑ— ΠΙΚ-ΑΠ
ΡΑΠΤΟΜΗΧΑΝΑΙ
ΠΡΟΜΗΘΕΥΘΗΤΕ τοὺς δίσκους σας ἀπὸ τὸ κατάστημα
ΣΠΗΛΙΟΠΟΥΛΟΥ
ΓΕΡΟΚΩΣΤΟΠΟΥΛΟΥ 33
Κάτωθι Β'. Ἀστυνομικοῦ Τμήματος Τηλ. 32—34
Εὐκολίαι πληρωμῆς

ΝΕΟΝ ΑΚΤΙΝΟΛΟΓΙΚΟΝ ΕΡΓΑΣΤΗΡΙΟΝ
ΤΕΛΕΙΟΤΑΤΑΙ ΑΚΤΙΝΟΛΟΓΙΚΑΙ ΕΓΚΑΤΑΣΤΑΣΕΙΣ
ΝΕΩΤΑΤΟΥ ΤΥΠΟΥ
ΒΑΣ. Δ. ΝΑΣΙΟΠΟΥΛΟΥ
(Ἰατροῦ—Εἰδικοῦ ἀκτινολόγου—ἀκτινοθεραπευτοῦ)
Ἀκτινοσκοπήσεις—Ἀκτινογραφίαι, Σεριογραφίαι, Τομογραφίαι, κ.λ.π.
ΕΡΓΑΣΤΗΡΙΟΝ: Ὁδὸς Μαιζῶνος 52. Τηλέφ. 27—31
(Ἔναντι Ἰταλικῆς Ἐκκλησίας)
Οἰκία: Μαιζῶνος 6 Τηλέφ. 36—66

ΧΡΙΣΤΟΣ ΕΠ. ΧΡΙΣΤΟΠΟΥΛΟΣ
ΙΑΤΡΟΣ
Δέχεται καθ' ἑκάστην
Ἑρμοῦ-Καραϊσκάκη 121 - τηλ. 36—44
Οἱ ἄποροι δωρεὰν ἑκάστην Δευτέραν

ΧΗΜΙΚΑ ΚΑΙ ΟΙΝΟΛΟΓΙΚΑ ΕΡΓΑΣΤΗΡΙΑ
Φ. Ν. ΦΙΛΙΠΠΑΚΟΠΟΥΛΟΥ
ΧΗΜΙΚΟΥ ΜΗΧΑΝΙΚΟΥ ΚΑΙ
ΕΙΔΙΚΟΥ ΟΙΝΟΛΟΓΟΥ
Πλατεῖα Γεωργίου Α'. ἀριθ. 30 (ΠΑΤΡΑΙ)

ΙΑΤΡΟΣ
ΠΑΝΑΓΙΩΤΗΣ ΚΑΡΑΧΑΛΙΟΣ
Ἀριστοῦχος Ἰατρικῆς Πανεπιστημίου Ἀθηνῶν
Ἐκπαιδευθεὶς εἰς πανεπιστήμιον Μονάχου δι' ὑποτροφίας
Ἰατρεῖον Ἁγ. Νικολάου 60 Τηλεφ. 21—81
Τρίτη καὶ Πέμπτη 4—5 μ. μ. οἱ πτωχοὶ δωρεὰν

Naumann
ΝΑΟΥΜΑΝ (ΓΕΡΜΑΝΙΑΣ)
Η ΜΑΡΚΑ ΤΗΣ ΤΕΛΕΙΟΤΗΤΟΣ ΚΑΙ ΤΗΣ ΕΜΠΙΣΤΟΣΥΝΗΣ
ΡΑΠΤΟΜΗΧΑΝΑΙ
Γαζωτικαὶ ὑποδημάτων
Ραπτῶν—Ὑποκαμίσων—ΖΙΓΚ-ΖΑΓΚ
καὶ Οἰκιακῆς Χρήσεως
ΕΙΣ 10 ΜΗΝΙΑΙΑΣ ΔΟΣΕΙΣ
ΑΠΟΚΛΕΙΣΤΙΚΟΣ ΑΝΤΙΠΡΟΣΩΠΟΣ
ΚΥΡΙΑΚΟΣ ΚΥΡΙΑΚΟΠΟΥΛΟΣ
ΜΑΙΖΩΝΟΣ 56 — ΤΗΛΕΦ. 39—87