ΤΟ ΦΩΤΟΓΡΑΦΙΚΟΝ ΡΕΠΟΡΤΑΖ ΤΟΥ «ΕΘΝΙΚΟΥ ΚΗΡΥΚΟΣ»

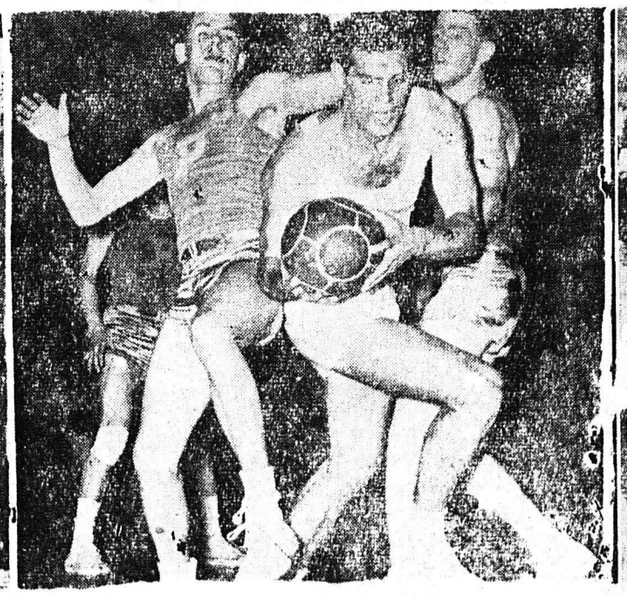
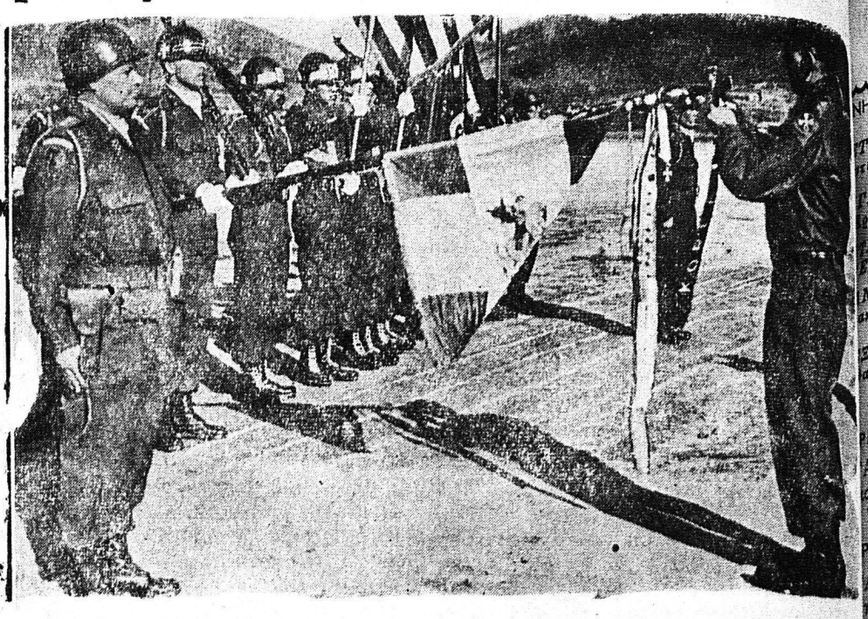

1) Ὁ ἀνθυποπλοίαρχος Ντὲ Γκώλ, υἱὸς τοῦ στρατηγοῦ, (ὄρθιος) ἐπὶ τοῦ ἀεροπλανοφόρου «Λαφαγιέτ» διαβιβάζει ἀναφορὰν εἰς τὸν κυβερνήτην 2) Ὁ Ἔρρολ Φλύν, διὰ πρώτην φορὰν, χωρὶς... μουστάκι. 3) Μία συναρπαστικὴν φάσις ἀπὸ τὸν ἀγῶνα μπάσκετ μπώλ μεταξὺ τῆς Ἑλληνικῆς ὁμάδος καὶ τῆς Φινλανδικῆς «Παντερίτ». 4) Εἰς τὴν σημαίαν τοῦ ἐν Κορέᾳ ἑλληνικοῦ ἐκστρατευτικοῦ σώματος ἀπενεμήθη πρὸ ἡμερῶν ὑπὸ τοῦ στρατηγοῦ Μάξουελ Ταίηλορ, διοικητοῦ τῆς ὀγδόης στρατιᾶς, τὸ τιμητικὸν σῆμα τοῦ κορεατικοῦ πολέμου δι' ἐξαιρέτους ὑπηρεσίας. Εἰς τὴν φωτογραφίαν, ἡ στιγμὴ τῆς ἀπονομῆς τοῦ σήματος)

Ο ΟΔΟΝΤΙΑΤΡΟΣ
κ. ΜΙΧΑΗΛ ΒΟΪΝΕΣΚΟΣ
ΔΕΧΕΤΑΙ ΕΝ ΤΩ ΙΑΤΡΕΙΩ ΤΟΥ ΦΙΛΟΠΟΙΜΕΝΟΣ—ΥΨΗΛΑΝΤΟΥ ΚΑΘ' ΕΚΑΣΤΗΝ 4—8 Μ. Μ.

ΚΑΛΛΙΤΕΧΝΙΚΑΙ ΤΥΠΟΓΡΑΦΙΚΑΙ ΕΡΓΑΣΙΑΙ ΕΚΔΟΣΕΙΣ
ΔΗΜΗΤΡΙΟΣ ΑΝΔΡ. ΒΡΗΣ
ΓΕΡΟΚΩΣΤΟΠΟΥΛΟΥ 30 - ΤΗΛΕΦΩΝΟΝ 23-84
Συμπληρώσαντες τὰς τυπογραφικὰς ἐγκαταστάσεις μας, ἀναλαμβάνομεν πάσης φύσεως Καλλιτεχνικὰς Τυπογραφικὰς ἐργασίας, ὡς καὶ ἐκδόσεις Περιοδικῶν, Ἐφημερίδων κλπ.
ΓΕΡΟΚΩΣΤΟΠΟΥΛΟΥ 30 - ΤΗΛ. 23-84

ΕΛΒΗΜΑ
Ἡ Μεγαλυτέρα ἐν Ἑλλάδι Βιομηχανία
ΗΛΕΚΤΡΟΚΙΝΗΤΗΡΩΝ ΗΛΕΚΤΡΟΓΕΝΝΗΤΡΙΩΝ

- Κινητῆρες βιομηχανικοὶ καὶ Ἀγροτικοί.
- Λεβαντικοὶ τροχοί.
- Βούρτσαι ἐπιβώσεως.
- Ὁμάδες μεταλλαγῆς συχνότητος.
- Μετατροπεῖς ρεύματος (κομιτατρίς)
- Κινητῆρες δι' ἀρβαλιά.
- Κινητῆρες ἀνυψωτικῶν μηχανῶν.
- Κινητῆρες διπλοῦ καὶ τριπλοῦ ἀριθμοῦ στροφῶν.
- Γεννήτριαι καὶ κινητῆρες συνεχοῦς ρεύματος.
Ε.Κ. ΔΗΜΑΚΟΠΟΥΛΟΣ
ΜΑΙΖΩΝΟΣ 89 • ΠΑΤΡΑΙ • ΤΗΛ. 33-72

Πωλεῖται: ἀνατολικομεσημβρινὴ τοιώροφος οἰκία, ἀποτελουμένη ἐκ 3 δωματίων, κουζίνας καὶ λοιπῶν χρειωδῶν καὶ μαγαζίου ὁ 1ος ὄροφος, ἐκ 5 νωματίων χώλ, κουζίνας καὶ λοιπῶν χρειωδῶν ὁ 2ος ὄροφοι καὶ ἐξ 6 δωματίων, κουζίνας χώλ, ταράτσας καὶ λοιπῶν χρειοδῶν ὁ 3ος ὄροφος μετὰ ὑπολείου ἀχωρίστου καθ' ὅλον τὸ μῆκος τῆς οἰκίας χρησιμοποιουμένου ὡς καταστήματος, λιθόκτιστος ἐν καλῇ καταστάσει καὶ εἰς τιμὴν εὐκαιρίας, λόγῳ ἀναχωρήσεως τοῦ ἰδιοκτήτου τουείς τὸ κάτω μέρος τῆς πόλεως καὶ εἰς κεντρικωτάτην θέσιν. Πληροφορίαι κ. Ἀνδρ. Ἀγγελόπουλον Ἀγ. Νικολάου—Ρήγα Φεραίου 73. Τηλέφ. 27 - 78.

ΠΩΛΟΥΝΤΑΙ. Δύο φωτογραφικαὶ μηχαναὶ Λάϊκα, μιὰ μεγενθυτικὴ μηχανὴ καὶ ἄλλα ἐξαρτήματα εἰς ἄριστην κατάστασιν. Πληροφορεῖται ΒΑΣ. ΣΑΤΡΑΝ Μαιζῶνος ἀρ. 94.

ΚΥΡΙΕΣ ΚΑΙ ΔΕΣΠΟΙΝΙΔΕΣ
Νέα ψυχρὰ ΠΕΡΜΑΝΑΝΤ ἐκτελεῖται ἐντὸς 10 (λεπτῶν) ἄοσμη καὶ ἀκίνδυνη
Κομμωτήριον ΑΝΔΡΕΑ ΤΣΕΛΛΗ
ΑΓ. ΝΙΚΟΛΑΟΥ 29

ΧΡ. ΑΝΑΣΤΑΣΑΚΗΣ
ΚΑΡΤ - ΠΟΣΤΑΛ
Προκειμένου νὰ εὐχηθῆτε τηλεγραφικῶς τὰ ΧΡΟΝΙΑ ΠΟΛΛΑ, ἐπισκεφθῆτε τὸ Χαρτοπωλεῖον ΧΡ. ΑΝΑΣΤΑΣΑΚΗ, Κορίνθου 226 (παραπλεύρως Τηλεγραφείου). Διαθέτει πάντοτε τὴν πλουσιωτέραν συλλογήν, μὲ πρωτότυπα σχέδια, μὲ χείμαρρον χρωμάτων γιὰ κάθε γιορτὴν καὶ γιὰ κάθε γοῦστο.
ΚΑΡΤ - ΠΟΣΤΑΛ μόνον στοῦ
ΧΡ. ΑΝΑΣΤΑΣΑΚΗ
Κορίνθου 226. (Παραπλεύρως Τηλεγραφείου)

ΩΡΟΛΟΓΙΑ ΚΟΣΜΗΜΑΤΑ
Καὶ πᾶσαν καλλιτεχνικὴν ἐργασίαν
—ΕΙΣ ΤΟ—
ΧΡΥΣΟΧΟΕΙΟΝ
Γ. ΜΩΡΑΚΗ
Γεροκωστοπούλου 29 β

ΝΕΟΝ ΑΚΤΙΝΟΛΟΓΙΚΟΝ ΕΡΓΑΣΤΗΡΙΟΝ
ΤΕΛΕΙΟΤΑΤΑΙ ΑΚΤΙΝΟΛΟΓΙΚΑΙ ΕΓΚΑΤΣΤΑΣΕΙΣ
ΝΕΩΤΑΤΟΥ ΤΥΠΟΥ
ΒΑΣ. Δ. ΝΑΣΙΟΠΟΥΛΟΥ
(Ἰατροῦ—Εἰδικοῦ ἀκτινολόγου—ἀκτινοθεραπευτοῦ)
Ἀκτινοσκοπήσεις—Ἀκτινογραφίαι, Σεριογραφίαι, Τομογραφίαι, κ.λ.π.
ΕΡΓΑΣΤΗΡΙΟΝ: Ὁδὸς Μαιζῶνος 52. Τηλέφ. 27—31
(Ἔναντι Ἰταλικῆς Ἐκκλησίας)
Οἰκία: Μαιζῶνος 6 Τηλέφ. 36—66

ΝΕ ΟΦΘΑΛΜΟΛΟΓΙΚΗ ΚΛΙΝΙΚΗ
«Ο ΑΓΙΟΣ ΠΑΝΤΕΛΕΗΜΩΝ»
ΕΙΔΙΚΟΥ ΧΕΙΡΟΥΡΓΟΥ ΟΦΘΑΛΜΙΑΤΡΟΥ
ΧΑΡΙΛΑΟΥ Ν. ΤΖΑΒΑΛΑ
ΓΩΝΙΑ ΜΑΙΖΩΝΟΣ — ΕΡΜΟΥ ἀρ. 55
Δέχεται καὶ χειρουργεῖ καθ' ἑκάστην
Δέχεται καὶ ἠσφαλισμένους ΙΚΑ δι' ἐγχειρήσεις
Τοὺς ἀπόρους δωρεὰν ἑκάστην Τετάρτην 4—6 μ.μ.

ΚΑΦΕ-ΜΠΑΡ
"ΟΠΑΝΤΕΛΗΣ"
ΣΤΟ ΣΤΑΘΜΟ Σ.Π.Α.Π ΡΙΟΥ
Μεζέδες ἐκλεκτοί — Κρασὶ ἐξαιρετικὰ

ΝΑΟΥΜΑΝ (ΓΕΡΜΑΝΙΑΣ)
Η ΜΑΡΚΑ ΤΗΣ ΕΛΕΙΟΤΗΤΟΣ ΚΑΙ ΤΗΣ ΕΜΠΙΣΤΟΣΥΝΗΣ
ΡΑΠΤΟΜΗΧΑΝΑΙ
Γαζωτικαὶ ὑποδημάτων
Ραπτῶν—Ὑποκαμισῶν—ΖΙΓΚ-ΖΑΓΚ
καὶ Οἰκιακῆς Χρήσεως
ΕΙΣ 10 ΜΗΝΙΑΙΑΣ ΔΟΣΕΙΣ
ΑΠΟΚΛΕΙΣΤΙΚΟΣ ΑΝΤΙΠΡΟΣΩΠΟΣ
ΚΥΡΙΑΚΟΣ ΚΥΡΙΑΚΟΠΟΥΛΟΣ
ΜΑΙΖΩΝΟΣ 56 — ΤΗΛΕΦ. 39—87

ΝΕΑ ΚΛΙΝΙΚΗ
ΩΤΟΡΙΝΟΛΑΡΥΓΓΟΛΟΓΙΚΗ
ΙΑΤΡΟΥ ΣΠΥΡ. ΧΡΥΣΑΝΘΑΚΗ
(Ἰδικοῦ Ὠτορινολαρυγγολόγου)
ΔΕΧΕΤΑΙ ΚΑΘ' ΕΚΑΣΤΗΝ
Πλατεῖα Γεωργίου Α' ἀριθ. 9 Τηλέφ. 36—65
ΔΕΧΕΤΑΙ ΚΑΙ ΗΣΦΑΛΙΣΜΕΝΟΥΣ ΙΚΑ.
Δι' Ἐγχειρήσεις

ΙΑΤΡΟΣ
ΠΑΝΑΓΙΩΤΗΣ ΚΑΡΑΧΑΛΙΟΣ
Ἀριστοῦχος Ἰατρικῆς Πανεπιστημίου Ἀθηνῶν
Ἐκπαιδευθεὶς εἰς πανεπιστήμιον Μονάχου δι' ὑποτροφίας
Ἰατρεῖον Ἀγ. Νικολάου 60 Τηλέφ. 21—81
Τρίτη καὶ Πέμπτη 4—5 μ. μ. οἱ πτωχοὶ δωρεάν

ΝΕΑ ΟΦΘΑΛΜΟΛΟΓΙΚΗ ΚΛΙΝΙΚΗ
ΚΩΝ. ΟΙΚΟΝΟΜΟΠΟΥΛΟΥ
ΧΕΙΡΟΥΡΓΟΥ ΟΦΘΑΛΜΙΑΤΡΟΥ
Μετεκπαιδευθέντος ἐν Βιέννῃ, Βερολίνῳ, Ζυρίχῃ
Δέχεται καὶ χειρουργεῖ καθ' ἑκάστην ἐν τῇ κλινικῇ Μαιζῶνος 12 [ἔναντι Ἀρσακείου]

Γλυκὰ
Μαρμελάδες
Κακάο
ΙΡΙΣ
Σοκολάτα
Σοκολατίνια
Καραμέλες
ΠΡΑΤΗΡΙΟΝ ΠΑΤΡΩΝ ΓΕΡΟΚΩΣΤΟΠΟΥΛΟΥ 4 ΤΗΛ. 29 - 13

Ἡ Ἐμπορική, ἡ Λογιστ[ική] καὶ Διπλογραφία κατ' εἰ[δικὴν] ἀντὶ μετρίας ἀμοιβῆς καὶ [ἐν] ἐλάχιστον χρόνον. Ζαῖμ[ης]
Πωλεῖται οἰκόπεδον 200 [τετρα]χεων ἀνατολικομεσημβρινῶν [ἔχον] πρόσοψιν 8 1)2 μέτρων σὲ [...] εὐκαιρίας λόγῳ ἀναχωρήσεως [ἰδιο]κτήτου, εἰς θέσιν γύρω [...] οἰας. Πληροφορίαι Ἀνδρ. [Ἀγγ]ελόπουλον κτηματομεσ[ίτην] Ἀγίου Νικολάου καὶ Ρήγα [Φερ]αίου 73 τηλέφ. 27—78.
ΠΩΛΕΙΤΑΙ. Εἰς τιμὴν ἐ[υκαι]κτουεὐαιρίας λόγῳ ἀναχωρήσ[εως] τοῦ ἰδιοκτήτου λιθόκτιστος [οἰκία] ἐκ τούβλων οἰκία εἰς θέσιν [ἐπι]ψιθέα πλησίον ἰματικῶν [κατ]τρῶν Σταμάτη, ἀποελουμένη [ἐκ] τριῶν δωματίων καὶ λοι[πῶν] χρειωδῶν, μεθ' οἰκοπέδου [...] στρεμματος μὲ ὀπωροφόρων [δέν]αφόρων δένδρων μὲ νερὸ ἀ[φθόνο]ν καὶ δι' ἀντλίας περιμανδρω[μένη] ὁλόκληρος ἐκ τούβλων ἐ[...]στει καταστάσει παραδοτέο[ν] πίσης καὶ ἐνοικιάζεται δι' [...] ἔτος.
Πληροφορίαι Α. Ν. Ἀγγ[ελό]πουλον κτηματομεσίτην Ἀ[γίου] Νικολάου καὶ Ρήγα Φερ[αίου] 73 τηλ. 27—78
Εὐκαιρία. Πωλεῖται λόγ[ῳ ἀ]ναχωρήσεως τοῦ ἰδιοκτήτου [ἐργ]ουργῆς οἰκία λιθόκτιστος [...] ἐκ τούβλων, μὲ μικρὰς ἐλλ[ειψ]ὶς ἐκ τριῶν δωματίων κατὰ σ[...] μὲ πρόσοψιν εἰς τὸν δρόμον [...]ούλην κλπ. παραδοτέα. Πλ[η]φορίαι Γωνία Ἀγ. Νικολάου [καὶ] Ρήγα Φεραίου 73 «Κτηματ[ομε]σιτικὸν Γραφεῖον» Ἀνδρ. Ἀγγ[ελό]πούλου. Τηλέφ. 27—78.
ΕΝΟΙΚΙΑΖΕΤΑΙ δωμ[ατιον] ἐπιπλωμένον δι' ἐργένην. [Πλη]ροφορίαι Ἀλ. Ὑψηλάντου [...]

ΣΤΟΜΑΧΟ-ΕΝΤΕΡΟΛΟΓΟΣ
ΙΑΤΡΟΣ
Ν. ΤΣΙΛΙΡΑΣ
Νοσήματα πεπτικοῦ, πν[ευμο]κτοῦ (αἱμορροΐδες, συρίγγ[ες], ραγάδες, προπτώσεις-κιρ[σοκήλες])
ΑΝΕΥ ΕΧΕΙΡΗΣΕΩΣ
Ἀλεξ. Ὑψηλάντου—Κα[νακά]ρη 49. Τηλ. 39—33

Καρδιογράφος
Νέου τύπου ἀπολύτου ἀκριβείας καὶ ἀμέσου ἀν[ιχνεύσ]εως—διὰ τὴν διάγνωσιν καρδιακῶν νοσημάτων, ἐγκατεστάθη ὑπὸ τοῦ Ἰατροῦ
Μ. ΣΤΑΘΑΚΟΠΟΥΛΟΣ
ΠΑΤΡΑΙ
Κανακάρη 157

ΔΙΣΚΟΙ ΓΡΑΜΜΟΦΩΝΑ
ΡΑΔΙΟΦΩΝΑ— ΠΙΚ-Α[ΠΙΣ]
ΡΑΠΤΟΜΗΧΑΝΑΙ
ΠΡΟΜΗΘΕΥΘΗΤΕ τοὺς δίσκους σας ἀπὸ [τὸν] κατάστημα
ΣΠΗΛΙΩΤΟΠΟΥΛΟΥ
ΓΕΡΟΚΩΣΤΟΠΟΥΛΟΥ 5[...]
Κάτωθι Β'. Ἀστυνομ[ίας] Τμήματος Τηλ. 32—[...]
Εὐκολίαι πληρωμῆς

Καθαριστήριον—Βαφεῖον—Σιδηρωτήριον
«Απαράμιλλον»
ΗΛΙΟΠΟΥΛΟΥ - ΒΑΣΙΛΟΠΟΥΛΟΥ
ΠΛΑΤΕΙΑ ΓΕΩΡΓΙΟΥ 40
Τὸ αὐτοκίνητόν μας εἰς τὴν διάθεσίν σας
ΜΟΝΟΝ μὲ ἕνα τηλεφώνημα στὸ 38-90
Παραλαβὴ καὶ παράδοσις κατ' οἶκον
Ἕνα τέλειο καθάρισμα-σιδέρωμα, τοῦ κοστουμιοῦ σας, τοῦ φορέματός σας
ΕΠΙΤΥΓΧΑΝΕΤΑΙ
Μὲ τὸ τελειότερο συγκρότημα μηχανημάτων
ΚΑΘΑΡΙΣΜΟΥ ΕΝΔΥΜΑΤΩΝ
Πρατήριον Α'. Σταμ. Βουλγάρεως 35 (παραπλεύρως Φαρμακείου Ἀρβανίτη) Τηλ. 38-90
Πρατήριον Β'. Καποδιστρίου 37 (Ἔναντι Ἁγίας Βαρβάρας)
Πρατήριον ΚΑΤΩ ΑΧΑΪΑΣ (Ἐθνικὴ ὁδὸς Πατρῶν—Πύργου)

ΤΥΡΟΠΗΤΕΣ
"ΦΙΛΙΠΣ"
ΑΘΗΝΑΪΚΟΥ ΤΡΗΟΥ
ΚΑΝΑΚΑΡΗ 85
Εἶναι τὸ πιὸ θαυμάσιο πρωϊνό. Κατασκευάζεται μὲ τὰ πιὸ ἄγνὰ καὶ ἐξαιρετικὰ ὑλικά. Ἀποφεύγετε τὰς ἀπομιμήσεις.