ΙΔΡΥΤΗΣ
ΑΝΔΡΕΑΣ ΒΡΗΣ
ΓΡΑΦΕΙΑ ΤΥΠΟΓΡΑΦΕΙΑ
ΓΕΡΟΚΩΣΤΟΠΟΥΛΟΥ 30
ΑΡΙΘΜΟΣ ΤΗΛΕΦ. 23—84
Ἔτος 21ον ἀριθ. φύλ. 1479
Καραϊσκάκη 143

ΕΘΝΙΚΟΣ ΚΗΡΥΞ

ΠΟΛΙΤΙΚΗ ΚΑΙ ΕΙΔΗΣΕΟΓΡΑΦΙΚΗ ΕΦΗΜΕΡΙΣ ΠΑΤΡΩΝ

ΔΕΥΤΕΡΑ
31
ΙΑΝΟΥΑΡΙΟΥ 1955
ΤΙΜΗ ΦΥΛΛΟΥ δρχ. 1,50

ΕΙΣ ΟΞΥ ΣΗΜΕΙΟΝ Η ΔΙΕΘΝΗΣ ΚΑΤΑΣΤΑΣΙΣ

ΚΟΜΜΟΥΝΙΣΤΙΚΑ ΣΚΑΦΗ ΣΥΜΠΛΗΡΩΝΟΥΝ ΤΟΝ ΑΠΟΚΛΕΙΣΜΟΝ ΤΩΝ ΝΗΣΩΝ ΤΑΤΣΕΝ

Ὁ ἀρχηγὸς τοῦ 7ου Ἀμερικανικοῦ στόλου ἀφίκετο εἰς Φορμόζαν

Ὁ Μολότωφ ἀποφεύγει νὰ διευκρινίσῃ τὴν στάσιν τῆς Ρωσσίας

ΤΑΙΠΕΧ. 30. Ὁ ἀρχηγὸς τοῦ Ἀμερικανικοῦ στόλου Εἰρηνικοῦ ναύαρχος κ. Στάμπ ἔφθασεν εἰς τὴν Φορμόζαν. Ὁ ναύαρχος ἐδήλωσεν ὅτι σκοπὸς τῆς ἀφίξεώς του εἶναι νὰ βοηθήσῃ τοὺς Κινέζους ἐθνικιστὰς εἰς ἐπιχειρήσεις ἐκκενώσεως τῶν νήσων Τατσέν. Ἡ διαταγὴ διὰ τὴν ἐκκένωσιν τῶν νήσων δὲν ἐδόθη εἰσέτι καὶ ὁ ναύαρχος δὲν γνωρίζει πότε αὐτὴ θὰ ἀρχίσῃ. Ἐρωτηθεὶς τί θὰ ἔπραττεν ὁ Ἀμερικανικὸς στόλος εἰς περίπτωσιν καθ' ἣν οἱ Κινέζοι κομμουνισταὶ προσεπάθουν νὰ παρεμποδίσουν τὴν ἐκκένωσιν, ἀπήντησεν, ὅτι εἰς οἱανδήποτε στιγμὴν καὶ ὁπουδήποτε τυχὸν ἤθελεν ἐκδηλωθῇ ἐπίθεσις αἱ Ἀμερικανικαὶ δυνάμεις θὰ ὑπερασπίσουν ἑαυτάς. Ὁ ναύαρχος Στὰμπ συνεσκέφθη μὲ Ἀμερικανοὺς στρατιωτικοὺς ἡγέτας καὶ μὲ τὸν στρατάρχην Τσὰγκ Κάϊ Σέκ.

ΝΕΑ ΥΟΡΚΗ 30. Ἐπείγοντα τηλεγραφήματα ἐκ Ταϊπὲχ τῆς Φορμόζας, ἀναφέρουν ὅτι ἀντιτορπιλλικά, τορπιλλοβόλα καὶ ἀεροπλάνα τῶν Κινέζων κομμουνιστῶν, ἐξηκολούθησαν καὶ σήμερον νὰ ἀναπτύσσωνται, πέριξ τῶν νήσων Τατσὲν αἱ ὁποῖαι θὰ ἐκκενωθοῦν ἐκ τῶν ἐθνικιστικῶν στρατευμάτων ἀνερχομένων εἰς [illegible]0.000 ἄνδρας. Αἱ ἐν λόγῳ κομμουνιστικαὶ δυνάμεις, προσπαθοῦν νὰ ἀποκλείσουν τὰς νήσους καὶ νὰ ἐμποδίσουν τὴν μεταφορὰν τῶν ἐθνικιστικῶν φρουρῶν. Ἐξ ἄλλου Ἀμερικανικὰ ἀεροπλάνα ἐνεργοῦν συνεχεῖς περιπολίας, πλειστάκις δὲ συναντῶνται μὲ Κινεζικὰ τῶν κομμουνιστῶν. Εἶναι ἄγνωστον ἀκόμη τί θὰ συμβῇ ὅταν ἐπιχειρηθῇ ἡ ἐκκένωσις τῶν νήσων. Πάντως ἐκφράζεται ἡ ἐλπὶς ὅτι οἱ ἐρυθροὶ δὲν θὰ ἐπιτεθοῦν.

ΛΟΝΔΙΝΟΝ. 30. Ἡ διεθνὴς κατάστασις εὑρίσκεται ἀπὸ τῆς χθὲς εἰς ὀξύτατον σημεῖον καὶ ἡ παγκόσμιος εἰρήνη διέρχεται κρισιμωτάτας στιγμάς. Ἐὰν οἱ Κινέζοι κομμουνισταὶ δράσουν ἐναντίον τῶν Ἀμερικανικῶν δυνάμεων, αἱ ὁποῖαι ἐκκενώνουν τὰς νήσους Τατσέν, ἐκ τῶν ἐθνικιστικῶν κινεζικῶν στρατευμάτων ἡ Κινεζοαμερικανικὴ σύγκρουσις εἶναι βεβαία. Ἐπίσης κομμουνιστικὴ ἐπίθεσις ἐναντίον τῶν νησίδων Κεμόϊ, θὰ σήμαινεν ἄμεσον ἐπέμβασιν τῶν Ἀμερικανῶν.

Ἀνησυχητικὴ ἐπίσης κρίνεται εἰς Οὐάσιγκτων ἡ ἀδιαλλαξία τοῦ Κινέζου πρωθυπουργοῦ Τσοὺ Ἐν Λάϊ, ὡς καὶ ἡ ἄρνησις τοῦ κ. Μολότωφ νὰ ἐπέμβῃ διὰ τὴν συγκράτησιν τῶν Κινέζων, ἀπὸ τοῦ νὰ ἐπιτεθοῦν ἐναντίον τῆς Φορμόζας.

Αὔριον (σήμερον) εἰς τὸ Λονδῖνον συνέρχεται ἡ διάσκεψις τῶν πρωθυπουργῶν τῆς Κοινοπολιτείας. Ὁ κ. Νεχροῦ τῶν Ἰνδιῶν, εἶναι βέβαιον ὅτι εἶναι κομιστὴς προτάσεων τοῦ Κινέζου πρωθυπουργοῦ Τσοὺ Ἐν Λάϊ πρὸς τὸν κ. Ἤντεν. Ἡ διάσκεψις θὰ ἐγκρίνῃ ψήφισμα, περὶ εἰσδοχῆς τῆς Ἠπειρωτικῆς Κίνας εἰς τὸν Ο.Η.Ε καὶ οὐδετεροποίησιν τῆς Φορμόζας.

Ἐξ ἄλλου αὔριον (σήμερον) εἰς τὸ Λέηκ Σαξές, θὰ συνέλθῃ τὸ Συμβούλιον Ἀσφαλείας τοῦ ΟΗΕ τὸ ὁποῖον θὰ ἐπιληφθῇ ἐκτάκτως τοῦ ζητήματος τῆς Φορμόζας. Ἡ Νέα Ζηλανδία θὰ προτείνῃ ὅπως κληθῇ ἀντιπρόσωπος τῆς κομμουνιστικῆς Κίνας προκειμένου νὰ ἐξευρεθῇ λύσις καταπαύσεως τοῦ πυρὸς εἰς τὰ ὕδατα τῆς Φορμόζας. Ἂν καὶ δὲν ὑπάρχουν πληροφορίαι, ἂν ἡ Κίνα θὰ δεχθῇ νὰ στείλῃ ἀντιπρόσωπον, ἐν τούτοις τὸ Φορεϊν Ὄφφις αἰσιοδοξεῖ ἀπὸ χθὲς τὴν νύκτα, ὅτι δὲν θὰ ἀπορριφθῇ ἡ πρότασις.

Νυκτεριναὶ πληροφορίαι ἐξ Οὐάσιγκτων ἀναφέρουν, ὅτι ἔχουν ἤδη διαβιβασθῆ ὁδηγίαι, πρὸς τὸν ἀρχηγὸν τοῦ 7ου Ἀμερικανικοῦ Στόλου εἰς Φορμόζαν, διὰ τὰς περιπτώσεις εἰς τὰς ὁποίας αἱ ἀμερικανικαὶ δυνάμεις θὰ ἀπαντήσουν εἰς ἐπιθετικὴν πρόκλησιν τῶν Κινέζων κομμουνιστῶν. Πάντως καὶ ἡ κατάστασις εἰς τὴν Οὐάσιγκτων θεωρεῖται ὡς λίαν ἀνησυχητική, ἐπικρατεῖ δὲ μεγάλη νευρικότης τῆς κοινῆς γνώμης καὶ τῶν ἐπισήμων κύκλων.

Βολιδοσκοπήσεις γενόμεναι πρὸς τὸ Στέητ Ντηπάρτμεντ, διὰ τὴν ἀναγνώρισιν τῆς κομμουνιστικῆς Κίνας καὶ τὴν εἰσδοχήν της εἰς τὸν ΟΗΕ, εὗρον μεγάλας ἀντιθέσεις, ἀφήνετο ὅμως νὰ ὑπονοηθῇ ὅτι τοῦτο θὰ ἦτο δυνατὸν νὰ ἐξετασθῇ εἰς πολὺ ἀπώτερον χρόνον, ἀφοῦ προηγουμένως ἐκδηλωθῇ ἠρέμησις τῆς καταστάσεως εἰς Ἄπω Ἀνατολήν.

Αἱ ἐκ Μόσχας πληροφορίαι ἀναφέρουν ὅτι τὸ Κρεμλῖνον τηρεῖ τελείως αἰνιγματικὴν στάσιν, διὰ τὴν περίπτωσιν περιπλοκῶν. Ἡ Σοβιετικὴ Ἕνωσις θὰ ὑποστηρίξῃ ἐκ νέου εἰσδοχὴν τῆς Κίνας εἰς τὸν ΟΗΕ ὡς καὶ ὅτι εἶναι δικαίωμά της νὰ χειρίζεται τὰ ἐσωτερικά της ζητήματα μεταξὺ τῶν ὁποίων καὶ τῆς Φορμόζας. Ὁ κ. Μολότωφ ἠρνήθη νὰ διευκρινίσῃ τὴν θέσιν τῶν Σοβιέτ, εἰς περίπτωσιν ἐπιθέσεως τῶν Κινέζων κομμουνιστῶν, ἀρκεσθεὶς νὰ τονίσῃ, ὅτι ἡ κατάστασις τῆς ὀξύτητος ὀφείλεται εἰς τὰς Ἡν. Πολιτείας, αἱ ὁποῖαι ἐπεμβαίνουν εἰς τὰ ζητήματα τῆς Κίνας.

ΤΑ·Ι·ΠΕΧ. 30. Τὸ πυροβολικὸν τῶν Κινέζων κομμουνιστῶν ὑπέβαλε σήμερον ἐκ τῆς προσφάτως καταληφθείσης νησῖδος Κὶ Γιὰν Σὰγκ εἰς σφοδρὸν κανονιοβολισμὸν τὸ σύμπλεγμα τῶν νήσων Τατσέν. Ἡ ἀεροπορία τῶν Ἐθνικιστῶν ἐπετέθη ἐναντίον τῶν φωλεῶν τοῦ κομμουνιστικοῦ πυροβολικοῦ.

Αἱ ζυμώσεις εἰς Ἀνατολὴν

ΑΡΑΒΙΚΗ ΑΝΤΙΠΡΟΣΩΠΕΙΑ ΣΤΕΛΛΕΤΑΙ ΠΡΟΣ ΤΟ ΙΡΑΚ

Νέαι διαφωνίαι

ΚΑ·Ι·ΡΟΝ. 30. Οἱ πρωθυπουργοὶ τῶν Ἀραβικῶν χωρῶν ἀπεφάσισαν νὰ στείλουν ἀντιπροσωπείαν εἰς Ἰράκ, προκειμένου νὰ πεισθῇ ἡ χώρα αὐτὴ νὰ μὴ μετάσχῃ εἰς συμμαχίαν μὲ τὴν Τουρκίαν. Ἡ ἀποστολὴ τῆς ἀντιπροσωπείας γίνεται πρὸς τὸν σκοπὸν ὅπως ἀποφευχθῇ διάσπασις τοῦ Ἀραβικοῦ Συνδέσμου. Ἡ διάσκεψις τῶν Ἀράβων πρωθυπουργῶν, ἡ ὁποία ἐπρόκειτο νὰ τερματισθῇ χθές, θὰ παραταθῇ μέχρι τῆς Τετάρτης, λόγῳ διαφωνιῶν αἱ ὁποῖαι ἀνεφύησαν.

Θὰ βραδύνῃ εἰσέτι

Η ΑΝΕΓΕΡΣΙΣ ΝΕΟΥ ΜΟΥΣΕΙΟΥ

Ὁ ὑπουργὸς τῆς Παιδείας κ. Γεροκωστόπουλος, εἰς σχετικὴν συνομιλίαν, ἀνέφερεν ὅτι δὲν ἔχει προωθηθῆ εἰσέτι τὸ ζήτημα τῆς ἀνεγέρσεως τοῦ κτιρίου τοῦ μουσείου Πατρῶν, λόγῳ νομικοῦ τινος κωλύματος δοθέντος ὅτι χρηματοδοτήσεις γίνονται μόνον δι' ἀρξάμενα ἔργα. Πάντως, προσέθεσεν, ἔχει διαβιβάσει τὴν σχετικὴν ἔκθεσίν του πρὸς τὸ ἁρμόδιον ὑπουργεῖον, ἐλπίζει δὲ ὅτι θὰ καταστῇ δυνατὴ ἡ πραγματοποίησις τοῦ ἔργου μᾶλλον ἐκ τοῦ λογαριασμοῦ ἐπενδύσεων.

Περιοδεύων εἰς τὴν Πελοπόννησον

Ο κ. ΠΑΠΑΝΔΡΕΟΥ ΑΦΙΚΕΤΟ ΕΙΣ ΠΑΤΡΑΣ

ΟΛΟΚΛΗΡΟΣ Ο ΕΚΦΩΝΗΘΕΙΣ ΤΗΝ ΕΣΠΕΡΑΝ ΛΟΓΟΣ ΤΟΥ

Ἐζήτησεν ὅπως περιβληθῇ μὲ πλήρη ἐμπιστοσύνην

Συνεχίζων τὴν περιοδείαν του εἰς τὴν Β.Δ. Πελοπόννησον ἀφίκετο χθὲς τὴν 5.30 μ.μ. εἰς τὴν πόλιν μας ὁ ἀρχηγὸς τοῦ κόμματος τῶν Φιλελευθέρων κ. Γ. Παπανδρέου, γενόμενος ἐνθουσιωδῶς δεκτὸς ὑπὸ ὀπαδῶν τοῦ κόμματος καὶ φίλων του. Ὁ κ. Παπανδρέου ἅμα τῇ ἀφίξει του κατηυθύνθη εἰς τὰ γραφεῖα τοῦ κόμματος, ὅπου καὶ ἐδέχθη πολλοὺς φίλους του καὶ ἐπιτροπὰς αἵτινες ἐξέθεσαν εἰς αὐτὸν διάφορα ζητήματα.

Τὴν 8.30 μ. μ. εἰς τὸ «Σπλέντιτ» παρετέθη πρὸς τιμὴν τοῦ κ. Παπανδρέου δεῖπνον εἰς τὸ ὁποῖον παρεκάθησαν ἄνω τῶν 300 ἀτόμων.

Προπίνων εἰς ὑγείαν τοῦ ἀρχηγοῦ τῶν Φιλελευθέρων ὡμίλησε ἐν ἀρχῇ ὁ κ. Α. Βουρνᾶς ὁ ὁποῖος ἐτόνισεν, ὅτι ὁ κ. Παπανδρέου συντόμως θὰ κληθῇ, ψήφῳ τοῦ λαοῦ, νὰ ἀναστηλώσῃ τὰ ἐρείπια καὶ παράσχῃ κοινωνικὴν δικαιοσύνην.

Ἐν συνεχείᾳ ὡμίλησαν ὁ πολιτευτὴς κ. Ι. Μάρκου, ὁ ὁποῖος εἶπεν, ὅτι οἱ Φιλελεύθεροι Νομοῦ Ἀχαΐας συντάσσονται εἰς τὰς ἀποφάσεις τῆς διοικήσεως τοῦ κόμματος περὶ μὴ καταργήσεως τῆς αὐτοτελείας αὐτοῦ, ὁ κ. Α. Παπαγεωργόπουλος ὅστις εἶπεν ὅτι νέα πίστις ἔπνευσεν εἰς τὸ κόμμα μὲ τὴν ἀνάθεσιν τῆς ἀρχηγίας αὐτοῦ εἰς τὸν κ. Παπανδρέου, ἐκ μέρους τῶν ἀγροτῶν ὁ κ. Μάκης Τσιτσιλῆς καὶ τέλος ὁ πρώην ὑπουργὸς κ. Τάσης Βγενόπουλος ὁ ὁποῖος εἶπεν ὅτι ἡ ἀνάθεσις τῆς ἀρχηγίας τοῦ κόμματος εἰς τὸν κ. Παπανδρέου, ἀπετέλεσεν πατριωτικὴν χειρονομίαν τοῦ κ. Σοφ. Βενιζέλου διότι τοῦτο θὰ ὠφελήσῃ καὶ τὸ κόμμα καὶ τὸν τόπον.

Καταλήγων ἐχαρακτήρισε τὸν κ. Πρωθυπουργὸν ὡς ἐστερημένον πολιτικῶν ἱκανοτήτων καὶ ἀρετῶν καὶ ἀνίδεον τῶν προβλημάτων τοῦ λαοῦ.

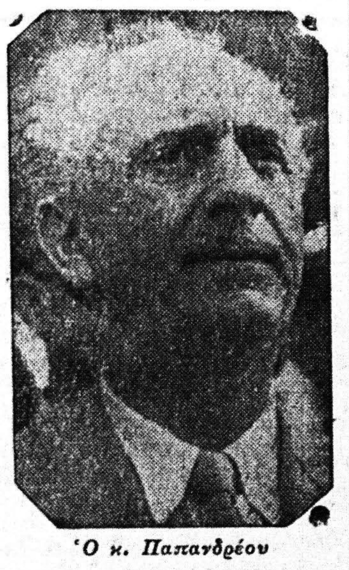

Ὁ κ. Παπανδρέου

Ἐν συνεχείᾳ τὸν λόγον ἔλαβεν ὁ κ. Γ. Παπανδρέου, ὁ ὁποῖος εἶπε μεταξὺ ἄλλων τὰ ἑξῆς:

Ἀγαπητοί μου συμπολῖται. Σᾶς ἐκφράζω τὴν εὐγνωμοσύνην μου διὰ τὴν ἐγκάρδιον ὑποδοχὴν τὴν ὁποίαν μοῦ ἐπεφυλάξατε. Εἶναι φυσικὸν νὰ δοκιμάζω τὴν μεγαλυτέραν συγκίνησιν ἀπὸ τὴν ἀγάπην καὶ τὴν ἐμπιστοσύνην τὴν ὁποίαν ἐπιδεικνύουν συμπολῖται μου πρὸς ἐμέ. Περιοδεύω τὴν Ἑλλάδα ὄχι διὰ νὰ ἐκφωνήσω πολιτικοὺς λόγους, ἀλλὰ διὰ νὰ ἐπικοινωνήσω μὲ τὸν λαὸν καὶ νὰ ἀκούσω τὸν πόνον του. Συνηθίζω εἰς τὴν πολιτικήν μου ζωὴν νὰ ὁμιλῶ πάντοτε διὰ τὸν ἀντίπαλον μὲ καλὴν πίστιν. Γνωρίζω ὅτι αἱ Πάτραι εὑρίσκονται εἰς ὑψηλὸν πολιτικὸν ἐπίπεδον, τὸ ὁποῖον ἐπιθυμῶ νὰ σεβασθῶ.

Εἰς τὴν ὑπόθεσιν τοῦ Συναγερμοῦ ὑπάρχουν δύο σύμμαχοί μου: τὸ βίωμα τοῦ λαοῦ ἐπὶ 2 1)2 ἔτη καὶ ἡ ἀντιπολίτευσις εἰς αὐτοὺς τούτους τοὺς κόλπους τοῦ Συναγερμοῦ. Ἔχουν εἴπει μόνοι των τόσα πολλά, ὥστε ἡμεῖς νὰ ἐντρεπώμεθα, διότι ὑποκατεστάθημεν εἰς τὸ καθῆκον μας.

Ὅταν ὁ ἀντιπρόεδρος τῆς κυβερνήσεως κ. Κανελλόπουλος ὡμίλει εἰς τὴν Βουλὴν ἐναντίον τοῦ πρώην συναδέλφου του ὑπουργοῦ τοῦ Συντονισμοῦ καὶ ἔλεγε τόσας αὐστηρὰς ἐπικρίσεις ἠναγκάσθην νὰ προβῶ μετὰ πικρίας εἰς τὴν ὁμολογίαν ὅτι ἐσφετερίσθη τὸ ἔργον μου. Ὅταν ἐξήγγειλλε τοὺς θριάμβους ἔλεγον:

Ἐφωτίσθημεν περισσότερον ἀπὸ τοὺς προβολεῖς καὶ ὀλιγώτερον ἀπὸ τὴν ὁμιλίαν. Ὁ κ. Κανελλόπουλος εἶπε περισσότερα, εἶπεν ὅτι ἐναυάγησεν, ὅτι μάταιαι ἀπέβησαν αἱ σκηνοθεσίαι ὅταν ἀνεχώρει ἐξ Ἀθηνῶν διότι εἶχον στρατευθῆ καὶ αἱ εὐλογίαι τῆς ἐκκλησίας καὶ ἐκρούοντο οἱ κώδωνες τῶν ἐκκλησιῶν. Ἐπέστρεψε τότε μὲ ὀργὴν καὶ μὲ τὴν ἀπόφασιν νὰ ἐπιστρατεύσῃ τὴν Εὐρώπην ἐναντίον τῆς Ἀμερικῆς.

Δὲν ἔχομεν χρείαν ἄλλων παραδειγμάτων, ὅταν ἡ ἰδία ἡ Κυβέρνησις ἔχει ἀναλάβῃ τὸν διασυρμόν της.

Διὰ τοῦτο ἀπευθυνόμενος πρὸς τὸν κ. Παπάγον εἶπον:

Ἡ Κυβέρνησις τοῦ Συναγερμοῦ εἶναι βέβαιον, ὅτι ἀπέτυχεν ὡς Κυβέρνησις, ἀλλὰ ὡς ἀντιπολίτευσις τοῦ ἑαυτοῦ της ὑπῆρξεν ἀπαράμιλλος. Πέραν τῶν ἀμοιβαίων καταγγελιῶν τῶν φατριῶν, αἱ ὁποῖαι ἀπαρτίζουν τὸν Συναγερμὸν ὑπάρχει τὸ βίωμα τοῦ λαοῦ, τὸ ὁποῖον ἐπιβεβαιοῖ τὸ ναυάγιον.

Ὁ Συναγερμὸς δὲν ἔχει μέλλον. Ἔχει παρελθόν. Καὶ τὸ παρελθὸν τερματίζει τὸ μέλλον. Ὑπάρχουν αἱ τάξεις τοῦ λαοῦ, αἱ ὁποῖαι ἐδοκίμασαν τὰς ἀποδόσεις του. Ὑπάρχουν οἱ ἀγρόται, οἱ βιοτέχναι, οἱ ἐπαγγελματίαι, οἱ δραχμοβίωτοι οἱ ὁποῖοι ἐπὶ δύο ἔτη δὲν σφάλλουν, ὅτι χειροτερεύει τὸ βιοτικόν των ἐπίπεδον. Ἐφθάσαμεν εἰς τὸ σημεῖον, ὥστε ὅλαι αἱ τάξεις, δι' ἃς δὲν ἐγένετο μέχρι τοῦδε λόγος, νὰ εὔχωνται νὰ μὴ ἔλθῃ τὸ ἔτος των.

Ἐπηγγέλθη ὁ Συναγερμὸς τὸ ἔτος τοῦ ἀγρότου. Καὶ πράγματι τὸ ἐξετέλεσεν. Ἀλλὰ δὲν ὑπῆρξεν ἔτος εὐημερίας ἀλλὰ ἔτος ἐξαθλιώσεως. Οἱ ἀγρόται ἐλάχιστα ζητοῦν: Ἐξίσωσιν τῶν τιμῶν τῶν προϊόντων μὲ τὰς βιομηχανικῶν προϊόντων τιμὰς τῶν.

Ζητεῖ ἰσότητα εἰς τὰς θυσίας. Δὲν εἶναι Κυβέρνησις ἀξία τοῦ λαοῦ αὐτὴ ἡ ὁποία δὲν τοῦ παρέχει αὐτὴν τὴν στοιχειώδη στοργήν. Ἐνῶ ὑπῆρξεν ἀσήμαντος ἡ αὔξησις τῶν γεωργικῶν εἰδῶν, ὑπῆρξε μεγάλη ἡ αὔξησις τῶν

(Συνέχεια εἰς τὴν 6ην σελίδα)

Χθὲς τὴν πρωΐαν εἰς τὸν Εἰσαγωγικὸν

Ο κ. ΑΧ. ΓΕΡΟΚΩΣΤΟΠΟΥΛΟΣ ΠΡΟΗΔΡΕΥΣΕ ΣΥΣΚΕΨΕΩΣ ΚΑΘ' ΗΝ ΕΞΗΤΑΣΘΗΣΑΝ ΖΩΤΙΚΑ ΖΗΤΗΜΑΤΑ ΤΗΣ ΠΟΛΕΩΣ

Τῇ συμβολῇ τοῦ δήμου θὰ ἐπιτευχθῇ πλήρης ὀργάνωσις ἑορτῶν Καρναβάλου. Θὰ συσταθῇ μόνιμος ἐπιτροπὴ ἑορτῶν. Αἱ ὑποχρεώσεις ἐπαγγελματιῶν

ΠΡΟΣ ΑΝΤΙΜΕΤΩΠΙΣΙΝ ΤΗΣ ΟΙΚΟΝΟΜΙΚΗΣ ΔΥΣΠΡΑΓΙΑΣ

Τὴν 1.30 μ. μ. χθὲς εἰς τὴν αἴθουσαν τοῦ Εἰσαγωγικοῦ Συλλόγου συνῆλθεν εἰς συνεδρίασιν ὑπὸ τὴν προεδρίαν τοῦ ὑπουργοῦ τῆς Παιδείας κ. Γεροκωστοπούλου ἡ Ἐπιτροπὴ Πόλεως καθ' ἣν ἐξητάσθησαν ζωτικὰ ζητήματα τῆς πόλεως. Ἐν ἀρχῇ ὁ κ. Γεροκωστόπουλος ἀνακοινοῖ πρὸς τὰ μέλη τῆς ἐπιτροπῆς ὅτι, κατόπιν πολλῶν προσπαθειῶν αὐτοῦ καὶ τοῦ κ. Π. Κανελλοπούλου καὶ τῇ βοηθείᾳ τοῦ ὑπουργοῦ παρὰ τῇ Προεδρίᾳ τῆς Κυβερνήσεως κ. Ράλλη, ἐπετεύχθη ἡ λῆψις ἐκ τοῦ γλίσχρου ταμείου τοῦ Τουρισμοῦ τοῦ ποσοῦ τῶν 25.000 δραχμῶν διὰ τὴν ἐνίσχυσιν τῶν ἑορτῶν τοῦ Καρναβάλου εἰς Πάτρας.

Συνεχίζων ὁ κ. Γεροκωστόπουλος, ἀφοῦ ἀνέφερεν ὅτι εἰς τὴν καλλιτέραν ὀργάνωσιν τῶν ἑορτῶν πρέπει νὰ συμβάλουν καὶ ἐκεῖνοι οἱ ὁποῖοι κατὰ πρῶτον ὠφελοῦνται ἀπὸ τὰς ἑορτάς, διηυκρίνισεν, ὅτι τὸ ἐνδιαφέρον τῆς Κυβερνήσεως ἔχει στραφῆ τὴν στιγμὴν αὐτὴν πρὸς τὴν ἀξιοποίησιν τοῦ ἐξωτερικοῦ τουρισμοῦ καὶ κατὰ δεύτερον λόγον τοῦ ἐσωτερικοῦ τουρισμοῦ καὶ τοῦτο ἵνα καὶ δι' ἄλλων παραλλήλων ἐνεργειῶν ἐπιτευχθῇ ἡ κάλυψις τοῦ ἐμπορικοῦ ἰσοζυγίου τῆς χώρας.

Ὁ κ. Γεροκωστόπουλος

Ὁ κ. Βέτσος λέγει ὅτι δὲν πρέπει οὔτε εἶναι νοητὸν νὰ κληθοῦν οἱ τυχὸν ὠφεληθησόμενοι νὰ συνεισφέρουν προκαταβολικῶς ποσὰ καὶ ὑποδεικνύει ὡς κυρίως ἁρμόδιον διὰ τὴν ἐπίλυσιν τοῦ ζητήματος τούτου καὶ ὡς μόνον ὑπεύθυνον τὸν Δῆμον Πατρέων, ὁ ὁποῖος πρέπει νὰ ἐννοήσῃ ὅτι εἶναι ἀναπόδραστος ἀνάγκη ὅπως χρηματοδοτήσῃ τὰς ἑορτὰς διὰ ποσοῦ καὶ πέραν τῶν 60 ἑκατομμυρίων τὰ ὁποῖα ἤδη ὑπεσχέθη ὁ κ. Δήμαρχος. Εἰς τὸ σημεῖον τοῦτο ὁ κ. Γεροκωστόπουλος τονίζει ὅτι, καθ' ἃ τὸν διεβεβαίωσε χθὲς τὴν πρωΐαν ὁ κ. Ροῦφος, ὁ Δῆμος εὑρίσκεται ἐν πλήρει ἀδυναμίᾳ νὰ καταβάλῃ μεγαλύτερον ποσόν.

Ὁ κ. Κούλης λέγει ὅτι ὁ Δῆμος θὰ λάβῃ κατ' αὐτὰς ποσὸν σχεδὸν ἑνὸς ἑκατομμυρίου ἀπὸ τὸν «Γλαῦκον», τοῦτο δὲ σημαίνει ὅτι εἶναι εἰς θέσιν νὰ χρηματοδοτήσῃ εὐρύτερον τὰς ἑορτὰς τῶν Ἀπόκρεω.

Ὁ κ. Γεροκωστόπουλος λέγει ὅτι κακῶς ἀφέθη νὰ παρέλθῃ ἀρκετὸς χρόνος χωρὶς νὰ ἔχουν γίνῃ αἱ δέουσαι ἐνέργειαι καὶ προετοιμασίαι, διεξαγομένης δὲ διὰ λογικῆς συζητήσεως ἀναφέρεται ὅτι ἔτι ἐντὸς τοῦ τρέχοντος ἔτους θὰ συσταθῇ ἡ μόνιμος ἐπιτροπὴ ἑορτῶν ἡ ὁποία θὰ ἀναλάβῃ καὶ τὴν ὀργάνωσιν τῶν ἑορτῶν τῶν Ἀπόκρεω. Διαπιστοῦται ἐπίσης ὅτι οἱ ἐπαγγελματοβιοτέχναι λόγῳ τῆς οἰκονομικῆς δυσπραγίας ἡ ὁποία μαστίζει τὴν πόλιν ἀδυνατοῦν νὰ καταβάλουν οἱονδήποτε ποσόν.

Ὁ κ. Καλαπᾶνος, ὡς ἐκπρόσωπος τοῦ Ἐργατικοῦ Κέντρου, τονίζει ὅτι ἐφέτος πρέπει νὰ προετοιμασθοῦν αἱ ἑορταὶ κατὰ τρόπον καλλίτερον, τὸ ὀλιγώτερον δὲ ἀκριβῶς ὅπως καὶ πέρυσι, πρὸς τὸν σκοπὸν δὲ αὐτὸν ὁ Δῆμος εἶναι ὑποχρεωμένος ὅπως καταβάλῃ πέραν τῶν 60 ἑκατομ. ἑτέρας 20—25.000 δραχμάς. Συνεχίζων ὑποστηρίζει ὅτι ἡ ἐγκατάστασις τοῦ Λούνα Πὰρκ εἰς Πάτρας θὰ ἀφαιρέσῃ ἀπὸ τὴν πόλιν ποσὸν 500 ἑκατομ. δραχμῶν, ὡς ὑπολογίζεται, ἀσχέτως βέβαια τοῦ γεγονότος ὅτι ἡ ἄφιξις τοῦ Λούνα Πὰρκ ἦτο ἐπιβεβλημένη χάριν τῆς ψυχαγωγίας τῶν συμπολιτῶν μας. Ὁ κ. Ἀλ. Μεντζελόπουλος τονίζει ὅτι δὲν πρέπει νὰ ὑποστῇ ἡ πόλις μίαν τοιαύτην σημαντικὴν ζημίαν (εἰς περίπτωσιν ματαιώσεως τῶν ἑορτῶν) διὰ τὸ ἐλάχιστον ποσὸν τῶν 100 ἑκατομ. δραχμῶν.

Ὁ κ. Ἀριστ. Δημόπουλος λέγει ἐπίσης ὅτι ἀσχέτως τῶν σφαλμάτων, τὰ ὁποῖα ἐγένοντο, σημασίαν ἔχει πλέον ὄχι τὸ τί ἔγινεν ἀλλὰ τί θὰ γίνῃ. Ὁ κ. Γεροκωστόπουλος κλείων τὸ θέμα τονίζει ὅτι θὰ ἐπικοινωνήσῃ μετὰ τοῦ κ. Δημάρχου ἵνα πείσῃ αὐτὸν διὰ τὴν χορήγησιν ἐπὶ πλέον ποσοῦ διὰ τὰς ἑορτὰς τῶν Ἀπόκρεω.

Ἡ ἀποπεράτωσις τῆς ὁδοῦ 111

Νὰ προσεγγίζουν ὑπερωκεάνεια εἰς Πάτρας

Συνεχιζομένης τῆς συζητήσεως, τὸν λόγον λαμβάνει ἀκολούθως ὁ Πρόεδρος τοῦ Εἰσαγωγικοῦ Συλλόγου κ. Κούλης, ὁ ὁποῖος καὶ ἐκθέτει ἐν ἀρχῇ τὸ ζήτημα τῆς ὁδοῦ 111. Ὁ κ. Κούλης τονίζει διὰ μακρῶν ὅτι ἡ κατασκευὴ τῆς ὁδοῦ Αἰγίου—Καλαβρύτων θὰ ἔχῃ ὡς συνέπειαν νὰ καταφεύγουν οἱ ἔμποροι τῶν Καλαβρύτων εἰς Αἴγιον καὶ κατὰ συνέπειαν αἱ Πάτραι θὰ ὑποστοῦν ἓν ἐπὶ πλέον πλῆγμα. Συνεχίζων τονίζει ὅτι ἐπιβάλλεται ἡ ὁλοκλήρωσις τῆς κατασκευῆς τῆς ὁδοῦ 111 διὰ συμπληρώσεως τῶν 38 εἰσέτι χιλιομέτρων.

Ὁ κ. Γεροκωστόπουλος τονίζει ὅτι γνωρίζει τὴν σημασίαν τῆς ὁδοῦ καὶ λέγει ὅτι ἡ Κυβέρνησις ἐπιδεικνύει ἤδη ἐνδιαφέρον διὰ τὰ ζητήματα τῶν Πατρῶν τὰ ὁποῖα τὸ ἓν μετὰ τὸ ἄλλο ἐπιλύονται εὐνοϊκῶς ὅπως εἶναι τὸ ζήτημα τῆς ἐγκαταστάσεως κέντρου ἐκπαιδεύσεως, τὸ ζήτημα τῆς ἐγκαταστάσεως Μεραρχίαν κλπ,

Ὁ κ. Βέτσος, ὁμιλῶν ἐπὶ τοῦ ἰδίου θέματος, λέγει ὅτι θὰ πρέπει νὰ συνταχθῇ μελέτη ἀπαιτουμένης δαπάνης διὰ τὴν συμπλήρωσιν τοῦ ἔργου τῆς ὁδοῦ 111 ἡ ὁποία καθυστερεῖ ἀπὸ τοῦ 1930 καὶ νὰ ἐπιδιωχθῇ ἐν συνεχείᾳ ἡ πραγματοποίησίς της.

Ὁ κ. Κούλης ἐκθέτει ἐν συνεχείᾳ τὸ ζήτημα τῆς μεταναστεύσεως καὶ τονίζει ὅτι κατὰ περίεργον τρόπον ἐνῷ ἡ ἑταιρία Εὐγενίδη εἶναι διατεθειμένη καὶ ἔχει καὶ συμφέρον νὰ δρομολογῇ ὑπερωκεάνεια καὶ ἐκ Πατρῶν, ἐλήφθη ἀπόφασις ὅπως καὶ τὰ 8 δρομολόγια τῆς ἑταιρίας ταύτης ἔχουν ὡς ἀφετηρίαν τὸν λιμένα τοῦ Πειραιῶς. Καταλήγων παρακαλεῖ τὸν κ. Γεροκωστόπουλον, ὅπως ἐπιληφθῇ τοῦ θέματος ἵνα διέρχωνται τὰ ὑπερωκεάνεια καὶ ἐκ Πατρῶν.

Ὁ κ. Βέτσος παρακαλεῖ τὸν κ. Ὑπουργὸν ὅπως ἐπικοινωνήσῃ μετὰ τοῦ ὑπουργοῦ κ. Βογιατζῆ καὶ λάβῃ ἰδίαν ἀντίληψιν τοῦ ὅλου θέματος. Ἀκολούθως διεξάγεται συζήτησις ἐπὶ διαφόρων θεμάτων καὶ ὁ κ. Κούλης καταγγέλλει τὴν κακὴν συμπεριφορὰν ὡρισμένων ὑπαλλήλων τῆς ἐφορίας, οἱ ὁποῖοι κατὰ τρόπον πιεστικὸν προσπαθοῦν νὰ ἀποσπάσουν τὰς ὀφειλὰς τῶν φορολογουμένων. Τὸ ἀκολουθούμενον σύστημα, εἶπεν, ἐκθέτει ὄχι μόνον τὴν ἐφορίαν καὶ τὸ Ὑπουργεῖον, ἀλλὰ καὶ τὴν Κυβέρνησιν ὁλόκληρον.

Ὁ κ. Ἀρίστος Δημόπουλος Γενικὸς Γραμματεὺς τῆς Ὁμοσπονδίας Ἐπαγγελματοβιοτεχνῶν λέγει ὅτι πράγματι ὡρισμένοι ἐφοριακοὶ ὑπάλληλοι κατὰ τὸν παρ' αὐτῶν διενεργούμενον ἔλεγχον εἰς τὰ καταστήματα πτωχῶν ἐπαγγελματοβιοτεχνῶν ὄχι μόνον δὲν συμπεριφέρονται καλῶς, ἀλλά, εὑρίσκοντες διαφόρους αἰτίας, ὅπως παραλείψεις κλπ. ἐπιδιώκουν, ἀσκοῦντες ψυχολογικὴν πίεσιν, νὰ ἀναδιβάζουν τοὺς φορολογουμένους ἐπιτηδευματίας κατὰ δύο καὶ τρεῖς κλάσεις διὰ τῆς ὑπογραφῆς δηλώσεων ἀποδοχῆς τῆς μεταβολῆς αὐτῆς ἐκ μέρους τῶν ἐπαγγελματιῶν. Αὐτὸ δὲν σημαίνει φορολογίαν, κατέληξεν, ἀλλὰ ἀδικίαν.

Ὁ κ. Γεροκωστόπουλος λέγει

(Συνέχεια εἰς τὴν 6ην σελίδα)

Μετὰ 74 ὁλόκληρα ἔτη

Ἡ συνοικία Χαλκωματᾶ διεκδικεῖ τὸν ἱερὸν ναὸν Ἁγίου Γερασίμου

Ἐπιτροπὴ ἐζήτησεν χθὲς ἀπὸ τὸν κ. Γεροκωστόπουλον τὴν μετατροπὴν τοῦ ναοῦ ἀπὸ ἰδιωτικοῦ εἰς ἐνοριακὸν

Ζήτημα ἀνέκυψε τελευταίως ὅσον ἀφορᾷ τὴν κυριότητα τοῦ εἰς τὴν πόλιν μας γραφικοῦ ναοῦ τοῦ Ἁγίου Γερασίμου. Τὸν ναὸν πλὴν τοῦ «Συλλόγου τῶν ἐν Πάτραις Κεφαλλήνων» εἰς τὴν κυριότητα τοῦ ὁποίου φέρεται οὗτος ὅτι ἀνήκει, διεκδικεῖ ἤδη καὶ ἡ ἐνορία, ἢ καλλίτερον οἱ κάτοικοι τῆς συνοικίας Χαλκωματᾶ.

Πολυμελὴς ἐπιτροπὴ ἐκ κατοίκων τῆς συνοικίας ἐπεσκέφθη χθὲς τὸν ὑπουργὸν Παιδείας κ. Γεροκωστόπουλον, τοῦ ὁποίου τὴν ἐπέμβασιν ἐζήτησε διὰ τὴν ἀπόδοσιν τοῦ ναοῦ εἰς τὴν συνοικίαν καὶ τὴν μετατροπήν του ἀπὸ ἰδιωτικοῦ εἰς ἐνοριακόν. Ἡ Ἐπιτροπὴ συγκεκριμένως, ἀνέφερεν ὅτι ὁ ναὸς ἀνηγέρθη διὰ συνεισφορᾶς καὶ προσωπικῆς ἐργασίας τῶν κατοίκων τῆς συνοικίας τὸ 1881, κατόπιν δωρεᾶς τρία ἔτη ἐνωρίτερον ἐκ μέρους εὐσεβοῦς τινος γυναικὸς τοῦ οἰκοπέδου εἰς τὸν δρῶντα τὴν ἐποχὴν ἐκείνην φιλανθρωπικὸν σύλλογον «Ἅγιος Γεράσιμος», ὁ ὁποῖος σύλλογος—ὡς ὑπεγράμμισε χθὲς ἡ ἐπιτροπὴ— οὐδεμίαν σχέσιν εἶχε μὲ τὸν Σύλλογον τῶν Κεφαλλήνων, ἱδρυθέντα ἀργότερον.

Ἡ διαθέτις, προσέθεσεν ἡ ἐπιτροπή, εἶχε δωρήσει τὸ οἰκόπεδον ὑπὸ τὸν ὅρον τῆς ἀνεγέρσεως ναοῦ, ὁ δὲ Σύλλογος «Ἅγιος Γεράσιμος» ἐζήτησε πρὸς τοῦτο τὴν συνδρομὴν ὅλων τῶν περιοίκων καὶ ἄλλων συμπολιτῶν. Τὸ 1894, ὁ ἱδρυθεὶς ἐν τῷ μεταξὺ «Σύλλογος τῶν ἐν Πάτραις Κεφαλλήνων» παρεκάλεσε τοὺς διαχειριζομένους τὰ τοῦ ναοῦ, τὴν παραχώρησίν του διὰ τὸν πανηγυρισμὸν τῆς μνήμης τοῦ Ἁγίου Γερασίμου, προστάτου τῶν Κεφαλλήνων. Τὸ αὐτὸ συνέβη καὶ κατὰ τὰ ἑπόμενα ἔτη, σὺν τῷ χρόνῳ ὅμως ὁ «Σύλλογος τῶν Κεφαλλήνων» κατώρθωσε νὰ μετέχῃ εἰς τὴν διοίκησιν τοῦ ναοῦ καὶ κατὰ τὸ 1940 ἐπὶ Κυβερνήσεως Ἰωάννου Μεταξᾶ, ἐξεδόθη Νομοθετικὸν Διάταγμα, διὰ τοῦ ὁποίου ὁ ναός, ἀνακαινισθεὶς πλέον καὶ συμπληρωθείς, παρεχωρεῖτο εἰς τοὺς ἐν Πάτραις Κεφαλλῆνας.

Ὁ κ. Γεροκωστόπουλος ἀπήντησεν εἰς τὴν Ἐπιτροπὴν ὅτι τὸ ζήτημα εἶναι λεπτὸν καὶ ὅτι διὰ τὴν παραχώρησιν τοῦ ναοῦ εἰς τὴν ἐνορίαν, ἀνεξαρτήτως τῶν ἀναπτυχθέντων ἐπιχειρημάτων, θὰ ἀπῃτεῖτο ἡ ἔκδοσις νέου νόμου. Πάντως ὁ κ. Γεροκωστόπουλος εἶπεν ὅτι τὸ ζήτημα χρήζει μελέτης.

Ἐν τῷ μεταξύ, οἱ ἐν Πάτραις Κεφαλλῆνες, οἱ ὁποῖοι ἐπληροφορήθησαν τὰ τοῦ διαβήματος τῆς ἐπιτροπῆς ἐτόνιζον χθὲς ὅτι τὰ προβαλλόμενα ἐπιχειρήματα οὐδόλως εὐσταθοῦν καὶ ὅτι ὁ ναὸς ἀνήκει εἰς τὸν Σύλλογόν των, τὰ μέλη τοῦ ὁποίου, πέραν τῶν δωρεῶν εἰς αὐτόν, καὶ διὰ προσωπικῆς ἀκόμη ἐργασίας συνέβαλον εἰς τὴν συμπλήρωσίν του καὶ τὸν ἐξωραϊσμόν του: εἰς τρόπον ὥστε νὰ ἔχῃ καταστῇ σήμερον εἷς τῶν πλέον γραφικωτέρων τῆς πόλεως.

Γενικώτερον πέραν τῶν ἑκατέρωθεν ἐπιχειρημάτων ἀνεφέρετο χθὲς ὅτι τὸ ζήτημα τῆς κυριότητος τοῦ ναοῦ ἐνδεχομένως νὰ ἀχθῇ μέχρι τῆς Δικαιοσύνης, ἂν φυσικά, ἐν τῷ μεταξύ, δὲν τακτοποιηθῇ ἄλλως.

ΤΑ ΖΗΤΗΜΑΤΑ ΤΟΥ ΕΠΙΜΕΛΗΤΗΡΙΟΥ

Ἐντὸς τῆς ἑβδομάδος συνέρχεται εἰς συνεδρίασιν τὸ Δ. Σ. τοῦ Ἐμποροβιομηχανικοῦ Ἐπιμελητηρίου ἐνώπιον τοῦ ὁποίου ὁ Πρόεδρος αὐτοῦ κ. Νικόλαος Βέτσος θὰ προβῇ εἰς ἔκθεσιν τῶν ἐνεργειῶν του ἐν Ἀθήναις ἐπὶ διαφόρων προβλημάτων ἀπασχολούντων τὸν ἐμποροβιομηχανικὸν κόσμον.

Ἐπέστρεψεν ὁ κ. Κουλουμπῆς

Χθὲς τὴν μεσημβρίαν ἐπέστρεψεν ἐξ Ἀθηνῶν ὁ πρόεδρος τοῦ Ἐργατικοῦ Κέντρου κ. Γερ. Κουλουμπῆς.

ΕΙΔΗΣΕΙΣ ΚΑΙ ΣΧΟΛΙΑ

ΚΑΛΛΙΤΕΧΝΙΚΗ ΚΙΝΗΣΙΣ

Τοῦ κ. Π. ΠΑΠΑΕΥΘΥΜΙΟΥ

Μετὰ τὴν ἀναβολήν, διὰ τοὺς γνωστοὺς λόγους, ἡ ἔκθεσις Φωτογραφιῶν καὶ Χειροτεχνημάτων τῆς Κύπρου θὰ ἐγκαινιασθῇ τὴν πρωΐαν τῆς προσεχοῦς Κυριακῆς, 6ης Φεβρουαρίου, εἰς τὴν μεγάλην αἴθουσαν τῆς Δημοτικῆς Βιβλιοθήκης. Τὸ ὑλικὸν τῆς ἐν λόγῳ ἐκθέσεως, τὴν ὁποίαν διοργανώνει ἡ ΕΦΕ, ἔχει ἤδη κομισθῆ εἰς τὴν πόλιν μας, αἱ σχετικαὶ δὲ διαπραγματεύσεις [illegible] ὑπὸ τὴν ἐπίβλεψιν τοῦ Συμβουλίου τοῦ ἐνταῦθα παραρτήματος τῆς Ἑταιρίας.

*

Τὸ νέον συμβούλιον τῆς «Πατραϊκῆς Μανδολινάτας», ἡ ὁποία, ὡς γνωστόν, ὑπῆρξε κατὰ τὸ παρελθὸν σοβαρὸς παράγων εἰς τὴν καλλιτεχνικὴν κίνησιν τῶν Πατρῶν, ἀπετέλεσαν κατὰ τὴν ἐκλογὴν τῆς παρελθούσης Τετάρτης οἱ κ. κ. Γ. Καλλιβω[illegible] (πρόεδρος), Ἰωάν. Βουτσι[illegible] (ἀντιπρόεδρος), Νικ. Κολ[illegible]τᾶς (γεν. γραμματεύς), Δημ. Σπυρόπουλος (εἰδ. γραμματεύς), Ἰωάν. Γκρὲκ (ταμίας), Ἀνδρ. Χαραλαμπόπουλος (ἔφορος) καὶ τὸ ὑπόλοιπον συμβούλιον οἱ κ. κ. Α. Γεωργιάδης, Κων. Δεσυ[illegible]ώτης καὶ Βασ. Πομώνης. Τὸ νέον συμβούλιον ὑπόσχεται κάθε δυνατὴν προσπάθειαν διὰ νὰ λάβῃ ἡ Μανδολινάτα τὴν παλαιὰν θέσιν της εἰς τὴν καλλιτεχνικὴν κίνησιν τῶν Πατρῶν, ὡς ἐπίσης καὶ στενὴν συνεργασίαν μετὰ τῶν λοιπῶν παρεμφερῶν ὀργανώσεων ὥστε νὰ ἐπιτευχθοῦν σοβαραὶ ἐκδηλώσεις ἀντάξιαι τῆς πόλεως. Ἐν τῷ μεταξὺ ἡ Μανδολινάτα διὰ τὰς ἑορτὰς τοῦ Καρναβάλου ἑτοιμάζει μίαν ἔκπληξιν διὰ τὴν ὁποίαν ἰδιαιτέρως γίνεται λόγος.

*

Σήμερον τὴν μεσημβρίαν ἀπὸ τὸν Ραδιοφωνικὸν Σταθμόν μας θ' ἀκουσθῇ ἡ νέα χορῳδία τῆς Σχολῆς Χωροφυλακῆς ὑπὸ τὴν διεύθυνσιν τοῦ μαέστρου κ. Δημητρίου Ζαφείρη.

—Ἐπίσης προχθὲς ἐγένετο ἠχογράφησις ἑνὸς ἐκλεκτοῦ μουσικοῦ προγράμματος τῆς «Χορῳδίας Νέων Πατρῶν», ἡ ὁποία τελεῖ, ὡς γνωστόν, ἐπίσης ὑπὸ τὴν διεύθυνσιν τοῦ κ. Ζαφείρη. Ἡ ἐν λόγῳ ἠχογράφησις θὰ μεταδοθῇ ἐντὸς τῆς ἑβδομάδος ἀπὸ τοῦ ραδιοφώνου, περιλαμβάνει δὲ κλασσικὰ χορῳδιακὰ ἔργα καὶ καντάδες. Ἀξίζει νὰ σημειωθῇ ὅτι ἡ «Χορῳδία τῶν Νέων» ἔχει παρουσιάσει ἐντὸς μιᾶς διετίας ὅσον καὶ ἡ ζωή της (ἐνεφανίσθη τὸ πρῶτον πρὸ δύο ἐτῶν εἰς τὴν μεγάλην ἑορτὴν τοῦ Φυσιολατρικοῦ Συλλόγου εἰς τὰ Ὑψηλὰ Ἁλώνια) μίαν ἁλματώδη πρόοδον, ποὺ ἀποτελεῖ ἀξιόλογον στοιχεῖον, διὰ μεγαλυτέρας ἐπιτυχίας.

*

Ἡ ἔκθεσις ἔργων ζωγραφικῆς τῆς κ. Καπαΐτζῆ θὰ συνεχισθῇ καθ' ὅλην τὴν ἑβδομάδα εἰς τὸ «Σέσιλ».

ΠΕΡΙ ΤΑ ΓΕΓΟΝΟΤΑ

ΔΕΚΑΩΡΟΣ ΕΡΓΑΣΙΑ

Καθ' ἣν στιγμὴν ἡ ΓΣΕΕ συζητεῖ καθιέρωσιν ἑπταώρου ἡμερησίας ἀπασχολήσεως τῶν ἐργατῶν, ἀντὶ τῆς ὀκταώρου, οἱ ὑπάλληλοι τῶν ΣΠΑΠ εἶναι ὑποχρεωμένοι νὰ ἐργάζωνται, ὑπὸ συνθήκας μάλιστα στρατιωτικῆς πειθαρχίας, ἐπὶ δεκάωρον καὶ δὴ μὲ διακοπάς. Καὶ γεννᾶται τὸ ἐρώτημα: Διὰ ποῖον λόγον τὸ προσωπικὸν τῶν σιδηροδρόμων τίθεται εἰς ἥσσονα μοῖραν ἀπὸ τοὺς λοιποὺς ἐργάτας; Μήπως πρόκειται περὶ ἐκμεταλλεύσεως τῆς νομιμοφροσύνης ὑπαλλήλων, οἱ ὁποῖοι ματαίως ἀναμένουν ἐπὶ ἔτη νὰ ἀναγνωρισθῇ τὸ δίκαιον αἴτημά των;

*

Ο ΤΟΥΡΙΣΜΟΣ ΕΙΣ ΠΑΤΡΑΣ

Κατὰ θετικὰς πληροφορίας, Σκανδιναυϊκὴ ἑταιρεία, ἑδρεύουσα εἰς Στοκχόλμην, ἐξέλεξε τὰς Πάτρας ὡς κέντρον προωθήσεως ξένων περιηγητῶν πρὸς τοὺς ἀρχαιολογικοὺς χώρους τῆς Ἑλλάδος. Αὐτὸ σημαίνει, ὅτι οἱ ἐκ τοῦ ἐξωτερικοῦ ἀφικνούμενοι εἰς Ἀθήνας ξένοι θὰ μεταφέρωνται εἰς τὴν πόλιν μας καὶ ἐντεῦθεν θὰ ἐξορμοῦν διὰ τὴν Ὀλυμπίαν, τοὺς Δελφούς, τὰς Μυκήνας κλπ. Τὸ πρᾶγμα εἶναι κατ' ἀρχὴν εὐχάριστον. Γεννᾶται ὅμως καὶ τὸ ἐρώτημα: Αἱ Πάτραι μόνον ὡς διαμετακομιστικὸν κέντρον δύνανται νὰ βοηθήσουν εἰς τὴν ἀνάπτυξιν τῆς τουριστικῆς κινήσεως, τὴν σημασίαν τῆς ὁποίας τόσον πλήρως συνέλαβε καὶ διηρμήνευσεν εἰς τὰς τελευταίας δηλώσεις του ὁ ὑ-