ΤΟ ΦΩΤΟΓΡΑΦΙΚΟΝ ΡΕΠΟΡΤΑΖ ΤΟΥ «ΕΘΝΙΚΟΥ ΚΗΡΥΚΟΣ»

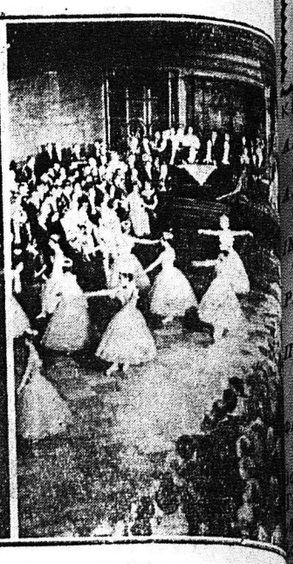

1) Μία τελευταία φωτογραφία τοῦ ἐρυθροῦ ἡγέτου τῆς κομμουνιστικῆς Κίνας **Μάο Τσὲ Τούγκ**, ληφθεῖσα κατὰ τὴν διάρκειαν γεύματος μὲ τινας τῶν συνεργατῶν του. **2)** Οἱ πρεσβευταὶ **Ἀμερικῆς** κ. **Κάνον** καὶ **Σεργκέϊεφ** τῆς **Ρωσσίας** ἔσχον ἐγκαρδίαν συνομιλίαν, ὅταν συνηντήθησαν προσφάτως εἰς **Ἀθήνας** ἐπὶ τῇ **25 Μαρτίου**. Ἄραγε νὰ ἀποτελῇ καὶ τοῦτο ἔνδειξιν τῆς χαλαρώσεως εἰς τὴν διεθνῆ ἔνταση ὡς πιστεύεται γενικώτερον. **3)** Προσφάτως ἔγιναν σκηναὶ εἰς τὴν **Βουλὴν τῶν Κοινοτήτων**, ὅταν οἱ **Σοσιαλισταὶ κατηγόρησαν τὴν Κυβέρνησιν** ὡς ὑπεύθυνον διὰ τὴν αὔξησιν τῆς τιμῆς τοῦ τεῖου. Ἀνωτέρω, μία ἄποψις τοῦ «**Χρηματιστηρίου τεῖου**» τοῦ **Λονδίνου**, ὅπου, μετὰ τὴν ἀγοράν, γίνονται ὑπὸ εἰδικῶν «**δοκιμαστῶν**» δοκιμαὶ τῶν **40** διαφόρων ποιοτήτων του, διὰ τὸν ἔλεγχον τῆς ποιότητος καὶ τῆς γεύσεώς του. **4)** Κατὰ τὴν διέλευσιν τοῦ **Σάχου τῆς Περσίας** καὶ τῆς συζύγου του ἀπὸ τὸ **Ἀμβούργον**, παρετέθη εἰς τὸ δημαρχεῖον δεξίωσις. **Κατ'** αὐτὴν τὸ μπαλλέτο τῆς ὅπερας ἐχόρευσε τὸ αὐτοριακὸν βάλς τοῦ **Στράους**. **Ἀριστερὰ** οἱ **Βασιλεῖς**. **Δεξιὰ** ὁ χορὸς τοῦ μπαλλέτου.

Καλλιτεχνικαὶ Τυπογραφικαὶ Ἐργασίαι

ΔΗΜΗΤΡ. ΑΝΔΡ. ΒΡΗΣ

ΓΕΡΟΚΩΣΤΟΠΟΥΛΟΥ 30 · 23·84 ΤΗΛΕΦ.

Ἐκμεταλλευόμενοι τὰς τυπογραφικὰς ἐγκαταστάσεις μας, ἀναλαμβάνομεν πᾶσης φύσεως Καλλιτεχνικὰς τυπογραφικὰς ἐργασίας ὡς καὶ ἐκδόσεις Περιοδικῶν, Ἐφημερίδων κ.λ.π.

ΝΕΑ ΟΦΘΑΛΜΟΛΟΓΙΚΗ ΚΛΙΝΙΚΗ

ΚΩΝ. ΟΙΚΟΝΟΜΟΠΟΥΛΟΥ

ΧΕΙΡΟΥΡΓΟΥ ΟΦΘΑΛΜΙΑΤΡΟΥ

Μετεκπαιδευθέντος ἐν Βιέννῃ, Βερολίνῳ, Ζυρίχῃ

Δέχεται καὶ χειρουργεῖ καθ' ἑκάστην ἐν τῇ κλινικῇ Μαιζῶνος 12 [ἔναντι Ἀρσακείου]

Ο ΟΔΟΝΤΙΑΤΡΟΣ

κ. ΜΙΧΑΗΛ ΒΟΪΝΕΣΚΟΣ

ΔΕΧΕΤΑΙ ΕΝ ΤΩ ΙΑΤΡΕΙΩ ΤΟΥ ΦΙΛΟΠΟΙΜΕΝΟΣ—ΥΨΗΛΑΝΤΟΥ ΚΑΘ' ΕΚΑΣΤΗΝ 4—8 Μ. Μ.

ΚΑΦΕ-ΜΠΑΡ

"ΟΠΑΝΤΕΛΗΣ,,

ΣΤΟ ΣΤΑΘΜΟ Σ.Π.Α.Π ΡΙΟΥ

Μεζέδες ἐκλεκτοί — Κρασὶ ἐξαιρετικὸ

ΝΕΟΝ

ΤΥΠΟΓΡΑΦΕΙΟΝ

Ρήγα Φερραίου 33 ("Εναντι Φυλακῶν)

ΕΛΑΙΟΔΕΝΔΡΑ ΚΑΙ ΛΟΙΠΑ ΦΥΤΩΡΙΑ

Εἰς ἀρίστην κατάστασιν πρώτης ποιότητος πωλοῦνται ὑπὸ τοῦ Σπ. Γαριφαλῆ καὶ Χρ. Κεράκη

Τηλέφωνον 29—615

ΖΗΤΕΙΤΑΙ πρὸς ἀγορὰν οἰκία ἀνώγειος 700—800 λιρῶν εἰς τὴν κάτω πόλιν ἐν καλῇ καταστάσει. Πληροφορίαι Ρήγα Φεραίου 73. Ἀνδρ. Ἀγγελόπουλον. Ἐσίσης ζητεῖται πρὸς ἀγορὰν ἀνώγειος οἰκία γωνία ἀνατολικομεσημβρινὴ παράδωσις τοῦ ἑνὸς ὀρόφου τουλάχιστον, εἰς θέσιν πέριξ τῶν δικαστηρίων ἐν καλῇ καταστάσει μέχρι 1.000 λιρῶν. Ἐπίσης ζητεῖται πρὸς ἀγορὰν ἀπὸ Σκαγιοπουλείου μέχρις Ἁγίου Ἀλεξίου μονοκατοικία ἐν καλῇ καταστάσει μὲ αὐλὴ μεγάλη ἢ μετὰ περιβολίου, μὲ τέσσαρα δωμάτια ἢ τρία. Πληροφορίαι Ἀνδρέαν Ἀγγελόπουλον Ρήγα Φεραίου 73. Τηλ. 27—78.

Πωλεῖται εἰς τιμὴν εὐκαιρίας παραδοτέον μαγαζὶ μὲ πλάκα μπετὸν πήχεων 250 καὶ ἄνω, εἰς κάτω πόλιν Πατρῶν εἰς κεντρικὴν θέσιν ἐμπορεύσιμον τῆς ὁδοῦ Ἁγ. Ἀνδρέου. Πληροφορίαι «Μεσιτικὸν Γραφεῖον» Ἀνδρ. Ν. Ἀγγελοπούλου Ἁγ. Νικολάου καὶ Ρήγα Φεραίου 73. Τηλέφωνον 27—78.

Λόγῳ ἀναχωρήσεως πωλεῖται κτῆμα ἐντὸς τῆς πόλεως τῶν Πατρῶν καὶ ἐκτὸς σχεδίου ἐκτάσεως περίπου 15 στρεμμάτων μὲ ἑκατὸ ρίζες ἐλιᾶς μεγάλες (παλιές) καὶ 40 μικρὲς (φουντάνια) καὶ μὲ διάφορα ἄλλα ὀπωροφόρα δένδρα (ἀχλαδιές μηλιές, συκιές, κ.λ.π.)

Ἐντὸς τοῦ κτήματος ὑπάρχει οἰκία μὲ 5 δωμάτια, κουζίνα καὶ ἀποθήκη. Ξεχωριστὰ ἑτέρα οἰκία (σταῦλος, ἀποθήκη). Μεσῖται ἀποκλείονται Πληροφορίαι Κορίνθου 117.

ΒΙΒΛΙΟΠΩΛΕΙΟΝ

Χ. ΜΠΑΤΙΣΤΑ

Ρήγα Φερραίου 67

Παραλαμβάνει καθημερινῶς ἐφημερίδες Ἰταλικὲς καὶ Ἀμερικανικὲς, ψιγουρίνια καὶ περιοδικὰ Εὐρώπης καὶ Ἀμερικῆς ὡς καὶ μουσικὰς μεθόδους καὶ διάφορα μουσικὰ τεμάχια.

Πίνετε οὖζο

Ι. ΠΙΛΑΒΑ

ΩΡΟΛΟΓΙΑ ΚΟΣΜΗΜΑΤΑ

Καὶ πᾶσαν καλλιτεχνικὴν ἐργασίαν

—ΕΙΣ ΤΟ—

ΧΡΥΣΟΧΟΕΙΟΝ

Γ. ΜΩΡΑΚΗ

Γερακωστοπούλου 29 β

ΝΕΑ ΟΦΘΑΛΜΟΛΟΓΙΚΗ ΚΛΙΝΙΚΗ

«Ο ΑΓΙΟΣ ΠΑΝΤΕΛΕΗΜΩΝ»

ΕΙΔΙΚΟΥ ΧΕΙΡΟΥΡΓΟΥ ΟΦΘΑΛΜΙΑΤΡΟΥ

ΧΑΡΙΛΑΟΥ Ν. ΤΖΑΒΑΛΑ

ΓΩΝΙΑ ΜΑΙΖΩΝΟΣ — ΕΡΜΟΥ ἀρ. 55

Δέχεται καὶ χειρουργεῖ καθ' ἑκάστην

Δέχεται καὶ ἠσφαλισμένους ΙΚΑ δι' ἐγχειρήσεις

Τοὺς ἀπόρους δωρεὰν ἑκάστην Τετάρτην 4—6 μ.μ.

ΝΕΟΝ ΑΚΤΙΝΟΛΟΓΙΚΟΝ ΕΡΓΑΣΤΗΡΟΝ

ΤΕΛΕΙΟΤΑΤΑΙ ΑΚΤΙΝΟΛΟΓΙΚΑΙ ΕΓΚΑΤΑΣΤΑΣΕΙΣ

ΝΕΩΤΑΤΟΥ ΤΥΠΟΥ

ΒΑΣ. Δ. ΝΑΣΙΟΠΟΥΛΟΥ

(Ἰατροῦ—Εἰδικοῦ ἀκτινολόγου—ἀκτινοθεραπευτοῦ)

Ἀκτινοσκοπήσεις—Ἀκτινογραφίαι, Σεριογραφίαι, Τομογραφίαι, κ.λ.π.

ΕΡΓΑΣΤΗΡΙΟΝ: Ὁδὸς Μαιζῶνος 52. Τηλέφ. 27—31

(Ἔναντι Ἰταλικῆς Ἐκκλησίας)

Οἰκία: Μαιζῶνος 6 Τηλέφ. 36—66

ΙΑΤΡΟΣ

ΠΑΝΑΓΙΩΤΗΣ ΚΑΡΑΧΑΛΙΟΣ

Ἀριστοῦχος Ἰατρικῆς Πανεπιστημίου Ἀθηνῶν

Ἐκπαιδευθεὶς εἰς πανεπιστήμιον Μονάχου δι' ὑποτροφίας

Ἰατρεῖον Ἁγ. Νικολάου 60 Τηλεφ. 21—81

Τρίτη καὶ Πέμπτη 4—5 μ. μ. οἱ πτωχοὶ δωρεάν

Γλυκὰ Μαρμελάδες Κακάο

ΙΡΙΣ

Σοκολάτα Σοκολατίνια Καραμέλες

ΠΡΑΤΗΡΙΟΝ ΠΑΤΡΩΝ ΓΕΡΟΚΩΣΤΟΠΟΥΛΟΥ 4 ΤΗΛ. 29 - 13

Ἀνακοίνωσις

Πρὸς τοὺς κτηνοτρόφους ἀγελαδοτρόφους πρατηριούχους νομῆς

Γνωρίζομεν ὑμῖν ὅτι ἀναλαμβάνομεν τὴν ἄλεσιν ἀραβοσίτου καὶ λοιπῶν κτηνοτροφῶν εἰδῶν μὲ συμφέρουσαν τιμήν.

Παραλαβὴ καὶ παράδοσις δι' ἰδίου μου μεταφορικοῦ μέσου.

ΑΛΓΥΡΟΜΥΛΟΣ ΚΑΡΟΥΜΠΑΛΟΥ ΜΙΝΤΙΛΟΓΛΙ

ΤΗΛΕΦΩΝΟΝ 29—646

ΜΟΝΑΔΙΚΗ ΕΥΚΑΙΡΙΑ

ΠΩΛΕΙΤΑΙ. Εἰς τιμὴν ἐκτάκτου εὐκαιρίας λόγῳ ἀναχωρήσεως τοῦ ἰδιοκτήτου λιθόκτιστος καὶ ἐκ τούβλων οἰκία εἰς θέσιν Γερψιθέα πλησίον ἰσματικῶν λουτρῶν Σταμάτη, ἀποτελουμένη ἐκ τριῶν δωματίων καὶ λοιπῶν χρειωδῶν, μεθ' οἰκοπέδου ἑνὸς στρέμματος μὲ ὀπωροφόρων διαφόρων δένδρων μὲ νερὸ ἄφθονο δι' ἀντλίας περιμανδρομένον ὁλόκληρος ἐκ τούβλων ἐν ἄρστει καταστάσει παραδοτέον. Ἐπίσης καὶ ἐνοικιάζεται δι' ἓν ἔτος.

Πληροφορίαι Α. Ν. Ἀγγελόπουλον κτηματομεσίτην Ἁγίου Νικολάου καὶ Ρήγα Φερραίου 73 τηλ. 27—78

ΠΩΛΕΙΤΑΙ οἰκία ἀνώγειος λιθόκτιστος μετὰ δύο συνεχομένων στρεμμάτων (1 1(2 στρέμμα κληματαριές σιδερίτης καὶ 1 1)2 στρέμμα δενδροπερίβολο μὲ διάφορα ὀπωροφόρα δένδρα, εἰς θέσιν Ἅγιος Βασίλειος (Γουναριάνικα εἰς τιμὴν μεγάλης εὐκαιρίας λόγῳ ἀναχωρήσεως τοῦ ἰδιοκτήτου του καὶ ἀμέσον παράδοσιν. Κατὰ τὴν σύνταξιν δὲ τοῦ συμβολαίου πᾶσαν τὴν εὑρισκόμενην ἐντὸς τοῦ κτήματος παραγωγὴν εἰς ὄφελος τοῦ ἀγοραστοῦ. Πληροφορίαι Ρήγα Φερραίου 73 καὶ Ἁγίου Νικολάου Τηλ. 27—78 κ. Ἀνδρέαν Ν. Ἀγγελόπουλον.

Πωλεῖται: ἀνατολικομεσημβρινὴ τοιώροφος οἰκία, ἀποτελουμένη ἐκ 3 δωματίων, κουζίνας καὶ λοιπῶν χρειωδῶν καὶ μαγαζίου ὁ 1ος ὄροφος, ἐκ 5 νωματίων χῶλ, κουζίνας καὶ λοιπῶν χρειωδῶν ὁ 2ος ὀροφοὶ καὶ ἐξ ὁ δωματίων, κουζίνας χῶλ, ταράτσας καὶ λοιπῶν χρειοδῶν ὁ 3ος ὄροφος μετὰ ὑπογείου ἀχωρίστου καθ' ὅλον τὸ μῆκος τῆς οἰκίας χρησιμοποιουμένου ὡς καταστήματος, λιθόκτιστος ἐν καλῇ καταστάσει καὶ εἰς τιμὴν εὐκαιρίας, λόγῳ ἀναχωρήσεως τοῦ ἰδιοκτήτου τουείς τὸ κάτω μέρος τῆς πόλεως καὶ εἰς κεντρικωτάτην θέσιν. Πληροφορίαι κ. Ἀνδρ. Ἀγγελόπουλον Ἁγ. Νικολάου—Ρήγα Φεραίου 73. Τηλέφ. 27—78.

ΠΩΛΕΙΤΑΙ οἰκόπεδον ἐκ 230 πήχεων μεσημβρινὸν μὲ πρόσωψιν 6 μέτρων ἐπὶ τῆς ὁδοῦ Ἕλληνος Στρατιώτου Πάροδος Β ἀριθ. 24, μὲ μίαν μεσοτοιχίαν καινουργεῖ καὶ μὲ νερὸ Δήμου.

Ἐπίσης εἰς τὴν ἰδίαν θέσιν καὶ ἐπὶ τῆς ὁδοῦ Ἕλληνος Στρατιώτου πωλεῖται οἰκόπεδον γωνία 200 πήχεων.

Ὁμοίως εἰς ἰδίαν θέσιν καὶ συνεχόμενον μὲ τὸ ἀνωτέρω οἰκόπεδον πωλεῖται οἰκόπεδον 280 πήχεων μὲ πρόσωψιν 11 ἕως 12 μέτρων.

Πληροφορίαι Ἁγίου Νικολάου καὶ ΡήγαΦεραίου 79 Ἀνδρ. Ν. Ἀγγελόπουλον τηλ. 27—78.

ΣΤΟΜΑΧΟ-ΕΝΤΕΡΟΛΟΓΟΣ

ΙΑΤΡΟΣ

Ν. ΤΣΙΛΙΡΑΣ

Νοσήματα πεπτικοῦ, πρωτοῦ (αἱμορροΐδες, συρίγγια), καγάδες, προπτώσεις-κιρσοί

ΑΝΕΥ ΕΧΕΙΡΗΣΕΩΣ

Ἀλεξ. Ὑψηλάντου—Κανάρη 49. Τηλ. 39—33

Καρδιογράφος

Νέου τύπου ἀπολύτου ἀκριβείας καὶ ἀμέσου ἀναγνώσεως—διὰ τὴν διάγνωσιν καρδιακῶν νοσημάτων, ἐγκατεστάθη ὑπὸ τοῦ Ἰατροῦ

Μ. ΣΤΑΘΑΚΟΠΟΥΛΟΥ

ΠΑΤΡΑΙ

Καναχάρη 157

ΚΥΡΙΕΣ ΚΑΙ ΔΕΣΠΟΙΝΙΔΕΣ

Νέα ψυχρὰ ΠΕΡΜΑΝΑΝΤ ἐκτελεῖται ἐντὸς 10 (λεπτῶν) ἄοσμη καὶ ἀκίνδυνη

Κομμωτήριον

ΑΝΔΡΕΑ ΤΣΕΛΛΗ

ΑΓ. ΝΙΚΟΛΑΟΥ 29

ΓΟΥΝΑΡΙΚΑ

Δ. Χ. ΚΑΡΑΜΑΡΚΟΥ

ΕΙΔΙΚΟΥ ΤΕΧΝΙΤΟΥ

Μαιζῶνος 80 «ΕΡΜΕΙΟΝ»

Λόγῳ τέλους τῆς ἐποχῆς διαθέτομεν γουναρικὰ παλτὰ, ζακέτες κ.λ.π. σὲ πολὺ εὐθυνὲς τιμὲς καὶ μεγάλες εὐκολίες πληρωμῆς

Ἀναλαμβάνομεν τροποποιήσεις καὶ ἐπισκευὰς ὅλων μεταχειρισμένων γουναρικῶν. Ἐργασία ἐπιμελημένη. Ἐπίσης ἀναλαμβάνομεν ξὴν φύλαξιν καὶ τὴν συντήρησιν διὰ τὴν καλὴν διατήρησιν ὅλων τῶν γουναρικῶν.

Κατεργασία καὶ βάψιμο γουναρικῶν εἰς ὅλους τοὺς χρωματισμοὺς.

ΗΓΓΥΗΜΕΝΑΙ ΕΠΙΣΚΕΥΑΙ ΡΑΔΙΟΦΩΝΩΝ

ΠΑΝΤΟΣ ΤΥΠΟΥ

Ἐπιτυγχάνομεν τὴν καλυτέραν λῆψιν τοῦ Ραδιοφωνικοῦ Σταθμοῦ Ἀθηνῶν. Ἐπαναφέρομεν τὴν κανονικὴν πόδοσιν, ἐξαλείφη ὅτι κρυφὸ ἐλάττωμα παρουσιάζει τὸ ἐργοστάσιο ποὺ συγχρόνως θὰ ἐπιρεάζει σὲ ὅλη λειτουργία τοῦ μηχανήματος.

Κατασκευαὶ-Μετασκευαὶ-Ἐπισκευαὶ-Μετατροπαὶ-Τοποθετήσεις βραχέων κυμάτων καὶ πάσης φύσεως ραδιοφωνικαὶ ἐργασίαι, ἐκτελοῦνται ἀπολύτως μὲ ἐπιστημονικὴν ἀκρίβειαν καὶ ΕΓΓΥΗΣΙΝ. Συμβουλαὶ δωρεάν

Στὸ εἰδικὸ Ραδιο—Ἠλεκτρονικὸ Ἐργαστήριο

ΡΑΔΙΟ ΠΕΡΟΥΚΙΑ

Μαιζῶνος 100 τηλέφωνον 24—98 ΠΑΤΡΑΙ

ΕΛΒΗΜΑ

Ἡ Μεγαλυτέρα ἐν Ἑλλάδι Βιομηχανία

ΗΛΕΚΤΡΟΚΙΝΗΤΗΡΩΝ ΗΛΕΚΤΡΟΓΕΝΝΗΤΡΙΩΝ

- Κινητῆρες Βιομηχανικοὶ καὶ Ἀγροτικοί.
- Λειαντικοὶ τροχοί.
- Βούρτσαι στιλβώσεως.
- Ὁμάδες μεταλλαγῆς συχνότητος.
- Μετατροπεῖς ρεύματος (κομυτατρίς)
- Κινητῆρες δι' ἀρχαλιά.
- Κινητῆρες ἀνυψωτικῶν μηχανῶν.
- Κινητῆρες διπλοῦ καὶ τριπλοῦ ἀριθμοῦ στροφῶν.
- Γεννήτριαι καὶ κινητῆρες συνεχοῦς ρεύματος.

Ε.Κ. ΔΗΜΑΚΟΠΟΥΛΟΣ

ΜΑΙΖΩΝΟΣ 89 • ΠΑΤΡΑΙ • ΤΗΛ. 33

ΜΑΥΡΟΣ ΓΑΤΟΣ

ΝΕΟΝ ΕΞΟΧΙΚΟΝ ΚΕΝΤΡΟ

Ὀπισθεν Ἁγίων Ἀποστόλων