ΙΔΡΥΤΗΣ
ΑΝΔΡΕΑΣ ΒΡΗΣ
ΤΥΠΟΓΡΑΦΕΙΑ ΤΥΠΟΓΡΑΦΕΙΑ
ΓΕΡΟΚΩΣΤΟΠΟΥΛΟΥ 30
ΑΡΙΘΜΟΣ ΤΗΛΕΦ. 23—84
Έτος 21ον άριθ. φύλ. 1492
Καραϊσκάκη 143

ΕΘΝΙΚΟΣ ΚΗΡΥΞ

ΠΟΛΙΤΙΚΗ ΚΑΙ ΕΙΔΗΣΕΟΓΡΑΦΙΚΗ ΕΦΗΜΕΡΙΣ ΠΑΤΡΩΝ

ΔΕΥΤΕΡΑ
2
ΜΑΪΟΥ 1955
ΤΙΜΗ ΦΥΛΛΟΥ δρχ. 1,50

'Η ἀπειλὴ πολέμου συνεχῶς ἀπομακρύνεται

ΔΙΣΙΟΔΟΞΩΣ ΕΞΕΛΙΣΣΕΤΑΙ

ΑΠΟ ΤΗΣ ΧΘΕΣ Η ΔΙΕΘΝΗΣ ΚΑΤΑΣΤΑΣΙΣ

ΠΟΧΩΡΗΤΙΚΗ Η ΣΤΑΣΙΣ ΤΩΝ ΑΜΕΡΙΚΑΝΩΝ ΚΑΙ ΤΩΝ ΡΩΣΣΩΝ

Σοβαρωτάτη Σοβιετική πρότασις διά τό Βερολῖνον

ΠΑΡΙΣΙΟΙ 1. 'Η διεθνὴς κατάστασις ἀπὸ τῆς χθὲς ἔχει λάβει ἀποφασιστικοὺς ἐξελίξεις, αἱ ὁποῖαι προαναγγέλλουν σοβαρὰν ὕφεσιν τῆς διεθνοῦς ἐντάσεως. Τοῦτο ὀφείλεται εἰς τὸ ὅτι τόσον ἡ Ἀμ. Πολιτεῖαι ὅσον καὶ ἡ Σοβιετικὴ Ἕνωσις, ἰδιαιτέρως δὲ ἡ Λαϊκοδημοκρατικὴ Κίνα, δεικνύουν σημεῖα ὑποχωρητικότητος ἐπὶ ἐπίμαχα διεθνῆ προβλήματα. Ὅτω αἱ Ἡν. Πολιτεῖαι ἀνεκοίνωσαν χθὲς, ὅτι θὰ δεχθοῦν ἰδιαιτέρως συνομιλίας μετὰ τῆς Κομμουνιστικῆς Κίνας διὰ τὴν ρύθμισιν τοῦ ζητήματος τῆς Φορμόζας καὶ τὴν κάμψιν τῆς ἐντάσεως εἰς τὴν Ἀπω Ἀνατολήν. Ἡ Κομμουνιστικὴ Κίνα ὡσαύτως ἐδήλωσεν ὅτι θὰ ἀποδεχθῇ τὰς τοιαύτας συνομιλίας.

Ἀφ' ἑτέρου ἡ Σοβιετικὴ Ἕνωσις προέβη χθὲς διὰ τοῦ κ. Μολότωφ εἰς τὴν δήλωσιν ὅτι εἶναι διατεθειμένη νὰ ἀποσύρῃ τὴν Σοβιετικὴν ἀρμοστείαν ἐκ τοῦ Βερολίνου, ὑπὸ τὸν ὅρον ὅτι οἱ σύμμαχοι θὰ πράξουν τὸ αὐτό.

Ἐπίσης προετοιμάζεται δραστηρίως ἡ διάσκεψις διὰ τὸ Αὐστριακόν. Ὅτω τὴν προσεχῆ Πέμπτην, ἀναμένεται εἰς Παρίσιους ὁ ὑπουργὸς τῶν Ἐξωτερικῶν τῶν Ἡνωμ. Πολιτειῶν κ. Νταλλες, ὁ ὁποῖος ἀφοῦ διεξαγάγῃ συνεννοήσεις μὲ τὸν Γάλλον ὑπουργὸν τῶν Ἐξωτερικῶν κ. Πιναί, διὰ τὸ ζήτημα τῆς Νοτίου Ἰνδοκίνας, θὰ μετάσχῃ ἐν συνεχείᾳ τῆς διασκέψεως τῶν Τριῶν ὑπουργῶν τῶν Ἐξωτερικῶν, ἤτοι Ἡν. Πολιτειῶν, Μ. Βρετανίας καὶ Γαλλίας, διὰ τὸ θέμα τῆς Αὐστριακῆς συνθήκης εἰρήνης. Ἡ διάσκεψις αὕτη θὰ συνέλθῃ τὴν 8ην Μαΐου εἰς τὴν Γαλλικὴν πρωτεύουσαν. Θὰ ἐξετασθοῦν ἐπίσης κατ' αὐτήν, τὰ πορίσματα τῶν ἐμπειρογνωμόνων, οἱ ὁποῖοι ἀσχολοῦνται ἀκόμη μὲ τὴν προετοιμασίαν τῆς διασκέψεως μετὰ τῆς Ρωσσίας.

Πρὸς τὸν σκοπὸν τοῦτον εἰς τὴν Γαλλικὴν πρωτεύουσαν, ἤρχισαν νὰ καταφθάνουν οἱ ἐν Λονδίνῳ, Οὐάσιγκτων καὶ Μόσχᾳ πρεσβευταὶ τῶν Ἡν. Πολιτειῶν καὶ Μ. Βρετανίας.

Ὁ κ. Ἀϊζενχάουερ

Ὁ κ. Μολότωφ

Τέλειον παυσίπονον

ΤΟ ΚΙΤΡΙΝΟΝ ΥΓΡΟΝ ΘΑ ΤΕΘΗ ΕΙΣ ΚΥΚΛΟΦΟΡΙΑΝ

Ἐνδιαφέρουσαι ἀνακοινώσεις τοῦ ὑπουργοῦ κ. Πολυζωγοπούλου

Ὁ ἀφιχθεὶς χθὲς εἰς τὴν πόλιν μας ὑπουργὸς Προνοίας κ. Πολυζωγόπουλος ἐρωτηθεὶς ὑπὸ συντάκτου μας τί πρόκειται νὰ πράξῃ εἰς ἣν περίπτωσιν τὸ γνωστὸν ἀντικαρκινικὸν «κίτρινον ὑγρὸν», ἀποδειχθῇ ἂν ὄχι ἔχον θεραπευτικὰς ἰδιότητας, τοὐλάχιστον ἔμμως ὡς παυσίπονον, ἀπήντησεν ὅτι εὐθὺς ὡς λάβῃ τὸ πόρισμα τοῦ διενεργοῦντος τὴν σχετικὴν ἔρευναν ἰατροῦ θὰ εἰσαγάγῃ τὸ θέμα εἰς τὸ Ἀνώτατον Ὑγειονομικὸν Συμβούλιον, εἰσηγούμενος τὴν χρησιμοποίησιν καὶ κυκλοφορίαν αὐτοῦ ἐν τῇ χώρᾳ. Ἐπ' εὐκαιρίᾳ ὁ κ. Πολυζωγόπουλος προσέθεσεν ὅτι μελετᾶ τὴν μετατροπὴν τῆς συνθέσεως καὶ λειτουργίας τοῦ Ἀνωτάτου Ὑγειονομικοῦ Συμβουλίου, τὸ ὁποῖον, ὡς γνωστόν, ἐξεταζει τὰ διάφορα ἰδιοσκευάσματα.

Τοὐλάχιστον ἑφέτος

ΠΑΝΑΓΙΟΥΤΑΙ Η ΕΟΡΤΗ ΑΝΘΕΣΤΗΡΙΩΝ ΑΙΓΙΟΥ

Τὰ ἀνθήματα θὰ διατεθοῦν ὑπὲρ τῶν σεισμοπαθῶν Βόλου

ΑΙΓΙΟΝ. (Τοῦ ἀνταποκριτοῦ μας). Ἡ γνωστὴ τοπικὴ ἑορτὴ τοῦ Ἁγίου τῶν Ἀνθεστηρίων ἐπῆρε πᾶσαν πιθανότητα ἐφέτος νὰ πρόκειται νὰ ματαιωθῇ. Δήμαρχος κ. Πᾶνος Μεντζελόπουλος θεωρεῖ ἀντικανονικὸν νὰ ἀπὸ τὴν συμφορὰν τῶν ἀδελφῶν κατοίκων τοῦ Βόλου νὰ γίνωσι τοιοῦτον εἶδος ἑορταστικόν. Νομίζει δέ, ὅτι τὰ ποσά, ἅτινα ἠμπορεῖτο νὰ δαπανηθοῦν διὰ τὰ Ἀνθεστήρια, καλὸν εἶναι νὰ διατεθοῦν ὑπὲρ τῶν σεισμοπαθῶν. Ἡ ὑγιὴς καὶ ὀρθοφρονοῦσα μερὶς τῆς κοινωνίας μας ἐπιθυμεῖ ζωηρῶς τὴν ἀνωτέρω πρότασιν τοῦ κ. Δημάρχου μας.

ΜΕΤΑ ΤΑΣ ΣΥΝΟΜΙΛΙΑΣ ΤΟΥ κ. ΕΡΧΑΤ

ΕΠΕΣΤΡΕΨΕΝ Ο κ. ΠΑΠΑΛΗΓΟΥΡΑΣ

ΧΡΗΣΙΜΟΠΟΙΗΣΙΣ ΤΩΝ ΓΕΡΜΑΝΙΚΩΝ ΠΙΣΤΩΣΕΩΝ

ΑΘΗΝΑΙ. Τὴν ἑσπέραν τοῦ Σαββάτου ἐπέστρεψεν ἀεροπορικῶς ἐκ Βόννης μέσῳ Φραγκφούρτης καὶ Γενεύης ὁ ὑπουργὸς Συντονισμοῦ κ. Παπαληγούρας.

Ὁ κ. ὑπουργὸς ὁμιλῶν πρὸς τοὺς δημοσιογράφους ἐτόνισεν ὅτι τὰ ἀποτελέσματα τῶν ἐπιτυχῶν συνομιλιῶν τὰς ὁποίας ἔσχε μετὰ τοῦ Γερμανοῦ ὑπουργοῦ τῆς Ἐθνικῆς Οἰκονομίας κ. Ἐρχαρτ θὰ ἐκδηλωθοῦν κατὰ τὴν προσεχῆ ἑβδομάδα διὰ τῆς ὁμαλῆς καὶ ἀμέσου χρησιμοποιήσεως τῶν Γερμανικῶν πιστώσεων πρὸς ἐκτέλεσιν τοῦ προγραμματισθέντος ἔργου ἀνασυγκροτήσεως.

Ἐν τῷ μεταξὺ ὁ Ἀντιπρόεδρος τῆς Κυβερνήσεως κ. Στεφανόπουλος δεχθείς, τὸν πρεσβευτὴν τῆς Δ. Γερμανίας, ἔσχε μακρὰν συνομιλίαν σχετικῶς μὲ τὰς διαπραγματεύσεις τοῦ κ. Παπαληγούρα εἰς Γερμανίαν.

Ὁ κ. Παπαληγούρας

'Επ' εὐκαιρίᾳ τῆς 'Εργατικῆς Πρωτομαγιᾶς

ΕΡΓΑΤΑΙ ΤΩΝ ΠΑΤΡΩΝ ΔΙΕΚΗΡΥΞΑΝ ΤΗΝ ΑΠΟΦΑΣΙΝ ΤΩΝ ΑΓΩΝΙΣΘΟΥΝ ΠΡΟΣ ΙΚΑΝΟΠΟΙΗΣΙΝ ΤΩΝ ΑΙΤΗΜΑΤΩΝ ΤΩΝ ΔΙΑΝΥΚΤΙΚΗ ΔΕΗΣΙΣ ΥΠΕΡ ΤΩΝ ΑΓΩΝΙΣΤΩΝ ΤΗΣ ΚΥΠΡΟΥ

Τὸ ἐκδοθέν ψήφισμα τῆς τάξεως

Ἡ μεγάλην συγκέντρωσιν, ἐνωτικὰς ὑπὲρ τῆς Κύπρου ἐκδηλώσεις καὶ καθολικὴν ἀρνησιν ἐργατοϋπαλληλικὴ τάξις Πατρῶν ἐώρτασε χθὲς τὴν Ἐργατικὴν Πρωτομαγιά.

Περὶ τὴν 8.30 μμ. εἰς τὴν πρὸ τοῦ Ἐργατικοῦ Κέντρου Πλατεῖαν Ὀλγας, συνεκεντρώθησαν ἐργάται καὶ τὰ μέλη τῶν ἐπιτροπειῶν καὶ συλλόγων τῆς πόλεως καὶ τοῦ Κέντρου πρὸς ὃν ἀπευθυνόμενος καὶ ὡμίλησεν ἐμπνευσμένος, ἀναπτύξας τὸ ἰδεῶδες τῆς ἐργατικῆς πρωτομαγιᾶς ὁ πρόεδρος τοῦ Ἐργατικοῦ Κέντρου κ. Κουλουμπῆς. Ἀκολουθήσασα ἐνὸς λεπτοῦ σιγὴ ἐπεβλήθη πρὸς τοὺς συγκεντρωθέντας οἱ κ. κ. Ἀθ. Βλάχος, Γ. Μπουρμπουλος, Κ. Μπαλτᾶς καὶ Δ. Γεωργούλης. Ἐπίσης ὡμίλησεν ὁ Πρόεδρος τῆς Ἑνώσεως Ἐφέδρων Ἀξιωματικῶν κ. Ἀνδρ. Μουτούσης ὅστις ἐξῆρε τοὺς ἀγῶνας τῆς Ἑλλάδος ὑπὲρ τῆς ἐλευθερίας. Οἱ συγκεντρωθέντες προέβησαν εἰς ἐνθουσιώδεις ἐκδηλώσεις ὑπὲρ τῆς Κύπρου.

Ἀκολούθως, προηγουμένης τῆς δημοτικῆς μουσικῆς ὑπὸ τὸν κ. Θεοφ. Κάββουραν ἡ ἐργατοϋπαλληλικὴ τάξις μετέβη ἐν σώματι εἰς τὸν Μητροπολιτικὸν Ναὸν ὅπου χοροστατοῦντος τοῦ Σεβ. Μητροπολίτου κ. Θεοκλήτου ἐτελέσθη δέησις ὑπὲρ ἀπελευθερώσεως τῶν ἀδελφῶν Κυπρίων. Εἰς τὴν δέησιν παρέστησαν ὡς ἐκπρόσωπος τοῦ κ. Δημάρχου ὁ κ. Τ. Πετρόπουλος, ὁ Πρόεδρος τοῦ Δημοτικοῦ Συμβουλίου κ. Φαρμακίδης, ἐκπρόσωποι τοῦ Ἰατρικοῦ, Φαρμακευτικοῦ, Δικηγορικοῦ καὶ Ὀδοντιατρικοῦ Συλλόγων, τῆς Ἑνώσεως Συντακτῶν, τῶν Συλλόγων Εἰσαγωγικοῦ καὶ Ἐξαγωγικοῦ Ἐμπορίου καὶ ὅλων τῶν ἀναπηροτραυματιοπολεμιστικῶν σωματείων τῆς πόλεως.

Ἡ ὁμιλία τοῦ Σεβ. Μητροπολίτου, κατὰ τὴν διάρκειαν γονυκλισίας τῶν κατακλυσάντων τὸν Ναὸν καὶ τὸν πρὸ αὐτοῦ χῶρον προεκάλεσε τὴν γενικὴν συγκίνησιν.

Μετὰ τὴν δέησιν ὡμίλησεν ὁ ἀντιπρόεδρος τοῦ Ἐργατικοῦ Κέντρου κ. Θ. Καλαπᾶνος ὅστις ἐστιγμάτισε τὴν κατακράτησιν ἐν δουλείᾳ ἐκ μέρους τῆς Ἀγγλίας τῶν Κυπρίων καὶ ἐτόνισεν ὅτι ἡ Ἐργατικὴ τάξις εἶναι ἀποφασισμένη διὰ θυσίας πρὸς ἀπελευθέρωσιν τῶν ἀδελφῶν μας. Ἡ ὁμιλία τοῦ κ. Καλαπάνου προεκάλεσεν αἰσθησιν.

Ἐν συνεχείᾳ προηγουμένης πάλιν τῆς δημοτικῆς μουσικῆς ἡ ἐργατοϋπαλληλικὴ τάξις μετέβη εἰς τὸ μνημεῖον τῶν Πεσόντων ὅπου ὁ κ. Κουλουμπῆς καταθέτων στέφανον ἐξηγωνίσθη ὑπὲρ τῆς ἑνώσεως καὶ τῶν Κυπρίων.

Κατὰ τὴν διάρκειαν τῆς συγκεντρώσεως ἐνεκρίθη διὰ βοῆς ψήφισμα, διὰ τοῦ ὁποίου ἡ ἐργατικὴ τάξις διαπιστώνει ὅτι τὸ σύστημα ἐπιδοτήσεως τῶν ἐποχιακῶς ἐργαζομένων καὶ ὑποαπασχολουμένων δὲν εἶναι τὸ ἀρμόζον, ὅτι ἐπιβάλλεται ἡ κωδικοποίησις τῆς ἐργατικῆς νομοθεσίας, ἡ ἐπάνδρωσις τῶν γραφείων τῆς ἐνταῦθα Ἐπιθεωρήσεως Ἐργασίας καὶ ἡ ἀναδιοργάνωσις τοῦ ΙΚΑ. Γενικώτερον ἡ ἐργατικὴ τάξις ζητεῖ μεταξὺ ἄλλων τὴν οὐσιαστικωτέραν ἐκπροσώπησίν της εἰς τὰ πάσης φύσεως ὄργανα κοινωνικῆς πολιτικῆς, τὴν ἀπαλλαγὴν τῶν ἔργα ζομένων τοῦ ΦΚΠ μέχρις εἰσοδήματος 1500 δρχ., ἐνίσχυσιν τοῦ ὀργανισμοῦ ἐργατικῆς κατοικίας, τὴν ἐνοικιοστασιακὴν προστασίαν, τὴν ἀπαλλαγὴν τῶν τέκνων τῶν ἐργατῶν ἀπὸ τὰ ἐκπαιδευτικὰ τέλη, αὔξησιν τῶν συντάξεων εἰς τὰ 80ο)ο τῶν ἐν ἐνεργείᾳ ἀποδοχῶν, τὴν μείωσιν τοῦ ὁρίου ἡλικίας κατὰ 5 ἔτη, χορήγησιν ἐπιδομάτων εἰς τοὺς φυματικοὺς, ἄμεσον λειτουργίαν τῶν ἀσφαλιστικῶν δικαστηρίων, ἔμμεσον ψήφισιν τοῦ νόμου περὶ συλλογικῶν συμβάσεων, ρύθμισιν κατωτάτου ὁρίου ἀποδοχῶν, τὴν διὰ νόμου θέσπισιν καταβολῆς ἡμερομισθίου τῆς Πρωτομαγιᾶς. 7ωρον ἐργασίαν, πληρωμὴν τοῦ ἡμερομισθίου ἑκάστης Κυριακῆς, ηὐξημένας ἀποδοχὰς κατὰ τὴν ἐτησίαν ἄδειαν, κατάργησιν τῆς ἐργατικῆς εἰσφορᾶς πρὸς τὴν Ἐργατικὴν Ἑστίαν καὶ ἔλεγχον εἰς τοὺς ἀσφαλιστικοὺς ὀργανισμούς.

Εἰδικώτερον, ὅσον ἀφορᾶ τὰς Πάτρας, οἱ ἐργατοϋπάλληλοι ζητοῦν τὴν ἐπαναφορὰν τοῦ Ν. 2222 μὲ ἰσχὺν δι' ἐπιχειρήσεις ἀπασχολούσας κάτω τῶν 50 μισθωτῶν, ἐπέκτασιν τῶν ἄρθρων 657, 658 τοῦ Α. Κ. καὶ εἰς τοὺς προσληφθέντας πρὸ τῆς 23)2)46, ἐπαναλειτουργίαν τῆς ἐριουργίας Ἀναστασοπούλου, ἀναστολὴν τοῦ πλειστηριασμοῦ τοῦ ἐργοστασίου, καθιέρωσιν ἐνιαίου ὡραρίου εἰς μεγάλας πόλεις κατὰ τὰ Χριστούγεννα καὶ Πάσχα, θερινὴν ἑβδομαδιαίαν ἀργίαν, υἱοθέτησιν τοῦ ψηφίσματος τοῦ καπνεργατικοῦ Συνεδρίου, ἐπέκτασιν τοῦ ἄρθρου 3 τοῦ Ν. 5598 καὶ ἄρθρων 5 καὶ 7 τοῦ Ν. 2018 καὶ διὰ τοὺς μακαρονοτεχνίτας, τὴν θέσπ σιν νόμου δι' οὗ προβλέπεται ἡ χρησιμοποίησις 8 μακαρονοτεχνιτῶν διὰ τὴν ἐπεξεργασίαν 1000 ὁ ἀδων ζυμαρικῶν, πρόσληψιν παρὰ τῶν ἀλευρομύλων τέκνων

(Συνέχεια εἰς τὴν ὁην σελίδα)

ΕΙΔΗΣΕΙΣ ΚΑΙ ΣΧΟΛΙΑ

ΚΑΛΛΙΤΕΧΝΙΚΗ ΚΙΝΗΣΙΣ

Τοῦ κ. Π. ΠΑΠΑΕΥΘΥΜΙΟΥ

Ἐν τὴν αἴθουσαν τοῦ Εἰσαγγελίου ἀπὸ τῆς ἑσπέρας τῆς Κυριακῆς κ. Δώρα Μπούκη ἐκθέτει ἐν ἐνδιαφέρουσαν σειρὰν πινάκων. Ἡ κ. Μπούκη μὲ τὸ ἔργον ἕνα δεῖγμα τῆς θαυμαστῆς της διὰ τὴν ὁποίαν ἐκτενεστάτα ὡμίλησεν ἡ κ. Ἀθηνῶν κατὰ τὴν ἐκθέσεώς της εἰς τὸν «Ἑστιατόρ». Ἡ κ. Μπούκη θὰ παραμείνῃ εἰς Πάτρας ἐπὶ τριήμερον.

Ἀναφέρεται εἰς τὴν πόλιν ἡμῶν ἡ ἐκκρεμογράφος—ζωγράφος κ. Ἀναστασίας. Ὁ νεαρὸς καλλιτέχνης θὰ ζωγραφίσῃ ὡρισμένα ἀξιοθέατα τῶν Πατρῶν ἀπὸ τὰ ὁποῖα ἐκλέξει καταγοητευμένος, ὡς ἀναφέρεται.

*

Ὁ καθηγητὴς τοῦ βιολιοῦ κ. Νικολάβουρας δίδει αὔριον τὴν 8ην μ. μ. εἰς τὴν αἴθουσαν Εἰσαγωγικοῦ μουσικὴν πρὸς τιμὴν τῆς Ἀθηναίας ζωγράφου κ. Δώρας Μπούκη. Θέμα «Σοπέν, ὁ πονεμένος ἀστραλός, ὁ ἀγαπημένος τῶν γυναικῶν».

*

ΠΑΤΡΙΚΑ

Μεγάλην ἐπιτυχίαν συνεχίζει ἡ τὸ «Πάνθεον» αἱ παραστάσεις τοῦ θιάσου τῆς Ἑλληνικῆς Κωμῳδίας. Ὁ θίασος ἤρχισε παραστάσεις ἀπὸ τῆς Παρασκευῆς καὶ παιδικοῦ θεάτρου τας ὁποίας παρηκολούθησε μέγας ἀριθμὸς μαθητῶν.

—Εἰς τὸ Δημοτικὸν τὴν ἑσπέραν τοῦ προσεχοῦς Σαββάτου ὁ καλλιτεχνικὸς ὅμιλος τοῦ Συλλόγου Ποντίων Ἀθηνῶν θὰ παρουσιάσῃ διὰ πρώτην φορὰν εἰς τὴν Ἑλλάδα τὴν ἠθογραφίαν τοῦ κ. Φωτιάδη «Προξενία» καὶ τὴν πρωΐαν τῆς Κυριακῆς θὰ δώσῃ δευτέραν παράστασιν μὲ πλούσιον πρόγραμμα.

*

ΔΙΑΛΕΞΕΙΣ

Εἰς τὴν Διακίδειον τὴν Πέμπτην θὰ ὁμιλήσῃ μὲ θέμα «Ἡ Ὁλλανδία ἡ χώρα τῶν Τιτάνων», ὁ δημοσιογράφος κ. Ν. Συνοδινός. Τὴν ὁμιλίαν θὰ ποικίλῃ προβολὴ σχετικῶν φωτογραφιῶν.

—Τὴν Κυριακὴν εἰς τὴν Διακίδειον θὰ ὁμιλήσῃ ὁ Γεν. Διευθυντὴς τῆς Ἐθνικῆς Βιβλιοθήκης κ. Εὐάγγ. Φωτιάδης, μὲ θέμα τὸ «Πνεῦμα τῶν Ὀλυμπιακῶν ἀγώνων».

—Ὁ διακεκριμένος μαθηματικὸς κ. Ρωμανός, τὴν μεταπροσεχῆ Κυριακὴν εἰς τὴν Διακίδειον θὰ δώσῃ διάλεξιν μὲ θέμα «Τὸ ἀβάσιμον τῆς θεωρίας τῶν σχετικοτήτων».

—Ἐγνώσθη ὅτι θὰ κατέλθῃ λίαν προσεχῶς εἰς τὴν πόλιν μας διὰ μίαν διάλεξιν, ὁ βουλευτὴς Ἀθηνῶν καὶ συγγραφεὺς κ. Χρ. Ζαλοκώστας.

ΔΙΑΜΑΡΤΥΡΟΜΕΝΟΙ ΔΙΑ ΤΗΝ ΔΙΚΗΝ ΕΛΛΗΝΩΝ

ΑΙ ΤΡΑΥΜΑΤΟΠΟΛΕΜΙΣΤΙ ΚΑΙ ΟΡΓΑΝΩΣΕΙΣ ΘΑ ΠΡΟΒΟΥΝ ΕΙΣ ΕΚΔΗΛΩΣΕΙΣ ΔΙΑ ΤΗΝ ΚΥΠΡΟΝ

Ἐγνώσθη ὅτι οἱ τραυματιοπολεμιστικαὶ ὀργανώσεις ἐντὸς τῶν ἡμερῶν θὰ προβοῦν εἰς ἐκδηλώσεις διὰ τὴν Κύπρον. Ἡ ἡμέρα ἐνάρξεως τῶν ἐκδηλώσεων αὐτῶν εἶναι πιθανὸν νὰ συμπέσῃ μὲ τὴν ἡμέραν ἐνάρξεως τῆς δίκης τῶν 13 εἰς Κύπρον συλληφθέντων πατριωτῶν, κατηγορουμένων ὅτι μετέφερον λαθραίως ἐξ Ἑλλάδος ὅπλα εἰς τὴν μεγαλόνησον. Ὡς γνωστόν, ἡ δίκη αὐτὴ ἔχει προαποφασισθῆ ὅπως ἐπαναληφθῆ ἀπὸ πρωΐας αὔριον.

ΛΟΝΔΙΝΟΝ. 2. Ὁ ραδιοσταθμὸς τοῦ Λονδίνου μετέδωσε σήμερον ὅτι τρεῖς νεαροὶ Ἕλληνες Κύπριοι συνελήφθησαν εἰς Λάρνακα ἀποπειρώμενοι πρόκλησιν ἐμφυλίου πολέμου. Ἐξ ἄλλου, συνελήφθησαν ἕτεροι δύο, κατηγορούμενοι δι' ἐκτύπωσιν καὶ διανομὴν προκηρύξεων στασιαστικοῦ περιεχομένου.

ΔΙΑΛΕΞΙΣ ΜΕ ΟΜΙΛΗΤΗΝ ΤΟΝ ΓΡΑΜΜΑΤΕΑ ΤΟΥ ΒΑΣΙΛΕΩΣ

Πληροφορούμεθα ὅτι τὴν προσεχῆ Κυριακὴν κατέρχεται εἰς τὴν πόλιν μας προκειμένου νὰ δώσῃ διάλεξιν μὲ θέμα «Διὰ τὴν πνευματικήν μας ἀνασυγκρότησιν» ὁ Γραμματεὺς τῆς Α. Μ. τοῦ Βασιλέως κ. Γεώργ. Καγελλάκης. Ὁ κ. Καγελλάκης θ' ἀναφερθῇ ἰδιαιτέρως καὶ εἰς τοὺς σκοποὺς καὶ ἐπιδιώξεις τοῦ χριστιανικοῦ σωματείου «Ἑλληνικὸν Φῶς» τοῦ ὁποίου τυγχάνει μέλος τοῦ Δ. Σ. του.

ΜΝΗΜΟΣΥΝΟΝ Γ. Ν. ΤΡΙΑΝΤΗ

Πληροφορούμεθα ὅτι πρωτοβουλία τοῦ Μουσικοῦ μας Σωματείου «Ὀρφεὺς» μελετᾶται ὅπως λάβῃ χώραν φιλολογικομουσικὸν μνημόσυνον ὑπὲρ τοῦ Γ. Ν. Τριάντη.

Μέγα τὸ Κυβερνητικὸν ἐνδιαφέρον διὰ τὴν πόλιν μας

ΟΙ ΥΠΟΥΡΓΟΙ κ.κ. ΚΑΡΑΜΑΝΛΗΣ ΚΑΙ ΠΑΠΑΡΡΗΓΟΠΟΥΛΟΣ ΕΞΕΤΑΣΑΝ ΠΛΕΙΣΤΑ ΖΗΤΗΜΑΤΑ ΤΩΝ ΠΑΤΡΩΝ

Θὰ ὁλοκληρωθῇ ἡ ὁδὸς 111. Αἰτήματα τῶν αὐτοκινητιστῶν καὶ ἄλλων τάξεων. Ἡ ἀνοικοδόμησις τῶν σεισμοπλήκτων νήσων

Ἐπιβαίνοντες τοῦ πολεμικοῦ «Πλ. Μπλέσας» ἀφίκοντο τὴν 8ην π. μ. τῆς χθὲς εἰς τὴν πόλιν μας ὁ ὑπουργὸς Δημοσίων Ἔργων κ. Καραμανλῆς, ὁ ὑφυπουργὸς Οἰκισμοῦ κ. Β. Παπαρρηγόπουλος καὶ ὁ ὑφυπουργὸς Συγκοινωνιῶν κ. Παπακωνσταντίνου. Οἱ κ. κ. ὑπουργοὶ ἅμα τῇ ἀφίξει των κατηυθύνθησαν εἰς τὴν Νομαρχίαν ὅπου ἐδέχθησαν τὰς ἀρχὰς τῆς πόλεως καὶ ἐπιτροπάς. Τοὺς κ. κ. ὑπουργοὺς ἐπεσκέφθη ὁ Πρόεδρος τοῦ Εἰσαγωγικοῦ Συλλόγου καὶ τῆς Ἐπιτροπῆς Πόλεως κ. Σ. Κούλης, ὁ ὁποῖος καὶ παρεκάλεσεν ὅπως ληφθοῦν μέτρα διὰ τὴν ταχεῖαν ἀποπεράτωσιν τῆς ὁδοῦ 111. Ὁ κ. Καραμανλῆς, ἀπαντῶν, ἐδήλωσεν ὅτι κατέχει ἀπολύτως τὸ ζήτημα καὶ ὅτι ὁ κ. Παπαρρηγόπουλος δεικνύων ζωηρὸν πάντοτε ἐνδιαφέρον ἔχει προβῆ εἰς ἐπανειλημμένας εἰσηγήσεις διὰ τὴν ὁλοκλήρωσιν τοῦ ἔργου τούτου διὰ τὸ ὁποῖον θὰ διατεθοῦν συντόμως αἱ ἀναγκαῖαι πιστώσεις.

Ἐπιτροπὴ αὐτοκινητιστῶν ἐζήτησε τὴν ἔγκρισιν πιστώσεως διὰ τὴν ἀποπεράτωσιν τοῦ τμήματος τῆς ὁδοῦ 111 μέχρι Τριταίας. Ὁ κ. ὑπουργὸς ἀνεκοίνωσε ὅτι ἐνέκρινε πρὸς τὸν σκοπὸν τοῦτον ποσὸν 100.000 νέων δραχμῶν. Περαιτέρω ἀνεκοίνωσεν ὅτι ἐνέκρινε νέας πιστώσεις διὰ τὴν ταχεῖαν ἀποπεράτωσιν τῆς ὁδοῦ Καλαβρύτων—Ἁγίας Λαύρας, διὰ τὴν ὁποίαν ἐκρίθη ὅτι ἡ χορηγηθεῖσα πίστωσις ἐκ 300.000 δραχμῶν δὲν ἐπήρκεσε καὶ ἔδωσε ἐντολὴν διὰ τὴν ἄμεσον ἔναρξιν τῶν ἐργασιῶν τῆς κατασκευῆς τῆς ὁδοῦ Αἰγίου—Πτέρης — Καλαβρύτων εἰς τὸ τμῆμα αὐτῆς πέραν τῆς Πτέρης. Αἱ ἐργασίαι αὗται ἐδημοπρατήθησαν ἀνακηρυχθέντος καὶ τοῦ ἐρχολάβου.

Ὁ κ. Παπαρρηγόπουλος εἰς δηλώσεις του πρὸς συντάκτην μας ἀνεκοίνωσεν ἐπίσης ὅτι αἱ ἐργασίαι ἀνοικοδομήσεως εἰς τὰς σεισμοπλήκτους νήσους συνεχίζονται μὲ ὀργὸν ρυθμὸν καὶ ὅτι κατόπιν τῆς νέας περιοδείας τοῦ κ. Καραμανλῆ ἐδόθησαν ὁδηγίαι διὰ τὴν συνέχισιν τῶν ἔργων ἀνοικοδομήσεως. Ὁ κ. Καραμανλῆς, ἐξ ἄλλου, προτίθρευσεν ἐν Ἀργοστολίῳ συσκέψεως ὅλων τῶν ἐκπροσώπων τῆς πόλεως διώσας διαφόρους ἐντολὰς διὰ τὴν ἐπίσπευσιν τῶν ἔργων. Ὁ πληθυσμὸς τῆς Κεφαλληνίας ἐπεφύλαξεν εἰς τοὺς κ. κ. ὑπουργοὺς ἐνθουσιωδεστάτην ὑποδοχήν, τοῦτο δὲ ἀποδεικνύει τὴν ἱκανοποίησιν τῶν σεισμοπλήκτων διὰ τὸ ἐπιτελούμενον ὑπὸ τῆς Κυβερνήσεως ἔργον.

Οἱ κκ. ὑπουργοὶ τὴν 11ην π. μ. ἀνεχώρησαν εἰς Πύργον, ἐκεῖθεν δὲ θὰ συνεχίσουν τὴν περιοδείαν των εἰς Καλάμας, Τρίπολιν κλπ.

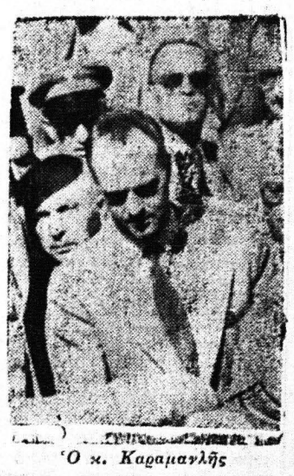

Ὁ κ. Καραμανλῆς

'Εξυγίανσις καὶ καλαισθησία

ΘΑ ΕΞΩΡΑΪΣΘΗ ΛΙΑΝ ΣΥΝΤΟΜΩΣ Η ΣΥΝΟΙΚΙΑ ΤΗΣ ΑΓΙΑΣ ΑΙΚΑΤΕΡΙΝΗΣ

Ἐπιτυχεῖς ἐνέργειαι τοῦ Δημάρχου κ. Ρούφου

Οἱ ὑπουργοὶ κ.κ. Καραμανλῆς καὶ Παπαρρηγόπουλος ἔσχον χθὲς τὴν πρωΐαν μακρὰν συνεργασίαν μετὰ τοῦ Δημάρχου κ. Ρούφου, ὁ ὁποῖος ἐξέθεσε διάφορα ζητήματα τῆς πόλεως. Πληροφορούμεθα ὅτι ὁ κ. Ρούφος ἐξέθεσεν ἰδιαιτέρως τὴν ἀπόψασίν του ὅπως προβῆ εἰς τὸν πλήρη ἐξωραϊσμὸν τῆς περὶ τὸν Ναὸν Ἁγίας Αἰκατερίνης συνοικίας «Ἰούτικα» διὰ τῆς συντάξεως νέου ρυμοτομικοῦ σχεδίου, κατεδαφίσεως τῶν ὑπαρχουσῶν ἀνθυγιεινῶν οἰκιῶν καὶ ἀνεγέρσεως νέων. Ὁ κ. Καραμανλῆς ἐπέδειξε μέγα ἐνδιαφέρον διὰ τὸ σχέδιον τοῦ κ. Δημάρχου καὶ συνεχάρη αὐτὸν διὰ τὸ μέγιστον ἐνδιαφέρον του διὰ τὸν ἐξωραϊσμὸν, ὄχι μόνον τῆς συνοικίας ἀλλὰ καὶ γενικώτερον τῆς πόλεως τῶν Πατρῶν. Πρὸς τὸν σκοπὸν τοῦτον ὁ κ. Καραμανλῆς συνοδευόμενος ὑπὸ τοῦ κ. Ρούφου ἐπεσκέφθη χθὲς τὴν συνοικίαν ὅπου ἔτυχον ἐνθουσιώδους ὑποδοχῆς ὑπὸ τῶν κατοίκων. Ὁ κ. Ρούφος ἐξέθεσεν ἐπίσης τὸ ζήτημα τῆς ἀσφαλτοστρώσεως τῆς ὁδοῦ Ἕλληνος Στρατιώτου πρὸς ἀποσυμφόρησιν τῆς συγκοινωνίας διὰ τῆς ὁδοῦ Κορίνθου. Ὁ κ. ὑπουργὸς ὑπεσχέθη ὅτι λίαν συντόμως θὰ ἐκδηλώσῃ ἐμπράκτως τὸ ἐνδι