ΤΟ ΦΩΤΟΓΡΑΦΙΚΟΝ ΡΕΠΟΡΤΑΖ ΤΟΥ «ΕΘΝΙΚΟΥ ΚΗΡΥΚΟΣ»

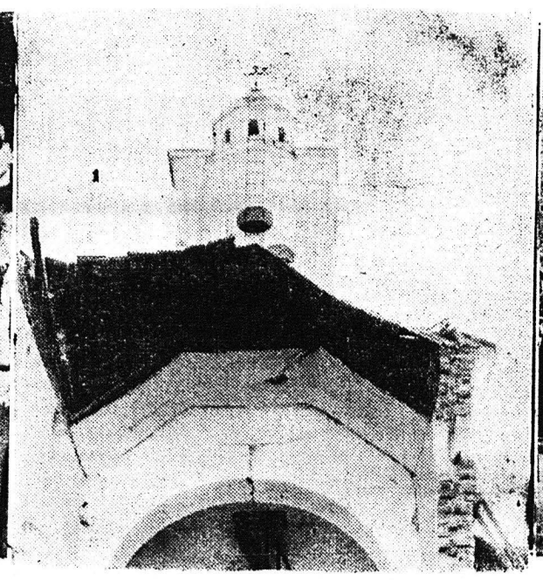
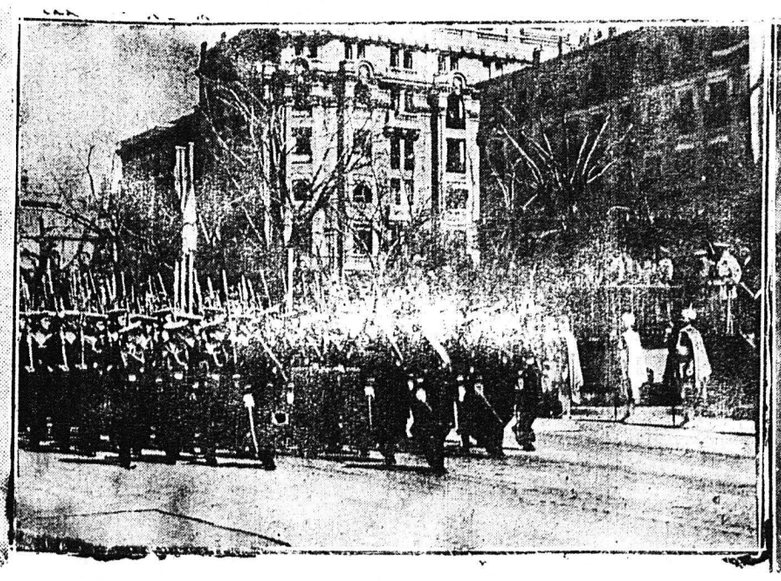
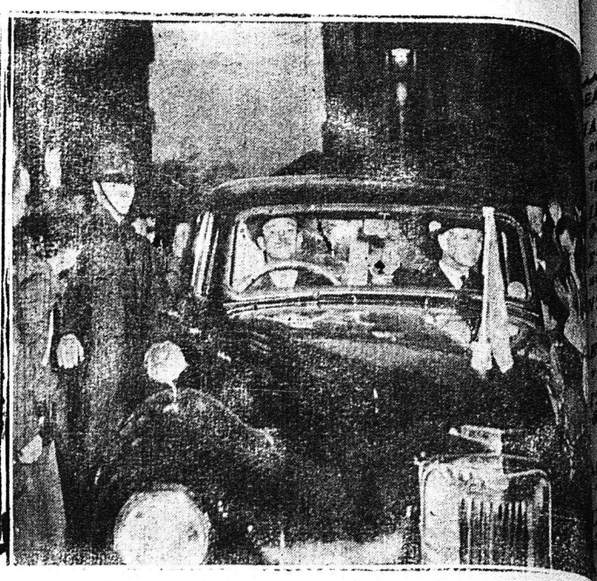

1ον) Μὲ συγκίνησιν καὶ δάκρυα εἰς τοὺς ὀφθαλμοὺς ἡ Βασίλισσα Φρειδερίκη εὑρέθη μεταξὺ τῶν σεισμοπλήκτων εἰς Βόλον. Μὲ τὸν πόνον μητέρας παρακολουθεῖ μὲ στοργὴν καὶ προσοχὴν ἕνα μαθητὴν τοῦ Βόλου ποὺ περιγράφει τὸν δημιουργηθέντα τὴς πρώτες στιγμὲς πανικὸ—λόγω τοῦ σεισμοῦ. 2ον) Αἱ ζημίαι εἰς τὸν Βόλον ὑπολογίζονται εἰς 400 ἑκατομμύρια δραχμῶν. Εἰς τὴν εἰκόνα μία ἐκκλησία ἕτοιμη νὰ καταρρεύσῃ μὲ τὴν παραμικρὰν δόνησιν. 2ον) Μία φωτογραφία ἀπὸ μεγάλην παρέλασιν εἰς τὴν Μαδρίτην ἐνῶ παρελαύνουν ναυτικὰ τμήματα πρὸ τοῦ Φράνκο. 4ον) Ὁ Οὐένστον Τσῶρτσιλ ἀπεσύρθη πλέον τῆς ἐνεργοῦ πολιτικῆς. Τὰς ἡμέρας αὐτὰς ἀναπαύεται εἰς τὴν Σικελίαν.

Αἱ πρόοδοι τῆς ἀεροπορίας

ΧΑΡΙΣ ΕΙΣ ΤΟ ΡΑΝΤΑΡ ΤΑ ΑΕΡΟΠΛΑΝΑ ΔΕΝ ΘΑ ΚΙΝΔΥΝΕΥΟΥΝ ΑΠΟ ΤΗΝ ΚΑΚΟΚΑΙΡΙΑΝ

ΝΕΑ ΥΟΡΚΗ, Ἀπρίλιος. (Ἰδιαιτέρα ὑπηρεσία).—Τὰ ἀεροπορικὰ δυστυχήματα ἔχουν, βέβαια, περιορισθῆ κατὰ πολύ, δὲν κατέστησαν ὅμως τελείως ἀδύνατα. Οἱ καταγινόμενοι πάντως μὲ τὰ ἀεροπορικὰ ζητήματα δὲν ἀπέβαλον τὴν ἐλπίδα νὰ τὰ περιορίσουν εἰς τὸ ἐλάχιστον. Καὶ ἐπειδὴ ὁ καιρὸς παίζει μέγαν ρόλον εἰς τὰ δυστυχήματα, ἔστρεψαν τὴν προσοχήν των εἰς τὸν ἐφοδιασμὸν τῶν σκαφῶν διὰ μέσων τὰ ὁποῖα θὰ ἐπιτρέπουν ὄχι μόνον τὴν πρόγνωσιν τοῦ καιροῦ, ἀλλὰ καὶ τὸν καθορισμὸν τῶν αἰφνιδίων ἐμποδίων, τὰ ὁποῖα θὰ ἦτο καὶ εἶναι δυνατὸν νὰ προβληθοῦν εἰς τὸν δρόμον ἑνὸς ἀεροσκάφους. Ἀπὸ τὴν ἀφετηρίαν αὐτὴν ἐκκινοῦσα ἡ μεγάλη ἀμερικανικὴ ἑταιρία *TWA* ἐφωδίασε τὰ νεωστὶ κατασκευασθέντα ἀεροσκάφη της μὲ ἕνα νεωτάτου τύπου ραντάρ, διὰ τοῦ ὁποίου ὁ πιλότος ἠμπορεῖ νὰ βλέπῃ πᾶν ἐμπόδιον προβαλλόμενον εἰς τὸν δρόμον του, πολὺ προτοῦ φθάσῃ εἰς αὐτό. Τὸ ἐμπόδιον τοῦτο εἶναι κατὰ πρῶτον λόγον αἱ αἰφνίδιαι καταιγίδες. Τὸ ραντὰρ αὐτὸ τῶν ἐπιβατικῶν ἀεροπλάνων εἶναι τελειοποίησις τοῦ χρησιμοποιουμένου ἀπὸ τὸ πολεμικὸν καὶ ἐπιτρέπει εἰς τὸ πλήρωμα τῶν ἀεροσκαφῶν ποὺ ἐκτελοῦν μεγάλας πτήσεις ἄνευ σταθμῶν, νὰ ἴδῃ ποίαν ἔνταστιν ἔχει μία ἐπερχομένη καταιγίς, εἰς ποίαν ἀπόστασιν μαίνεται καὶ εἰς ποῖον σημεῖον θὰ τὴν συναντοῦσε τὸ ἀεροσκάφος ἂν συνέχιζε τὴν πτῆσιν του. Δύναται κατόπιν τούτου, τὸ ἀεροσκάφος ν' ἀλλάξῃ γραμμὴν πορείας καὶ νὰ ἀποφύγῃ τὴν καταιγίδα.

Τὸ ἴδιον αὐτὸ ραντὰρ μὲ τὸ γύρισμα ἑνὸς διακόπτου δύναται νὰ μεταβληθῇ εἰς ὀθόνην εἰς τὴν ὁποίαν προβάλλονται ὅλα τὰ κάτωθεν τοῦ ἀεροσκάφους ἀντικείμενα, ὡς ἐπὶ παραδείγματι, πλοῖα ἐν πλῷ, ἢ αἱ διάφοροι πτυχαὶ τοῦ ἐδάφους, κορυφαὶ ὀρέων, λίμναι, πόλεις, αἱ διαγραφαὶ τῶν παραλίων κλπ. Παραλλήλως πρὸς τὴν σημαντικὴν αὐτὴν τελειοποίησιν τὰ νέα ἀεροσκάφη τῆς *TWA* εἶναι ἐφωδισμένα καὶ μὲ εἰδικὴν ἠλεκτρονικὴν συσκευήν, διὰ τῆς ὁποίας τὸ πλήρωμα τοῦ ἀεροσκάφους ἠμπορεῖ εἰς διάστημα δευτερολέπτων ν' ἀνακαλύψῃ καὶ τὴν παραμικροτέραν βλάβην εἰς τὰς μηχανάς. Τὸ νέον «Κονστελλέισιον» τὸ «*SUPER G*» ποὺ ἐφωδιάσθη μὲ τὰ ἀνωτέρω μηχανήματα δύναται νὰ διανύσῃ 4.700 μίλλια ἄνευ σταθμοῦ. Ταυτοχρόνως τὰ νέα αὐτὰ μεγαθήρια τῆς μεγάλης ἀμερικανικῆς ἑταιρίας ἐφωδιάσθησαν καὶ μὲ ἄλλας ἀνέσεις, εἰς τρόπον ὥστε νὰ καθιστοῦν τὸ ἀεροπορικὸν ταξείδι ὅ,τι πράγματι πρέπει νὰ εἶναι: μίαν ἀληθινὴν μαγείαν. Καθὼς εἶναι κατὰ πολὺ μεγαλύτερα ἐπιτρέπουν τὴν ἄνετον κυκλοφορίαν τῶν ἐπιβατῶν, καὶ οἱ κοιτῶνες τοῦ ὕπνου εἶναι ἀνετώτεροι τῶν ἀναλόγων εἰς τὰ βαγόνια Πούλμαν. Ὁ φωτισμὸς εἶναι τώρα ἔμμεσος, ὁ θόρυβος ἔχει τελείως ἐξουδετερωθῆ ὥστε οἱ ἐπιβάται νὰ ὁμιλοῦν ἐλευθέρως χωρὶς νὰ φωνάζουν. Τέλος, στερεοφωνικὸς ἦχος ἐπιτρέπει τὴν μετάδοσιν μουσικῆς καὶ ἀνακοινώσεων χωρὶς ἠλλοιωμένον τὸν ἦχον.

ΙΩΑΝΝΗΣ Χ. ΚΑΡΑΜΑΝΟΣ
ΝΕΥΡΟΛΟΓΟΣ — ΨΥΧΙΑΤΡΟΣ
Εἰδικευθεὶς ἐν Βιέννῃ καὶ Ζυρίχῃ
Δέχεται: Ἁγ. Νικολάου—Κανακάρη 100

ΠΩΛΕΙΤΑΙ οἰκόπεδον 300 πήχεων, πρὸς 60 δραχ. τὸν πῆχυν, ἐναντι παλαιᾶς Πύλης Στρατῶνων. Τιμὴ εὐκαιρία λόγω ἀναχωρήσεως τοῦ ἰδιοκτήτου. Πληροφορίαι Μπουκαούρη 81, Κουρεῖον.

ΣΤΟΜΑΧΟ-ΕΝΤΕΡΟΛΟΓΟΣ
ΙΑΤΡΟΣ
Ν. ΤΣΙΛΙΡΑΣ
Νοσήματα πεπτικοῦ, πρωτοῦ (αἱμορροΐδες, συρίγγια) καγάδες, προπτώσεις-κιρσοί
ΑΝΕΥ ΕΧΕΙΡΗΣΕΩΣ
Ἀλεξ. Ὑψηλάντου—Κανόρη 49. Τηλ. 39—33

Γλυκὰ
Μαρμελάδες
Κακάο
ΙΡΙΣ
Σοκολάτα
Σοκολατίνια
Καραμέλες
ΟΡΑΤΗΡΙΟΝ ΠΑΤΡΩΝ ΓΕΡΟΚΩΣΤΟΠΟΥΛΟΥ 4 ΤΗΛ. 29 - 13

Καρδιογράφος
Νέου τύπου ἀπολύτου ἀκριβείας καὶ ἀμέσου ἀναγνώσεως—διὰ τὴν διάγνωσιν καρδιακῶν νοσημάτων, ἐγκατεστάθη ὑπὸ τοῦ Ἰατροῦ
Μ. ΣΤΑΘΑΚΟΠΟΥΛΟΥ
ΠΑΤΡΑΙ
Κανακάρη 157

Κυρίες καὶ Δ)δες
Πάντα καὶ ἴδίως τὴν ἄνοιξη καὶ τὸ καλοκαίρι ἕνα καλοραμμένο σουτιὲν μὲ πλήρη ἐφαρμογὴν καὶ τέχνην, προσδίδει χάριν, ὀμορφιὰν καὶ ἁρμονικὴν σιλουέττα ὅταν γίνεται ἐπὶ παραγγελία στὸ ἰδικόν καταστημα τῆς
ΜΑΡΙΑΣ ΦΕΒΡΑΝΟΓΛΟΥ
ΣΟΥΤΙΕΝ
ΚΟΡΣΕΔΕΣ
ΖΑΡΝΤΙΕΡΕΣ
ΜΑΓΙΩ
Τρῶων Ναυάρχων 94

ΡΕΚΤΙΦΙΕ
ΝΙΚ. ΜΠΟΝΑΝΟΣ - ΚΥΡ. ΛΥΚΟΥΔΗΣ & Σ^ΙΑ
ΕΝ ΠΑΤΡΑΙΣ
ΛΕΩΦ. ΓΟΥΝΑΡΗ 23 — ΤΗΛ. 22—56
*
ΕΠΙΣΚΕΥΑΙ ΠΑΝΤΟΣ ΕΙΔΟΥΣ ΜΗΧΑΝΩΝ
Πετρελαιομηχανῶν — Βενζινομηχανῶν
Ἀρδευτικῶν συγκροτημάτων — Τρακτέρ
Ἐλαιουργείων—Πιεστηρίων κ. λ. π.
ΜΗΧΑΝΩΝ ΘΑΛΑΣΣΗΣ
*
ΡΕΚΤΙΦΙΕ
Κυλίνδρων
Στροφάλων
Πιστονίων
Βαλβίδων
κ. λ. π.
ΕΞΑΡΤΗΜΑΤΑ
Πιστόνια
Ἐλατήρια
Πυρροι
Δακτυλίδια
Βαλβίδες κ.λ.π.
ΑΝΑΜΕΤΑΛΛΩΣΕΙΣ
ΤΟ ΤΕΛΕΙΟΤΕΡΟΝ ΕΙΣ ΤΟ ΕΙΔΟΣ ΤΟΥ ΕΡΓΟΣΤΑΣΙΟΝ ΕΙΣ ΤΗΝ ΝΟΤΙΟΔΥΤΙΚΗΝ ΕΛΛΑΔΑ

ΚΥΡΙΕΣ ΚΑΙ ΔΕΣΠΟΙΝΙΔΕΣ
Νέα ψυχρὰ ΠΕΡΜΑΝΑΝΤ
ἐκτελεῖται ἐντὸς 10 (λεπτῶν) ἄοσμη καὶ ἀκίνδυνη
Κομμωτήριον
ΑΝΔΡΕΑ ΤΣΕΛΛΗ
ΑΓ. ΝΙΚΟΛΑΟΥ 29

Πίνετε οὖζο
Ι. ΠΙΛΑΒΑ

ΔΗΜΟΣΙΑ ΕΠΙΧΕΙΡΗΣΙΣ ΗΛΕΚΤΡΙΣΜΟΥ

ΕΚΠΤΩΣΙΣ ΕΙΣ ΤΙΜΟΛΟΓΙΑ ΟΙΚΙΑΚΗΣ ΧΡΗΣΕΩΣ

Ἡ Δημοσία Ἐπιχείρησις Ἠλεκτρισμοῦ εὑρίσκεται εἰς τὴν εὐχάριστον θέσιν νὰ ἀνακοινώσῃ πρὸς τὴν πελατείαν της, ὅτι ἀπὸ 1ης Μαΐου 1955 τίθενται εἰς ἐφαρμογὴν νέα χαμηλότερα τιμολόγια τοῦ ἠλεκτρικοῦ ρεύματος.

Τὰ νέα τιμολόγια εἶναι 11% φθηνότερα τῶν παλαιῶν κατὰ μέσον ὅρον. Ἡ ἔκπτωσις δὲ αὕτη κατέστη δυνατὴ παρὰ τὴν αὔξησιν τοῦ γενικοῦ ἐπιπέδου τῶν τιμῶν. Ἔγινε δὲ διὰ νὰ βοηθήσῃ τοὺς φιλοτίμως ἐργαζομένους ἀγρότας μας, τοὺς ἐπαγγελματίας καὶ ἄλλους καταναλωτὰς νὰ ἀπολαύσουν τὰ ἀγαθὰ τοῦ ἠλεκτρισμοῦ. Ἔγινεν ἐπίσης μὲ τὴν προσδοκίαν αὐξήσεως τῆς καταναλωτικῆς ἐνεργείας. Ἔχομεν λόγους νὰ πιστεύωμεν ὅτι ἡ αὔξησις τῆς καταναλώσεως καὶ ἄλλοι παράγοντες θὰ ὑποβιβάσουν τὸ κόστος διανομῆς τοῦ ρεύματος ἀργότερα. Συνεπῶς, καὶ ἄλλαι μελλοντικαὶ ἐκπτώσεις ἠμποροῦν νὰ ἀναμένωνται.

Τὸ νέον τιμολόγιον Οἰκιακῆς Χρήσεως ἐμφαίνεται εἰς τὸν κατωτέρω πίνακα:

Τὸ Τιμολόγιον αὐτὸ ἐφαρμόζεται εἰς τὴν παροχὴν ρεύματος δι' οἰκιακοὺς σκοποὺς εἰς ἰδιωτικὰς κατοικίας καὶ διαμερίσματα ὅταν ὅλο τὸ χρησιμοποιούμενον ρεῦμα μετρᾶται δι' ἑνὸς γνώμονος. Δι' Ἰδιωτικὸν Φωτισμὸν μόνον θὰ ἐφαρμόζεται ἡ τιμὴ τῆς πρώτης κλίμακος τῆς μηνιαίας χρεώσεως.

ΜΗΝΙΑΙΑ ΧΡΕΩΣΙΣ

Δρχ. 2,80	ἀνὰ ΩΧΒ διὰ τὰ πρῶτα	10 ΩΧΒ
Δρχ. 2,40	ἀνὰ ΩΧΒ διὰ τὰ ἑπόμενα	20 ΩΧΒ
Δρχ. 1,20	ἀνὰ ΩΧΒ διὰ τὰ ἑπόμενα	70 ΩΧΒ
Δρχ. 0,70	ἀνὰ ΩΧΒ δι' ὅλα τὰ ἐπὶ πλέον	ΩΧΒ

Ἐλάχιστον ὅριον: Δρχ. 15.00.

Ἡ παροχὴ ρεύματος δυνάμει τοῦ ὑπαρόντος τιμολογίου διέπεται ὑπὸ τῶν Γενικῶν Διατάξεων καὶ Κανονισμῶν τοῦ Προμηθευτοῦ τῶν ἀναφερομένων εἰς τοὺς Γενικοὺς Ὅρους καὶ Συμφωνίας περὶ παροχῆς ἠλεκτρικοῦ ρεύματος εἰς Καταναλωτάς.

Λεπτομερεῖς πληροφορίαι περὶ τοῦ τιμολογίου παρέχονται εἰς τὰ περιφερειακὰ γραφεῖα τῆς ΔΕΗ.

Ὅπως βλέπετε, τὸ νέον τιμολόγιον Οἰκιακῆς Χρήσεως καθιερώνει χαμηλοτέρας τιμὰς τόσον διὰ τοὺς μικροὺς, ὅσον καὶ διὰ τοὺς μεγάλους καταναλωτάς. Καθιερώνει ἐπίσης νέαν κλιμάκωσιν εὐνοϊκὴν διὰ τοὺς μικροὺς καταναλωτάς. Ἡ πρώτη κλίμαξ καταναλώσεως, ἡ ἀκριβοτέρη, γίνεται μόνον δέκα κιλοβατῶραι μηνιαίως, ἐνῷ ἕως τώρα ἦτο πενήντα κιλοβατῶραι. Δηλαδή, οἱ πελάται ποὺ χρησιμοποιοῦν περισσότερο ἀπὸ δέκα κιλοβατῶρας μηνιαίως περνοῦν ἀμέσως εἰς τὴν δευτέραν κλίμακα ποὺ εἶναι φθηνότερη. Ὅσοι δὲ πελάται καταναλώνουν περισσότερο ἀπὸ τριάντα κιλοβατῶρας μηνιαίως περνοῦν εἰς τὴν τρίτην κλίμακα ποὺ εἶναι ἀκόμη φθηνότερη. Καὶ διὰ ὅλην τὴν κατανάλωσιν πέραν τῶν ἑκατὸ κιλοβατωρῶν μηνιαίως, οἱ πελάται θὰ πληρώνουν μόνον ἑβδομήντα λεπτὰ τὴν κιλοβατῶρα.

ΙΔΟΥ ΠΟΣΗΝ ΟΙΚΟΝΟΜΙΑΝ ΕΠΙΤΥΓΧΑΝΕΤΕ ΜΕ ΤΟ ΝΕΟΝ ΤΙΜΟΛΟΓΙΟΝ ΟΙΚΙΑΚΗΣ ΧΡΗΣΕΩΣ:

Μία μικρὴ οἰκογένεια ποὺ χρησιμοποιεῖ 20 ωχβ μηνιαίως γιὰ δυὸ - τρεῖς μικροὺς λαμπτῆρας, σίδερο καὶ ραδιόφωνο, ἐπλήρωνεν ἕως τώρα 60 δρχ.

Μὲ τὸ νέον τιμολόγιον θὰ πληρώνῃ 28 δραχμὲς γιὰ τὰ πρῶτα 10 ωχβ καὶ 24 δραχμὲς γιὰ τὰ ἑπόμενα 10 ωχβ, δηλαδὴ σύνολον 52 δρχ.

ΕΞΟΙΚΟΝΟΜΕΙ 13,3%

Μιὰ μεσαία οἰκογένεια μὲ κατανάλωσιν 50 ωχβ μηνιαίως ἐπλήρωνε 150 δρχ.

Τώρα θὰ πληρώνῃ 28 δρχ. γιὰ τὰ πρῶτα 10 ωχβ+48 δραχμὲς γιὰ τὰ ἑπόμενα 20 ωχβ+24 δραχμὲς γιὰ τὰ ὑπόλοιπα 20 ωχβ, δηλαδὴ σύνολον 100 δρ.

ΕΞΟΙΚΟΝΟΜΕΙ 33,3%

Τὸ ἕως τώρα ἐλάχιστον ὅριον τιμῆς 1,30 δρχ. τὴν κιλοβατῶρα καταργεῖται. Ἡ δὲ τιμὴ τοῦ ρεύματος διὰ κατανάλωσιν πέραν τῶν 100 κιλοβατωρῶν μηνιαίως ἐλαττώνεται εἰς ἑβδομήντα λεπτὰ μόνον. Ἡ χαμηλὴ αὐτὴ τιμὴ δίδεται εἰς ὅλους τοὺς πελάτας, ἀδιάφορον ἂν ἔχουν μεγάλα ἠλεκτρικὰ συσκευὴ, χωρὶς πληρωμὴν παγίων τελῶν, αὐτομάτως.

ΝΕΟΝ ΑΚΤΙΝΟΛΟΓΙΚΟΝ ΕΡΓΑΣΤΗΡΟΝ
ΤΕΛΕΙΟΤΑΤΑΙ ΑΚΤΙΝΟΛΟΓΙΚΑΙ ΕΓΚΑΤΑΣΤΑΣΕΙΣ
ΝΕΩΤΑΤΟΥ ΤΥΠΟΥ
ΒΑΣ. Δ. ΝΑΣΙΟΠΟΥΛΟΥ
(Ἰατροῦ—Εἰδικοῦ ἀκτινολόγου—ἀκτινοθεραπευτοῦ)
Ἀκτινοσκοπήσεις—Ἀκτινογραφίαι, Σεριογραφίαι, Τομογραφίαι, κ.λ.π.
ΕΡΓΑΣΤΗΡΙΟΝ: Ὁδὸς Μαιζῶνος 52. Τηλέφ. 27—31
(Ἔναντι Ἰταλικῆς Ἐκκλησίας)
Οἰκία: Μαιζῶνος 6 Τηλέφ. 36—66

ΕΚΚΛΗΣΙΣ

Μητέρα 6 τέκνων πάσχουσα ἐκ φυματιώσεως παρακαλεῖ τοὺς φιλανθρώπους τῆς πόλεώς μας ὅπως τὴν συνδράμουν διὰ τὴν ἀγορὰν φαρμάκων. Προσφοραὶ γίνονται δεκταὶ εἰς τὸ φαρμακεῖον Γεωργ. Βασιλοπούλου, Ἁγ. Νικολάου 65, διὰ τὴν Γ.Δ.

ΜΟΝΑΔΙΚΗ ΕΥΚΑΙΡΙΑ

ΠΩΛΕΙΤΑΙ. Εἰς τιμὴν ἐκτάκτουευκαιρίας λόγω ἀναχωρήσεως τοῦ ἰδιοκτήτου λιθόκτιστος καὶ ἐκ τούβλων οἰκία εἰς θέσιν Γερψιθέα πλησίον ἰματικῶν λουτρῶν Σταμάτη, ἀποτελουμένη ἐκ τριῶν δωματίων καὶ λοιπῶν χρειωδῶν, μεθ' οἰκοπέδου ἑνὸς στρεμματος μὲ ὀπωροφόρων διαφόρων δένδρων μὲ νερὸ ἄφθονο δι' ἀνελίας περιμανδρομένον ὁλόκληρος ἐκ τούβλων ἐν ἀρστει καταστάσει παραδοτέον. Ἐπίσης καὶ ἐνοικιάζεται δι' ἔν ἔτος.

Πληροφορίαι Α. Ν. Ἀγγελόπουλον κτηματομεσίτην Ἁγίου Νικολάου καὶ Ρήγα Φερραίου 73 τηλ. 27—78

ΠΩΛΕΙΤΑΙ οἰκία ἀνώγειος λιθόκτιστος μετὰ δύο συνεχομένων στρεμμάτων (1 1(2 στρέμμα κληματαριές σιδερίτης καὶ 1 1)2 στρέμμα δενδροπερίβολο μὲ διάφορα ὀπωροφόρα δένδρα, εἰς θέσιν Ἅγιος Βασίλειος (Γουναριάνικα εἰς τιμὴν μεγάλης εὐκαιρίας λόγω ἀναχωρήσεως τοῦ ἰδιοκτήτου του κοιᾶμεσον παράδοσιν. Κατὰ τὴν σύνταξιν δὲ τοῦ συμβολαίου πᾶσαν τὴν εὑρισκόμενην ἐντὸς τοῦ κτήματος παραγωγὴν εἰς ὄφελος τοῦ ἀγοραστοῦ. Πληροφορίαι Ρήγα Φερραίου 73 καὶ Ἁγίου Νικολάου Τηλ. 27—78 κ. Ἀνδρέαν Ν. Ἀγγελόπουλον.

ΖΗΤΕΙΤΑΙ: Οἰκία πρὸς ἐνοικίασιν ἐκ δύο δωματίων καὶ κουζίνας ἀνεξάρτητος. Πληροφορίαι παρ' ἡμῖν.

ΠΩΛΕΙΤΑΙ οἰκόπεδον ἐκ 230 πήχεων μεσημβρινὸν μὲ πρόσωψιν 6 μέτρων ἐπὶ τῆς ὁδοῦ Ἕλληνος Στρατιώτου Πάροδος Β ἀριθ. 24, μὲ μίαν μιοτοιχίαν καινουργεῖ καὶ μὲ νερὸ Δήμου.

Ἐπίσης εἰς τὴν ἰδίαν θέσιν καὶ ἐπὶ τῆς ὁδοῦ Ἕλληνος Στρατιώτου πωλεῖται οἰκόπεδον γωνία 200 πήχεων.

Ὁμοίως εἰς ἰδίαν θέσιν καὶ συνεχόμενον μὲ τὸ ἀνωτέρω οἰκόπεδον πωλεῖται οἰκόπεδον 280 πήχεων μὲ πρόσωψιν 11 ἕως 12 μέτρων.

Πληροφορίαι Ἁγίου Νικολάου καὶ Ρήγα Φεραίου 79 Ἀνδρ. Ν. Ἀγγελόπουλον τηλ. 27—78.

ΕΝΟΙΚΙΑΖΕΤΑΙ. Κατάλληλον οἴκημα δι' ἐξοχικὸν κέντρον καὶ δι' οἱανδήποτε ἐργασίαν ἐπὶ τῆς ὁδοῦ Πατρῶν-Πύργου. Πληροφορίαι Αὐτοκράτορος Ἀὐγούστου 29 Στιλβατήριον.

Λόγω ἀναχωρήσεως πωλεῖται κτῆμα ἐντὸς τῆς πόλεως τῶν Πατρῶν καὶ ἐκτὸς σχεδίου ἐκτάσεως περίπου 15 στρεμμάτων μὲ ἑκατὸ ρίζες ἐλιὲς μεγάλες (παλιές) καὶ 40 μικρὲς (φουντάνια) καὶ μὲ διάφορα ἄλλα ὀπωροφόρα δένδρα (ἀχλαδιές μηλιές, συκιές, κ.λ.π.)

Ἐντὸς τοῦ κτήματος ὑπάρχει οἰκία μὲ 5 δωματια, κουζίνα καὶ ἀποθήκη. Ξεχωριστὰ ἑτέρα οἰκία (σταῦλος, ἀποθήκη). Μεσῖται ἀποκλείονται Πληροφορίαι Κορίνθου 117.

ΠΩΛΕΙΤΑΙ. πλήρες συγκρότημα ἀλευρομύλου μὲ Γαλλικὲς πέτρες 1,10. Πετρελαιομηχανὴ 20 ἵππων, ἐγγλέζικη 275 στροφῶν τό λεπτόν, σχεδὸν καινουργής. Ἐπίσης ἀντλητικὸν συγκρότημα μὲ πετρελαιομηχανὴν «Πέτερ» 5 ἵππων μετὰ ἀντλίας 2 1)2 ἵντσῶν. Πληροφορίαι Ἀλευρόμυλον Ν. Καρούμπαλου, Παραλία Μιντιλογλίου τηλ. 29 646.

Πωλεῖται εἰς τιμὴν εὐκαιρίας παραδοτέον μαγαζὶ μὲ πλάκα μπετὸν πήχεων 250 καὶ ἄνω, εἰς κάτω πόλιν Πατρῶν εἰς κεντρικὴν θέσιν ἐμπορεύσιμον τῆς ὁδοῦ Ἁγ. Ἀνδρέου. Πληροφορίαι «Μεσιτικὸν Γραφεῖον» Ἀνδρ. Ν. Ἀγγελοπούλου Ἁγ. Νικολάου καὶ Ρήγα Φεραίου 73. Τηλέφωνον 27—78.

ΠΩΛΕΙΤΑΙ: Εἰς Ρίον Πατρῶν κάτωθεν Σιδηροδρομικοῦ Σταθμοῦ ἕως παραλίας ἀμπελος (μοσχάτο) ἐξ 11 στρεμμάτων μὲ ἐτησίαν ἀπόδοσιν 15.000 ὀκάδων, κατάλληλος καὶ δι' οἰκόπεδα καὶ δι' ἀνέγερσιν οἰκιῶν παραθερισμοῦ κλπ.

Πληροφορίαι κ. Νικόλαον Καμπισόπουλον Κτηματομεσίτην Μαιζῶνος 98. Τηλ. 39—89.

Ὑπάρχει πολιτικὴ σκοπιμότης

ΑΝΗΣΥΧΙΑΙ ΕΙΣ ΤΗΝ ΣΥΡΙΑΝ ΜΕΤΑ ΤΗΝ ΔΟΛΟΦΟΝΙΑΝ ΤΟΥ ΥΠΑΡΧΗΓΟΥ ΤΟΥ Γ.

ΔΑΜΑΣΚΟΣ, Ἀπρίλιος. Ἡ γενομένη τὴν περασμένην Παρασκευὴν, κατὰ τὴν διάρκειαν ποδοσφαιρικοῦ ἀγῶνος, δολοφονία τοῦ συνταγματάρχου Ἀντνὰν Μάλκι, ὑπαρχηγοῦ τοῦ Γενικοῦ Ἐπιτελείου τῶν ἐνόπλων δυνάμεων τῆς Συρίας, ἐξακολουθεῖ νὰ προκαλῇ σχόλια καὶ νὰ ἀπασχολῇ τὴν κοινὴν γνώμην, ὄχι μόνον τῆς Συρίας, ἀλλὰ καὶ τῶν ἄλλων Ἀραβικῶν χωρῶν. Καὶ τοῦτο διότι ὁ συνταγματάρχης, ἀνεξαρτήτως τῆς μεγάλης καὶ ἀναμφισβητήτου προσωπικῆς του ἀξίας, ἦτο ὁ οὐσιαστικὸς ἡγέτης τοῦ Συριακοῦ στρατοῦ καὶ ταυτοχρόνως ἕνας ἀνένδοτος ἀντίπαλος τῶν σχεδίων περὶ προσχωρήσεως τῆς Συρίας εἰς τὸ Σύμφωνον Ἰράκ—Τουρκίας. Ἐπὶ πλέον ὁ δολοφόνος του ἀνῆκεν εἰς τὸ Λαϊκὸν κόμμα, ποὺ δὲν εἶναι παρὰ μία φασιστικὴ ὁμὰς ποὺ ὑποστηρίζει μὲ φανατισμὸν τὴν προσχώρησιν ποὺ κατεπολέμει τὸ θῦμα του.

Δὲν εἶναι ἡ πρώτη, ἐξ ἄλλου, φορὰ ποὺ οἱ ὀπαδοὶ τῆς Συρο—Ἰρακινῆς ἑνώσεως προσφεύγουν εἰς τὸ ἔγκλημα διὰ νὰ ἐξυπηρετήσουν τοὺς σκοπούς των. Πρὸ ἕξη ἐτῶν, τὸ 1949, ὁ στρατάρχης Ζαΐμ ἐδολοφονεῖτο ἀκριβῶς ἐπειδὴ ἀντετίθετο εἰς τὴν ἕνωσιν τῶν δύο χωρῶν καὶ πρὸ δύο ἀκόμη ἐτῶν ὁ βασιλεὺς Σεούντ ἐξεμισήθη τὸ εἰς ξένον πρεσβευτήριον, ὁπαδοὶ τῆς ἑνώσεως δὲν δίσταζαν νὰ προσφύγουν καὶ εἰς τὴν δολοφονίαν διὰ νὰ ἐπιτύχουν τὸν σκοπόν των.

Ὁ συνταγματάρχης Μάλκι εἶχεν ἐντείνει τὸν τελευταῖον καιρὸν τὸν ἀγῶνα του κατὰ τῆς ἑνώσεως τῆς ἑνώσεως καὶ ἐδημιουργήσει, μὲ τὸν ἀρχηγὸν τοῦ Ἐπιτελείου στρατηγὸν Ἀζίζ, ἕνα «ἐπαναστατικὸν βούλιον» κατὰ τὸ Αἰγυπτιακὸν πρότυπον, διὰ νὰ κατευθύνῃ τὸν ἀγῶνα. Εἶχε τέλος ἔλθει εἰς ἐπαφὴν μὲ τὸ Ἀραβικὸν Σοσιαλιστικὸν Κόμμα, ποὺ ἀντιπολιτεύεται εἰς τὴν ἕνωσιν καὶ ἐπὶ τῆς ὁποίου εἶχεν ἀρχίσει νὰ στηρίζεται διὰ τὴν προπαγάνδαν τοῦ Ὑπ' αὐτὰς τὰς συνθήκας ἡ δολοφονία τοῦ ὑπαρχηγοῦ τοῦ Γενικοῦ Ἐπιτελείου προσλαμβάνει τὴν σημασίαν της: Ὁ συνταγματάρχης Μάλκι εἶχεν ἀποφασίσει νὰ ὀργανώνῃ εἰς ἑνιαῖον σύνολον ὅλους τοὺς ἀντιπάλους τῆς ἑνώσεως Ἰράκ καὶ Συρίας καὶ ἡ δημιουργία παρομοίας ἑνώσεως θὰ ἐδυσχέραινε πολὺ τὰ μελλοντικὰ σχέδια τῶν ἀντιπάλων του

ΝΕΑ ΟΦΘΑΛΜΟΛΟΓΙΚΗ ΚΛΙΝΙΚΗ
«Ο ΑΓΙΟΣ ΠΑΝΤΕΛΕΗΜΩΝ»
ΕΙΔΙΚΟΥ ΧΕΙΡΟΥΡΓΟΥ ΟΦΘΑΛΜΙΑΤΡΟΥ
ΧΑΡΙΛΑΟΥ Ν. ΤΖΑΒΒΑ
ΓΩΝΙΑ ΜΑΙΖΩΝΟΣ — ΕΡΜΟΥ ἀρ. 55
Δέχεται καὶ χειρουργεῖ καθ' ἑκάστην
Δέχεται καὶ ἠσφαλισμένους ΙΚΑ δι' ἐγχειρήσεις
Τοὺς ἀπόρους δωρεὰν ἑκάστην Τετάρτην 4—6 μ.μ.

ΝΕΑ ΟΦΘΑΛΜΟΛΟΓΙΚΗ ΚΛΙΝΙΚΗ
ΚΩΝ. ΟΙΚΟΝΟΜΟΠΟΥΛΟΥ
ΧΕΙΡΟΥΡΓΟΥ ΟΦΘΑΛΜΙΑΤΡΟΥ
Μετεκπαιδευθέντος ἐν Βιέννῃ, Βερολίνῳ, Ζυρίχῃ
Δέχεται καὶ χειρουργεῖ καθ' ἑκάστην ἐν τῇ κλινικῇ Μαιζῶνος 12 [ἔναντι Ἀρσακείου]

Ο ΟΔΟΝΤΙΑΤΡΟΣ
κ. ΜΙΧΑΗΛ ΒΟΪΝΕΣΚΟΣ
ΔΕΧΕΤΑΙ ΕΝ ΤΩ ΙΑΤΡΕΙΩ ΤΟΥ ΦΙΛΟΠΟΙΜΕΝΟΣ—ΥΨΗΛΑΝΤΟΥ ΚΑΘ' ΕΚΑΣΤΗΝ 4—8 Μ. Μ.

ΙΑΤΡΟΣ
ΠΑΝΑΓΙΩΤΗΣ ΚΑΡΑΧΑΛΙΟΣ
Ἀριστοῦχος Ἰατρικῆς Πανεπιστημίου Ἀθηνῶν Ἐκπαιδευθεὶς πανεπιστήμιον Μονάχου δι' ὑποτροφίας
Ἰατρεῖον Ἁγ. Νικολάου 60 Τηλεφ. 21—81
Τρίτη καὶ Πέμπτη 4—5 μ. μ. οἱ πτωχοὶ δωρεάν

ΜΑΥΡΟΣ ΓΑΤΟΣ
ΝΕΟΝ ΕΞΟΧΙΚΟΝ ΚΕΝΤΡΟΝ
Ὀπισθεν Ἁγίων Ἀποστόλων