ΚΟΙΝΩΝΙΚΑ

ΑΜΑΤΑ

ΡΑΗ Σήμερον «"Ερως τῆς ...ρτίας 4—12.

ΣΤΥ. Σήμερον "Αμποτ καὶ ...τέλλο «Οἱ δυὸ ἀτσίδες».

ΤΕΑΛ. Σήμερον «Παιδιὰ χω- ...ὶς ὄνομα»:

Σ. Σήμερον «Ὁ δραπέτης ...ς Χονολουλοῦ».

*

ΜΑΚΕΙΑ ΝΥΚΤΟΣ

Κωστόγιαννης Γ. Τσώρτσιλ ...Κωνσταντοπούλου Ἀθηνᾶ ...Ἀνδρέου 42.

ΜΑΚΕΙΑ ΙΚΑ

...βαζούλας Ι. Γερμανοῦ 1, ...ογέννης Π. Μαιζῶνος 77, ...ς Γ. Γούναρη 45, Κουρ... ...ς Α. Πλ. Γεωργίου Α' ...λόπουλος Γ. Ἀγ. Νικολά...

*

ΡΟΙ

...ΛΗ ΘΕΟΔΩΡΙΔΟΥ χει... ...ος ὀδοντίατρος. Δέχεται ...ἑκάστην, Ἰωνίας 55 ἀριθ. ...39—21.

*

Ὁ ἰατρὸς ΓΡΗΓΟΡΙΟΣ ΔΗ- ...ΡΙΑΔΗΣ εἰδικὸς φυματιολό- ...δέχεται καθ' ἑκάστην 4—8 ...ῷ ἰατρείῳ του ὁδὸς Ἀθανα- ...Διάκου ἀριθ. 30 ὡς καὶ ἐπὶ ...τεύξει ἀριθ. τηλ. 35 — 58. ...ς Χ.

*

...ΩΡΓΙΟΣ ΣΤΑΘΟΠΟΥΛΟΣ ...ς Δερματολόγος — Ἀφροδι- ...όγος, Βότση 20, τηλ. 20— ...Ἀποτρίχωσις προσώπου ριζι- ...δι' ἠλεκτρομηχανημάτων, θε- ...α κοινῆς Ἀκμῆς, Πανάδων, ...ων, Τριχοπτώσεως, Πιτυ- ...ως, Μασὰζ προσώπου δι' ...ων.

*

...σήματα ΔΕΡΜΑΤΟΣ, τριχω- ...εφαλῆς, ὀνύχων. Ἀνώδυνος ...ΑΠΟΤΡΙΧΩΣΙΣ καὶ ἐξαί- ...ς ΚΡΕΑΤΟΕΛΗΩΝ. Κιρσοὶ ...ώδη ἕλκη. Δ. ΠΑΠΑΔΟΠΟΥ- ...Ἑρμοῦ - Κανακάρη 118. ...30-61.

*

...Ἀκτινολογικὰ Ἐργαστήρια Ι- ...οῦ ΝΙΚ. Κ. ΣΤΑΜΠΟΥΛΟ- ...ΛΟΥ εἰδικοῦ ἀκτινολόγου. ...ελαίου τύπου ἐγκαταστάσεις ...ολογικῶν μηχανημάτων τε- ...ελ... ΣΗΜΕΝΣ. ...ται Ρήγα Φεραίου 106 (πρῴ... Κλινικὴν Κωνστ. Σταμπουλοπούλου). Τηλ. 39—75.

*

Ὁ ὀδοντίατρος κ. ΜΙΧΑΗΛ ΒΟΪΝΕΣΚΟΣ δέχεται ἐν τῷ ἰατρείῳ του καθ' ἑκάστην 4 - 8 μ.μ.

*

Μικροβιολογικὸν Ἐργαστήριον ΑΡΤΕΜΙΟΥ ΒΑΣΙΛΟΠΟΥΛΟΥ ἰατροῦ Μικροβιολόγου ὁδὸς Ἀγ. Νικολάου 47, τηλ. 26—80.

*

Ἡ ἰατρὸς ΑΙΜΙΛΙΑ ΑΝΤ. ΠΑΠΑΔΗΜΗΤΡΙΟΥ μετέφερε τὸ Μικροβιολογικὸν καὶ Βιοχημικὸν Ἐργαστήριόν της Καραϊσκάκη — Παντανάσσης 76, ὧραι ἐργασίας 9—1.

*

Ὁ ἰατρὸς μικροβιολόγος κ. ΗΛΙΑΣ ΑΡΧΟΝΤΗΣ δέχεται εἰς τὸ ἐργαστήριόν του Κανακάρη 126.

ΕΘΝΙΚΟΣ ΚΗΡΥΞ
Διεύθυνσις: ΑΛΕΞΑΝ. Α. ΒΡΗΣ
Ζαΐμη 13 β'

...ΡΙΚΟΝ ΚΑΙ ΒΙΟΜΗΧΑΝΙΚΟΝ ...ΕΛΗΤΗΡΙΟΝ ΠΑΤΡΩΝ

ΠΡΟΣΚΛΗΣΙΣ

...οκειμένου νὰ χορηγηθῶσ... ...ήσεις δι' εἰσαγωγὴν ῥαπτο... ...ων προελεύσεως Ἰαπωνί... ...καλοῦμεν τοὺς ἐνδιαφερομέ... ...εἰσαγωγεῖς ὅπως μέχρι τῆς ...τρέχοντος ὑποβάλωσι μέσω ...πρὸς τὴν Ἐπιτροπὴν τῆς ...ἀριθ. 71877 ἀποφάσεως τοῦ ...Ε. σχετικὰς αἰτήσεις.

...ίονες πληροφορίαι καὶ σχε... ...ἔντυπα παρέχονται ὑπὸ ...καθ' ἡμᾶς Ὑπηρεσίας.

Ὁ Πρόεδρος
Ν. ΒΕΤΣΟΣ

ΒΑΣΙΛΕΙΟΝ ΤΗΣ ΕΛΛΑΔΟΣ

ΝΟΜΑΡΧΙΑ ΑΧΑΪΑΣ

Ἀριθ. πρωτ. 14576)13990

ΑΝΑΚΟΙΝΩΣΙΣ

Ἀνακοινοῦται συμφώνως πρὸς τὰς διατάξεις τῆς ὑπ' ἀριθ. 71039)53 ἀποφάσεως τοῦ κ. Ὑπουργοῦ τῶν Ἐσωτερικῶν, ἐκδοθείσης εἰς ἐκτέλεσιν τῆς ὑπ' ἀριθ. 2573)53 Ν. Δ)τος ὅτι ὁ Πέπας Λουκᾶς τοῦ Ἠλία καὶ τῆς Βασιλικῆς κάτοικος Πατρῶν ὁδὸς Παπαφλέσσα 42 ἐγγεγραμένος εἰς τὰ Μητρῷα Ἀρρένων τοῦ Δήμου Πατρέων ὑπ' αὔξ. ἀριθ. Μητρῴου 381 καὶ ἔτος γεννήσεως 1899 ὑπέβαλεν ἡμῖν αἴτησιν ἀλλαγῆς τοῦ ἐπωνύμου του ἀπὸ Πέπας εἰς Πίππας.

Καλεῖται ὅθεν πᾶς ἀντιτιθέμενος εἰς τὴν ζητουμένην ὡς ἄνω ἀλλαγὴν ὅπως ὑποβάλῃ ἡμῖν ἐγγράφως τὰς ἀντιρρήσεις του ἐντὸς 15 ἡμερῶν ἀπὸ τῆς δημοσιεύσεως τῆς παρούσης.

Ὁ Νομάρχων Δ)τὴς
Κώστας Ζακούρας

ΔΗΜΟΣ ΠΑΤΡΕΩΝ

ΤΑΞΙΝΟΜΗΣΙΣ ΚΤΗΝΩΝ

Καθίσταται γνωστὸν ὅτι ἡ ἐπιθεώρησις καὶ ταξινόμησις κτηνῶν τοῦ Δήμου Πατρέων, μετὰ σαγμάτων, σαγῶν κ.λ.π., (ἡμιόνων καὶ ἵππων παντὸς γένους), γεννήσεται παρὰ τὸν Ἅγιον Ἀθανάσιον (κτῆμα Νταμίρη, πλησίον κέντρου «Δροσιά») καὶ ἀπὸ 12—14 τρέχοντος μηνὸς Μαΐου.

Κατὰ τὴν αὐτὴν ὡς ἄνω ἡμερομηνίαν, θὰ ταξινομηθῶσιν καὶ τὰ ὑποζύγια τῶν κοινοτήτων Ἐλεκύστρας, Ἄνω Καστριτσίου καὶ Κάτω Καστριτσίου, τῶν ὑπολοίπων κοινοτήτων τῆς Ἐπαρχίας Πατρῶν, ὑπαχθέντων εἰς τὰ ὁρισθέντα κέντρα ταξινομήσεως Ἀραχωβιτίκων καὶ Σαραβαλίου.

Ὅθεν, καλοῦνται οἱ κάτοχοι τούτων, ὅπως προσέλθωσιν μετὰ τῶν κτηνῶν των κατὰ τὴν ὡς ἄνω ἡμερομηνίαν, πρὸς ἀποφυγὴν τῶν βαρειῶν συνεπειῶν τοῦ νόμου, προσάγοντες καὶ τὰ πιστοποιητικὰ των κυριότητος.

(Ἐκ τοῦ Δημαρχείου)

Ἀριθ. 47

Χάρις εἰς τὰ κυβερνητικὰ μέτρα

ΣΟΒΑΡΟΝ ΕΡΓΟΝ ΕΠΙΤΕΛΕΙΤΑΙ ΕΙΣ ΤΟΝ ΤΟΜΕΑ ΣΥΝΤΗΡΗΣΕΩΣ ΤΟΥ ΟΔΙΚΟΥ ΔΙΚΤΥΟΥ

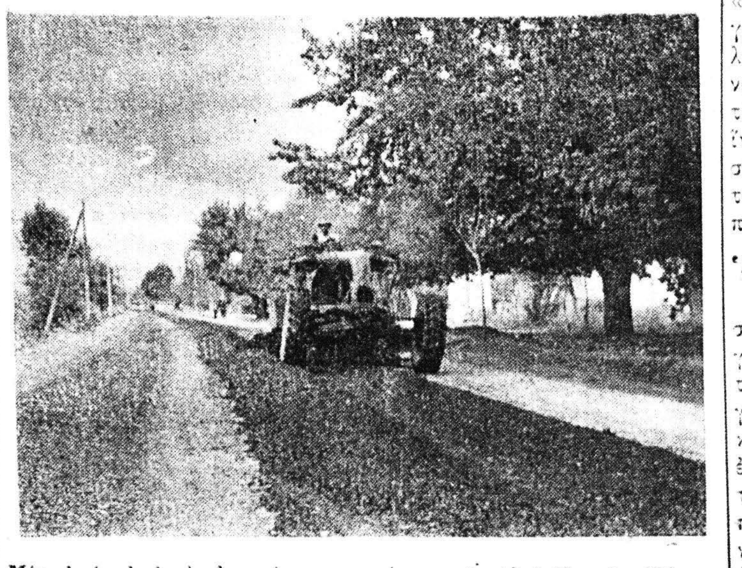

Μία εἰκὼν ἀπὸ τὰς ἐργασίας συντηρήσεως τῆς ὁδοῦ Πατρῶν-Πύργου

Εἰς κομψὸν τόμον καὶ ὑπὸ τὸν τίτλον «ΕΙΣ ΤΟ ΜΕΣΟΝ ΤΟΥ ΔΡΟΜΟΥ» ἐξεδόθη καὶ ἐτέθη εἰς κυκλοφορίαν ὁ ἀπολογισμὸς τῆς πρώτης διετίας τοῦ Κυβερνητικοῦ ἔργου Χωρὶς καυχησιολογίας σεμνὰ καὶ ἀπέριττα δίδεται εἰς τὸ νέον βιβλίον μία ὠχρὰ εἰκὼν τοῦ ἐπιτελεσθέντος ἔργου κατὰ τὰ δύο πρῶτα ἔτη κατὰ τὰ ὁποῖα τὴν χώραν Κυβερνᾷ ὁ Στρατάρχης Παπάγος.

Καὶ τὸ ἐπιτελεσθὲν ἔργον ὑπῆρξεν πράγματι πλούσιον.

Ἡ Κυβέρνησις τοῦ Ἑλληνικοῦ Συναγερμοῦ δὲν εἶχε μόνον νὰ ἀντιμετωπίσῃ τὰ προγραμματισθέντα ἔργα ἀλλὰ καὶ σωρείαν ἀπροβλέπτων ἀναγκῶν, ὡς ἡ περίθαλψις καὶ ἀποκατάστασις τῶν σεισμοπλήκτων τῶν Ἰονίων Νήσων, τῆς Φθιώτιδος καὶ τῆς Θεσσαλίας, τῆς Δυτικῆς Στερεᾶς, τῆς Κορινθίας καὶ τῆς Βορειοδυτικῆς Πελοποννήσου.

Ἐν τούτοις μὲ τὴν πραγματικὰ νοικοκυρευμένην διοίκησίν της, τὴν τιμίαν καὶ φειδωλὴν διαχείρισιν τοῦ Δημοσίου πλούτου, ἡ Κυβέρνησις τοῦ Στρατάρχου Παπάγου ἐπέτυχε καὶ τὸ πρόγραμμά της νὰ ἐφαρμόσῃ καὶ τὰς ἐκτάκτους ἀνάγκας νὰ θεραπεύσῃ κατὰ τρόπον ἀξιοθαύμαστον.

Ἡ Κυβέρνησις ἰδιαιτέραν κατέβαλε φροντίδα διὰ τὴν ἐκτέλεσιν εὐρυτάτου ἔργου ὁδοποιΐας. Πέραν τῆς ἀντιμετωπίσεως τῆς εἰς μεγάλην κλίμακα συντηρήσεως τοῦ Ἐθνικοῦ δικτύου ἡ Κυβέρνησις τοῦ Ἑλληνικοῦ Συναγερμοῦ ἐπέτυχε τὴν κατασκευὴν ἢ ριζικὴν ἀνακαίνισιν μεγάλου μέρους τῶν κεντρικῶν ἀρτηριῶν τῆς χώρας. Οὕτω κατὰ τὴν περίοδον 1953—54 καὶ 1954-55 κατεσκευάσθησαν 2 130 χιλιόμετρα ὁδῶν καὶ ἐπεσκευάσθησαν 1.040 δαπανηθέντος τοῦ ποσοῦ τῶν 324 000 000 δρχ. Τὸ ποσὸν τοῦτο διετέθη ἐκ τῶν κονδυλίων κρατικῶν ἐπενδύσεων 158.000.000 διὰ τὰς κοινὰς ὁδοὺς καὶ 6.000.000 διὰ τὰς τουριστικὰς καὶ ἐκ τοῦ κρατικοῦ προϋπολογισμοῦ 160.000.000.

Ἐκ τῶν κατασκευασθέντων 2130 χιλιομέτρων τὰ 144 ἐγένοντο δι' ἁπλῶν ἐπιστρώσεων τὰ 498 μετ' ἐπαλείψεως καὶ τὰ 1488 μετὰ τάπητος. Ἐκ τῶν ἐπισκευασθεισῶν ὁδῶν τὰ 304 χιλ. ἀφοροῦν ἁπλᾶς ἐπιστρώσεις, 473 ἐπιστρώσεις μετ' ἐπαλείψεως καὶ τὰ 463 ἐπιστρώσεις μετὰ τάπητος.

Εἰς τὴν φωτογραφίαν μία εἰκὼν ἀπὸ τὴν συντελουμένην ἐργασίαν συντηρήσεως τῆς ὁδοῦ Πατρῶν Πύργου.

ΟΠΛΑ ΕΙΣ ΤΟΥΣ ΑΓΡΟΦΥΛΑΚΑΣ

Τὸ ὑπουργεῖον Ἐσωτερικῶν δι' ἐγκυκλίου του πρὸς τὴν Ἀγροτικὴν Ἀσφάλειαν γνωρίζει ὅτι ἀπεφασίσθη ὅπως ἐξοπλισθοῦν διὰ πολεμικῶν ὅπλων ἅπαντες οἱ ἀγροφύλακες πρὸς ἀσφαλεστέραν ἐκτέλεσιν τῶν καθηκόντων των. Ἐπίσης ἀπεφασίσθη ὅπως χορηγεῖται εἰς αὐτοὺς ὑπὸ τοῦ Κράτους ὕφασμα διὰ τὴν κατασκευὴν θερινῶν καὶ χειμερινῶν στολῶν.

ΕΚΘΕΣΙΣ κ. ΔΡΟΥΛΙΑ ΔΙΑ ΤΑΣ ΖΗΜΙΑΣ ΒΟΛΟΥ

Πληροφορούμεθα ὅτι ὁ βουλευτὴς Αἰγιαλείας κ. Ἀναστ. Δρούλιας, ἐπισκεφθεὶς τὴν σεισμόπληκτον περιοχὴν τοῦ Βόλου, καταρτίζει ἤδη ἐμπεριστατωμένην ἔκθεσιν περὶ τῶν ζημιῶν ἐκ τῶν σεισμῶν, τὴν ὁποίαν καὶ θὰ ὑποβάλῃ εἰς τὸ Συμβούλιον τῆς Εὐρώπης, προκειμένου τοῦτο νὰ ἀποφασίσῃ ἐπὶ τῆς παροχῆς βοηθείας πρὸς τοὺς πληγέντας.

Η ΖΩΗ ΚΑΙ ΚΙΝΗΣΙΣ ΕΙΣ ΤΟ ΑΙΓΙΟΝ

Διαλέξεις, μουσικὴ κίνησις καὶ καλλιτεχνικὰ

ΑΙΓΙΟΝ. (Τοῦ ἀνταποκριτοῦ μας). Αἱ ἐξετάσεις τῶν Κατηχητικῶν Σχολείων, τὰ ὁποῖα ὑπὸ τὴν ἐμπνευσμένην καθοδήγησιν τοῦ Ἱεράρχου μας κ. Ἀγαθονίκου, τόσον καλὴν ἔχουν καρποφορίαν, θὰ γίνουν τὴν 21ην τρ. ἑορτὴν τοῦ Ἁγίου Κωνσταντίνου εἰς τὸν Μητροπολιτικὸν Ναόν. Αἱ ἐξετάσεις θὰ γίνουν εἰς τρία «γκρούπ» μὲ διαφορετικὰ προγράμματα, τὰ ὁποῖα θὰ εἶναι ὅλα ὡραιότατα. Ὁ Σος Ποιμενάρχης μας θὰ παραστῇ καὶ εἰς τὰς τρεῖς αὐτὰς συγκεντρώσεις, ἵνα δώσῃ διὰ τῆς σεπτῆς παρουσίας του τὸν ἰδιάζοντα ἐκεῖνον τόνον, ὅστις ἀπαιτεῖται ἰδία ἐν προκειμένῳ.

Ἡ διάλεξις τῶν γονέων

Τὴν 11ην πρωΐνὴν τῆς προσεχοῦς Κυριακῆς 15ης τρέχ. θὰ γίνῃ εἰς τὸ «Λοὺξ» ἡ 3η ἐφετεινὴ διάλεξις τῶν Γονέων Αἰγίου. Ὁμιλητὴς θὰ εἶναι ὁ διακεκριμένος ἐπιστήμων καὶ νέος ἐξ Αἰγίου κ. Γιῶργος Ἰω. Κοντόπουλος ἐπιμελητὴς τοῦ Πανεπιστημίου Ἀθηνῶν, ὅστις θὰ ἀναπτύξῃ λίαν ἐνδιαφέρον θέμα. Προβλέπεται πλήρης ἐπιτυχία τῆς ἐν λόγῳ διαλέξεως, τὴν ὁποίαν θὰ προλογίσῃ ὁ Πρόεδρος τῶν Γονέων Αἰγίου κ. Χρ. Χριστόπουλος.

Οἱ νέοι τῆς Χριστ. Ἑνώσεως

Αἱ τελευταῖαι καλλιτεχνικαὶ ἐκδηλώσεις τῆς Χριστιανικῆς Ἑνώσεως Αἰγίου, αἱ ὁποῖαι προσέθεσαν εἰς τὴν ὅλην προοδευτικὴν καὶ ἐπωφελῆ της δρᾶσιν καὶ ἄλλους παράγοντας, ἤρεσαν ἐξαιρετικὰ καὶ ἐχαιρετίσθησαν μὲ πολλὴν ἱκανοποίησιν.

Οἱ ἐξ Αἰγίου φοιτηταὶ τῆς Χριστιανικῆς Φοιτητικῆς Ἑνώσεως καὶ ἰδιαιτέρως οἱ κ.κ. Σ. Παπασπυρόπουλος, δὶς Βάσω Ἀδαμοπούλου καὶ δὶς Βάσω Ἀσημακοπούλου, ὡς καὶ ὁ Ἐπιμελητὴς ἐν τῷ Πανεπιστημίῳ κ. Γ. Κοντόπουλος, μὲ τὸ καλλιτεχνικὸν «βραδυνόν των», ἐκτελεσθὲν δύο φοράς, ἐνώπιον λίαν ἐκλεκτῶν συγκεντρώσεων, ἐχάρισαν μίαν ἀληθῆ πανδαισίαν εἰς τὸ πνευματικὸν κοινὸν τῆς πόλεώς μας. Ἀλλὰ καὶ οἱ ἄλλοι νέοι τῆς λαμπρᾶς αὐτῆς ὀργανώσεως ἐπιτελοῦν πολλά, Εἰς τὴν πρὸ τινος, μάλιστα, ὀργανωθεῖσαν ὑπ' αὐτῶν ἑορτήν, ἐπέτυχον νὰ ἱκανοποιήσουν ὅλους τοὺς παρακολουθήσαντας αὐτὴν κατὰ τρόπον ἐπαινετόν. Ἀξίζει νὰ σημειώσωμεν μερικὰ ὀνόματα τῶν νέων αὐτῶν, ὡς καὶ μαθητῶν τοῦ ἐνταῦθα Γυμνασίου μας, μετεχόντων εἰς τὴν χριστιανικὴν αὐτὴν κίνησιν: Δημήτριος Κοιλιᾶς, Κων)νος Νασκόπουλος, Ἀπόστολος Χριστόπουλος, Γεώργιος Φατσοῦρος, Κωνσταντῖνος Σκαρπέντζος, Παναγιώτης Ἀλεξόπουλος, Σταῦρος Βασιλείου, Ἰωάννης Σωτηρόπουλος, Βασίλειος Σεργιανίδης, Ἰωάννης Ζαχαρόπουλος, Γεώργιος Διαμαντόπουλος, Γεώργιος Κουδαρᾶκος, Παναγιώτης Σταυρόπουλος, Παναγιώτης Χαραλαμπόπουλος, Νῖκος Παπανικολάου, Κων)νος Δροσόπουλος καὶ Γεώργιος Βαφειάδης. Ἐπίσης πρέπει νὰ σημειωθοῦν καὶ οἱ κ.κ. Παναγ. Χαϊδεμένος, Κων)νος Παπαδόπουλος καὶ Χρῆστος Χασκόπουλος, τῶν ὁποίων ἡ ἐνεργὸς συμπαράστασις συνέτεινεν εἰς τὴν προμνημονευθεῖσαν ἐπιτυχίαν.

Μουσικὴ κίνησις

Ἐκτὸς τῆς τακτικῆς Μουσικῆς κινήσεως, τὴν ὁποίαν δημιουργοῦν καὶ τὸ ᾨδεῖον τῆς πόλεώς μας καὶ ἡ Φιλαρμονική, ἤδη προστίθεται, καὶ πάλιν ἀναδιοργανουμένη, ἡ καὶ ἄλλοτε πολλὰς ἐπιτυχίας σημειώσασα χορῳδία τοῦ ἐκλεκτοῦ μουσικοῦ κ. Θεοδωράκη Ἀργυριάδη. Ἡ συναυλία τῆς χορῳδίας αὐτῆς, ἥτις θὰ δοθῇ μετὰ 15θήμερον, καὶ μὲ τὴν ὁποίαν θὰ γίνῃ ἡ ἐπανεμφάνισίς της, ἀναμένεται μὲ πολὺ ἐνδιαφέρον.

Ὁ κ. Ἀργυριάδης ὑπόσχεται πολλά. Καὶ ἀσφαλῶς ἡ συναυλία του θὰ εἶναι καθ' ὅλα ἐπιτυχής.

Ἡ Λαχειοφόρος «Τρυπητῆς».

Τὸ ἀπόγευμα τῆς παρελθούσης Κυριακῆς ἐγένετο ἡ κλήρωσις τῶν ἀντικειμένων τῆς μεγάλης λαχειοφόρου Ἀγορᾶς τοῦ Ἱεροῦ Προσκυνήματος «Παναγίας Τρυπητῆς» ἐντὸς τοῦ Ναοῦ. Μετὰ τὸν ἁγιασμόν, ὅστις ἐγένετο χοροστατοῦντος τοῦ Σου Μητροπολίτου κ. Ἀγαθονίκου ὡμίλησεν ὁ Ἱερεὺς τοῦ Ἱεροῦ Προσκυνήματος κ. Νικ. Ντρέκης καὶ ἀκολούθως ἤρχισεν ἡ κλήρωσις. Ὑπὸ τῶν ἁρμοδίων Ἀρχῶν εἶχον ὁρισθῆ ὡς Ἐπιτροπὴ τῆς Λαχειοφόρου οἱ κ. κ. Παν. Μεντζελόπουλος Δήμαρχος Αἰγίου Ἰω. Ἀλεξανδρῆς Δ)τὴς Χωροφυλακῆς Αἰγιαλείας, Ἀνδρ. Βούτσινος Εἰρηνοδικεύων, Κων. Ἰατρόπουλος Δ)ντὴς τῆς Ἐθνικῆς Τραπέζης, Σωτ. Μεντζελόπουλος Ἐκπαιδευτικὸς καὶ Παν. Βελλιος Ἐπόπτης Συνεταιρισμῶν. Ἡ κλήρωσις ἐγένετο ἐνώπιον τῆς ἀνωτέρω εἰδικῆς Ἐπιτροπῆς, ἐσυνεχίσθη δὲ καὶ τὴν χθεσινὴν Κυριακήν.

Ε. Κ. Γ.

ΟΙ ΕΛΕΓΚΤΑΙ ΤΗΣ ΦΥΛΛΟΞΗΡΑΣ

Ὑπὸ τοῦ ὑπουργείου Γεωργίας διετάχθησαν αἱ Δ)νσεις Γεωργίας, ὅπως μὴ ἀναθέτουν εἰς τοὺς φυλλοξηρικοὺς ἐλεγκτὰς ξένας ἐργασίας ἂν προηγουμένως δὲν ἐκτελέσουν τὰ ὑπὸ σχετικοῦ Β. Δ. ὁριζόμενα κύρια αὐτῶν καθήκοντα.

Τὰ Γραφεῖα Ἐμπορίου

Εἰς τὰ νεοϊδρυθέντα Γραφεῖα Ἐμπορίου διωρίσθησαν οἱ κάτωθι ὑπάλληλοι: Αἰγίου Σ. Παπασωτηρίου, Ἀγρινίου Δ. Τσακούμης, Ἀμαλιάδος Ἰουλία Σιαχάμη.

Η ΑΝΤΙΜΕΤΩΠΙΣΙΣ ΤΗΣ ΣΥΜΦΟΡΑΣ ΤΟΥ ΒΟΛΟΥ ΔΕΝ ΠΡΕΠΕΙ ΝΑ ΘΙΞΗ ΤΑ ΕΡΓΑ ΑΝΑΣΥΓΚΡΟΤΗΣΕΩΣ

ΑΘΗΝΑΙ. (Ἰδ. ἀνταπόκρισις). Ὅλοι οἱ Ἕλληνες βέβαια ξαίρουμε ὅτι μιὰ θεομηνία ὅπως τοῦ Βόλου καὶ τῆς περιοχῆς του δὲν εἶναι τοπικὸ δυστύχημα· εἶνε ἐθνικὸ δυστύχημα. Γι' αὐτὸ Κυβέρνησις, λαός, ἰδιωτικὴ πρωτοβουλία καὶ φιλανθρωπικὲς ὀργανώσεις, ἐκινητοποιήθησαν ἀμέσως ὅλα γιὰ τὴν ἀντιμετώπισι τῆς συμφορᾶς, ποὺ ἔπληξε καὶ τοὺς ἀγρότες: Σὲ 18 χωριὰ τοῦ Βόλου ἐπὶ συνόλου 3.809 σπιτιῶν ἔμειναν γερὰ μονάχα 232 σπίτια.

Γιαυτὸ καὶ οἱ θυσίες τοῦ τόπου, οἱ θυσίες ὅλων μας, θὰ εἶνε ἀνάλογες. Θὰ εἶνε θυσίες, ποὺ δὲν θὰ φέρουν τὸ σταμάτημα τῆς ἀνασυγκροτήσεως· γιατὶ ἡ οἰκονομική μας ἀνασυγκρότησις δὲν πρέπει, μὲ κανέναν τρόπο, νὰ σταματήσῃ. Εἶναι τὸ χρέος μας πρὸς τὶς σημερινὲς, ἀλλὰ καὶ πρὸς τὶς μελλοντικὲς γενεὲς νὰ κρατήσουμε μὲ τὰ δόντια τὴν ἀνασυγκρότησι. Πρέπει νὰ ἀντιμετωπίσουμε τὰ νέα φορολογικὰ μέτρα μὲ αὐτοθυσία καὶ μὲ ψυχραιμία. Ὅτι εἶναι μέτρα βαρειὰ τὸ ἀναγνωρίζει καὶ ἡ Κυβέρνησις, τὸ ἀναγνωρίζουν ὅλοι. Τὶς θυσίες δὲν μποροῦμε νὰ τὶς ξεφύγουμε. Πρέπει μόνον νὰ μὴ θίξουν τὴν κανονικὴ λειτουργία τῆς οἰκονομίας μας, νὰ μὴ θίξουν τὴ δραχμή μας. Πρέπει νὰ εἶνε ξεχωριστὸς λογαριασμός. Καὶ γιαυτὸ γίνονται οἱ ἐφ' ἅπαξ εἰσφορὲς καὶ φορολογίες, γιαυτὸ θίγονται κυρίως οἱ ἄμεσοι φόροι, ποὺ ἐπιβαρύνουν τοὺς εὐπόρους, καὶ θίγονται πολὺ λίγο οἱ ἔμμεσοι φόροι, ποὺ ἐπιβαρύνουν τὶς μεσαῖες καὶ πτωχότερες τάξεις. Ἀνεβαίνουν οἱ δασμοὶ ὡρισμένων εἰδῶν, ποὺ εἶχαν ἀποφασισθῆ πρὶν ἀπὸ τοὺς σεισμούς, ἀλλὰ ἐξαιροῦνται τὰ εἴδη διατροφῆς καὶ πρώτης ἀνάγκης. Ἡ δασμολογικὴ ἐπιβάρυνσις τῶν εἰδῶν αὐτῶν εἶναι καὶ τώρα μικρότερη ἀπὸ τὴν προπολεμική. Τὰ εἴδη αὐτὰ εἶναι ἡ ζάχαρι, ὁ καφές, τὰ ὄσπρια ὁ βακαλάος, τὰ κρέατα, καὶ μερικὰ εἴδη τυριῶν. Μένει ἐντελῶς ἄθικτο τὸ στάρι Κι' αὐτὰ εἶναι τὰ σπουδαιότερα. Οἱ ἀγρότες μας ἰδιαιτέρως, ποὺ ἐνδιαφέρονται γιὰ τὰ εἴδη λαϊκῆς καταναλώσεως, ἀσφαλῶς δὲν θὰ παραπονεθοῦν γιὰ τὰ ἰδιωτικὰ αὐτοκίνητα, γιὰ τοὺς κινηματογράφους καὶ γιὰ τὴ μπύρα. Καὶ εἶναι ἄνθρωποι ψύχραιμοι καὶ λογικοὶ ποὺ θὰ ἐκτιμήσουν αὐτὴ τὴ σωστὴ καὶ δικαία κατανομὴ τῶν θυσιῶν. Γιατὶ πρὸ παντὸς δὲν θίγει τὴν ἀγροτική μας οἰκονομία, ἡ ὁποία εἶναι ἡ βάσις τῆς ζωῆς μας καὶ ὅλης τῆς ἄλλης οἰκονομίας.

Η ΜΟΝΗ ΑΓ. ΘΕΟΔΩΡΩΝ ΣΟΠΩΤΟΥ

Ἐντυπώσεις ἀπὸ μίαν ἐπίσκεψιν

ΚΑΛΑΒΡΥΤΑ. (Τοῦ ἀνταποκριτοῦ μας). Ἡ ἐπαρχία Καλαβρύτων σεμνύεται διὰ τὰς ἱστορικὰς μονάς της, μεταξὺ τῶν ὁποίων συγκαταλέγεται καὶ ἡ μονὴ τῶν Ἁγίων καὶ ἐνδόξων μαρτύρων Θεοδώρων κειμένη εἰς γραφικωτάτην τοποθεσίαν ἐν τῇ περιφερείᾳ Σοπωτοῦ.

Ἡ ὡς ἄνω μονὴ μὴ στερουμένη ἱστορίας καὶ ἀρχαιότητος, ἐρημωθεῖσα χωρὶς οὐδεὶς νὰ γνωρίζῃ τὴν ἑστίαν ἐρημώσεως, ἀνακαινίσθη ἐν ἔτει 1724 ὑπὸ τοῦ ὁσιωτάτου μοναχοῦ Συμεῶνος.

Ἐν ἔτει δὲ 1746 ἱστορήθη ὁ πάνσεπτος ἱερὸς Ναὸς τῇ συνδρομῇ καὶ δαπάνῃ πολλῶν ἱερομονάχων καὶ μοναχῶν ἀρχιερατεύοντος τοῦ θεοφιλεστάτου Συμεῶνος τῆς ἁγιωτάτης ἐπισκοπῆς Ὠλένης.

Ἡ ἐσωτερικὴ διακόσμησις τοῦ ἱεροῦ ναοῦ, ὅστις εἶναι ἐξ ὁλοκλήρου ἁγιογραφημένος εἶναι ἔργον τοῦ ζωγράφου Κωνσταντρέα, καταγομένου ἐξ Ἰωαννίνων. Ἐν τῇ ἱερᾷ μονῇ φυλάττονται τὰ λείψανα τῶν Ἁγίων Θεοδώρων, τῶν ὁποίων ἡ θαυματουργικότης ἀπεκατέστησε τὴν ὑγείαν μυριάδων ἀσθενῶν.

Ἐπίσης ἐν αὐτῇ ὑπάρχουσι ἱερὰ σκεύη μεγάλης ἀξίας προερχόμενα ἐκ Ρωσσίας, ὡς καὶ πολλὰ χειρόγραφα καὶ πάπυροι.

Χάρις εἰς τὰς ἀόκνους προσπαθείας τοῦ νῦν ἡγουμένου Παρθενίου Μαντᾶ καὶ τῶν ἱερομονάχων Θεοφίλου καὶ Παρθενίου καὶ τῶν λοιπῶν μοναχῶν, ἡ μονὴ σήμερον διατηρεῖται ἐν ἀρίστῃ καταστάσει, ἀφήνουσα τὰς πλέον εὐμενεῖς ἐντυπώσεις εἰς τοὺς εὐσεβεῖς προσκυνητάς.

Τὴν παρελθοῦσαν Δευτέραν εἰς τὴν μαγευτικὴν τοποθεσίαν τῆς μονῆς ἐξέδραμον τὸ γυμνασιακὸν παράρτημα Σοπωτοῦ, ὡς καὶ τὰ δημοτικὰ τῆς περιφερείας συνοδευόμενα ὑπὸ τῶν καθηγητῶν καὶ διδασκάλων των.

Τὴν μεσημβρίαν κάτωθι τοῦ ἱστορικοῦ πλατάνου παρετέθη πλούσιον γεῦμα, εἰς τὸ ὁποῖον παρεκάθησαν ὁ ἡγούμενος τῆς ἱερᾶς μονῆς μετὰ τοῦ ἡγουμενοσυμβουλίου, ὁ διευθυντὴς τοῦ γυμνασιακοῦ παραρτήματος αἰδεσιμώτατος κ. Ἀντωνακόπουλος ὁ συνταξιοῦχος ἐκπαιδευτικὸς καὶ τέως Ἔπαρχος κ. Α. Κοντογεώργης, οἱ καθηγηταὶ κ. Οἰκονομόπουλος καὶ Κοντογεώργης, οἱ δημοδιδάσκαλοι κ. Ἀντωνίου καὶ Χρονόπουλος, αἱ διδασκάλισσαι κ. Σπυροπούλου καὶ Κουρῆ καὶ ἄλλοι.

Κατὰ τὴν ἀναχώρησιν ὁ διευθυντὴς τοῦ γυμνασιακοῦ παραρτήματος ἐξέφρασε τὰς εὐχαριστίας τῶν ἐκδρομέων πρὸς τὸν ἡγούμενον διὰ τὰς ἐπιδαψιλευθείσας περιποιήσεις.

Γ. Ἀναγνωστόπουλος.

ΟΙ ΠΑΡΑΓΩΓΟΙ ΣΙΤΟΥ ΑΝΑΜΕΝΟΥΝ ΙΚΑΝΟΠΟΙΗΤΙΚΗΝ ΤΙΜΗΝ ΑΣΦΑΛΕΙΑΣ

ΚΟΡΙΝΘΟΣ. (Τοῦ τακτικοῦ μας συνεργάτου). Τὸ βασικὸν καὶ κύριον ζήτημα, ποὺ ἤρχισε τώρα νὰ ἀπασχολῇ καὶ νὰ κρατῇ σὲ διαρκῆ ἀγωνία, τὴν πλειοψηφία σχεδὸν τῶν ἀγροτῶν, εἶναι τὸ σιτικόν. Οἱ παραγωγοί μας μὲ τὴν ἐνίσχυσιν τοῦ Κράτους τὰ τελευταῖα ἔτη ἀνεβίβασαν κατὰ πολὺ τὴν παραγωγὴν τοῦ σίτου, ἡ ὁποία εἶχεν εὐμενεῖ ἐπίδρασιν εἰς τὴν ἀνάπτυξιν τῆς ἐθνικῆς μας οἰκονομίας, κατὰ συνέπειαν τὸ Κράτος δέον νὰ φροντίσῃ διὰ τὴν καλλιτέραν προστασίαν τοῦ σιτοπαραγωγοῦ ἵνα τοῦ ἱκανοποιηθῇ ὁ σκληρός του κόπος. Θεωροῦμεν ἀναγκαῖον νὰ τονίσωμεν ὅτι τὸ κράτος ἔχει ὑποχρέωσιν νὰ ἐξαγγείλῃ ἐνωρὶς ἐφέτος τὰ προστατευτικὰ μέτρα διὰ τὸν σῖτον, διὰ τοῦ καθορισμοῦ τιμῆς ἀσφαλείας βάσει τοῦ κόστους παραγωγῆς καὶ τοῦ τιμαρίθμου ζωῆς μὴ ἑνιαίαν, ἄμεσον καὶ καθολικὴν συγκέντρωσιν καὶ ἄμεσον καταβολὴν τῆς ἀξίας τοῦ παραδοθησομένου σίτου. Αὐτὰ εἶναι τὰ δίκαια αἰτήματα τῶν παραγωγῶν τὰ ὁποῖα ἀναμένουν εὐμενῆ ἱκανοποίησιν καὶ πιστεύομεν ὅτι ἡ παροῦσα Κυβέρνησις θὰ δώσῃ δικαίαν τιμὴν τοῦ σίτου καὶ εὐθηνὸν ἄρτον.

Κ. Δ. Χαλκιᾶς

ΑΝΕΓΕΡΣΙΣ ΣΧΟΛΕΙΟΥ ΕΙΣ ΒΑΡΔΑ ΜΑΝΩΛΑΔΟΣ

ΒΑΡΔΑ ΜΑΝΩΛΑΣ. (Τοῦ ἀνταποκριτοῦ μας). Πολλὰ πρέπει νὰ εἴπωμεν διὰ τὸν ἄοκνον καὶ φιλόπονον διδάσκαλον τῆς γείτονος Νέας Μανωλάδος κ. Γ. Ζυγομαλᾶν, ἀλλὰ φοβούμενοι ὅτι θὰ προσκρούσωμεν εἰς τὴν ταπεινοφροσύνην του θὰ ἀρκεσθῶμεν εἰς ὀλίγα. Τῇ αὐθορμήτῳ φροντίδι καὶ αὐτεπιστασίᾳ του ἐδόθησαν θεατρικαὶ παραστάσεις διὰ τὴν ἐπέκτασιν τοῦ σχολικοῦ κτιρίου τοῦ ὁποίου ἡ ἀνέγερσις μὲ τὴν σύγχρονον δομὴν εἰς ὑλικὰ —τσιμέντα, σίδηρα κλπ.— προχωρεῖ ὥστε νὰ προβλέπεται ἡ κατασκευὴ δύο νέων συγχρόνων αἰθουσῶν.

Ὁ ὑπάρχων κῆπος τῇ ὑποδείξει ὡς καὶ παρακολουθήσει τῆς φιλομαθοῦς καὶ φιλέργου διδασκαλίσσης κ. Παπαβασιλείου Ἑλένης καὶ τῇ συμβολῇ τῶν μαθητῶν κατέστη πράγματι περίζηλος καὶ ἀξιοθαύμαστος.

Πρὸς τούτοις ἀρκούντως συνέβαλον καὶ οἱ κάτοικοι τῆς γείτονος Νέας Μανωλάδος, οἵτινες ἐκ τῶν πενιχρῶν οἰκονομιῶν των συνεισέφερον καὶ πρόθυμοι πάντοτε νὰ συνεισφέρουν διὰ τὸ ἀνώτερον ἔργον. Δέον ὅμως πρὸς τὸν εὐγενῆ καὶ ἱερὸν σκοπὸν τοῦτον νὰ ἔλθῃ ἀρωγὸν καὶ τὸ Κράτος διὰ νὰ ἐπέλθῃ λίαν συντόμως τὸ ἀποτέλεσμα.

Βουπράσιος

ΠΕΡΙΛΗΨΙΣ ΔΙΑΚΗΡΥΞΕΩΣ

Ὁ Αὐτόνομος Σταφιδικὸς Ὀργανισμὸς διακηρύσσει ὅτι ἐκτίθεται εἰς μειοδοτικὴν ἐπαναληπτικὴν δημοπρασίαν δι' ἐνσφραγίστων προσφορῶν δι' ἐκπτώσεως ἐπὶ τῶν τιμῶν τοῦ τιμολογίου ἡ ἐργασία ἐπισκευῆς συγκροτήματος Βαρθολομιοῦ προϋπολογισμοῦ δαπάνης δρχ. 17.000. Δεκτοὶ ἐργολάβοι α' τάξεως καὶ ἐμπειροτέχναι.

Ὁ διαγωνισμὸς θέλει διεξαχθῇ τὴν 10ην τρέχοντος ἡμέραν Τρίτην καὶ ὥραν 12ην π. μ. εἰς τὰ Κεντρικὰ Γραφεῖα Α.Σ.Ο. (Παντανάσσης 3).

Πλείονες πληροφορίαι παρὰ τῷ Τεχνικῷ Τμήματι τοῦ Α.Σ.Ο.

Ἐν Πάτραις τῇ 5ῃ Μαΐου 1955.

(Ἐκ τοῦ Α.Σ.Ο.)

ΑΙΓΛΗ

ΣΗΜΕΡΟΝ

Ἕνας ἀκόμα Ἰταλικὸς κολοσσὸς

ΠΕΙΟ ΜΕΓΑΛΟ
ΠΕΙΟ ΣΥΓΚΙΝΗΤΙΚΟ
ΠΕΙΟ ΣΥΝΑΡΠΑΣΤΙΚΟ
ΠΕΙΟ ΤΕΛΕΙΟ
ΕΡΩΤΙΚΟ ΔΡΑΜΑ
ΔΕΝ ΕΙΔΑΤΕ ΠΟΤΕ!
• Κανένας μέχρι σήμερα Κινηματογραφικός κολοσσός δέν έφτασε τό δραματικό μεγαλείο τής ταινίας αὐτής.
• Άγάπησε παράφορα τόν άνδρα τής κόρης της καί πλήρωσε μέ τή ζωή της τήν έρωτική άμαρτία
Paramount
Έρως τής ΑΜΑΡΤΙΑΣ
LA LUPA
Ο ΔΙΑΒΟΛΟΣ ΣΕ ΜΟΡΦΗ ΓΥΝΑΙΚΑΣ
ΡΙΓΗ ΕΡΩΤΙΚΩΝ ΣΥΓΚΙΝΗΣΕΩΝ
ΒΙΑΙΑ ΚΑΙ ΠΡΩΤΟΓΟΝΑ ΠΑΘΗ
ΑΓΡΙΟΣ ΚΑΙ ΕΚΔΙΚΗΤΙΚΟΣ ΕΡΩΤΑΣ
ΕΝΑ ΣΥΝΟΛΟ ΠΟΥ ΣΤΑΜΑΤΑ ΤΗΝ ΑΝΑΣΑ ΤΟΥ ΘΕΑΤΗ
ΑΥΣΤΗΡΩΣ ΑΚΑΤΑΛΛΗΛΟΝ
Μιά ταινία τών ΠΟΝΤΙ-ΝΤΕ ΛΑΟΥΡΕΝΤΙΣ
(Πόθοι στούς Βάλτους-Όδυσσεια-Σκλάβοι τοῦ Πόθου)
ΚΕΡΙΜΑ
ή γυναίκα ποῦ σαγηνεύει
ΜΑΗ ΜΠΡΙΤ
ΕΤΤΟΡΕ ΜΑΝΝΙ

Ἀπὸ σήμερον ὧραι παραστάσεων 4 — 12
Μέχρι τῆς 5.30 δραχ. 4

ΝΤΕΑΛ
ΣΗΜΕΡΟΝ 6—12

Τόσο Άληθινό - Τόσο Δυνατό
ΑΝΘΡΩΠΙΝΟ ΔΡΑΜΑ
ΔΕΝ ξαναείδαμε ΠΟΤΕ!
Τό άμείλικτο "Κατηγορῶ" τῶν Παιδιῶν πού βγαίνουν στή Ζωή μέ τήν Ψυχή τους Καταπληγωμένη
Metro Goldwyn Mayer
ΠΑΙΔΙΑ ΧΩΡΙΣ ΟΝΟΜΑ
THE SEARCH
ΥΠΕΡΠΑΡΑΓΩΓΗ ΕΚΤΟΣ ΣΥΝΑΓΩΝΙΣΜΟΥ
Τοῦ Μεγαλυτέρου Παραγωγοῦ καί Σκηνοθέτου
ΦΡΕΝΤ ΤΣΙΝΝΕΜΑΝ (3 ΟΣΚΑΡ)
(Τό Τραῖνο θά σφυρίξη τρεῖς φορές-"Όσο Ύπάρχουν Άνθρωποι)
μέ τόν Κοσμοαγαπημένο
ΜΟΝΤΓΚΟΜΕΡΥ ΚΛΙΦΤ
καί τούς: ΑΛΙΝ ΜΑΚ ΜΑΟΝ - ΓΙΑΡΜΙΛΑ ΝΟΒΟΤΝΑ
μέ τόν ὑπέροχο μικρό ΙΒΑΝ ΓΙΑΝΤΛ

ΡΕΞ
ΣΗΜΕΡΟΝ 6-12

Γιά τούς φίλους τῶν
ΜΥΣΤΗΡΙΩΔΩΝ
ΑΣΤΥΝΟΜΙΚΩΝ ΕΡΓΩΝ
Μιά 'Αστυνομική' Έφοδος στήν πιό κακόφημη συνοικία τής Χονολουλοῦ.
τή γνωστή ώς "Γωνιά τής Κολάσεως"
Ο ΔΡΑΠΕΤΗΣ τής ΧΟΝΟΛΟΥΛΟΥ
(HELL'S HALF ACRE)
Ταινία Ζωντανοῦ Ρεαλισμοῦ καί Δυναμικής Έρμηνείας
ΓΟΥΕΝΤΕΛ ΚΟΡΕΫ
ΗΒΛΙΝ ΚΗΖ
ΕΛΣΑ ΛΑΝΤΣΕΣΤΕΡ
Μέ τή Χαβανέζικη Χορωδία ΚΑΥΜΑΚΑΡΙΛΙ

ΑΣΤΥ
Σήμερον
4-12

Τέτοιες Λαχτάρες!
Τέτοιες Νίλες!
Τέτοιες Τρομάρες!
ὑπέρ-Σπαρταριστές, δέν περίμεναν νά πάθουν ποτέ, όταν ξεκίνησαν νά γίνουν
Μεγαλοεπιχειρηματίαι
καί συγχρόνως μεγάλοι Άστυνομικοί!
ΑΜΠΟΤ καί ΚΟΣΤΕΛΛΟ
στή μεγαλύτερη μέχρι σήμερα Ύπερ-Κωμωδία τους
ΟΙ ΔΥΟ ΑΤΣΙΔΕΣ
(A.&C. MEET THE KEYSTONE COPS)
Universal International
ΜΕΓΑΛΟΙ καί ΜΙΚΡΟΙ θά χτυπιέστε 2 ὧρες άπ' τά Γέλια!