ΙΔΡΥΤΗΣ
ΑΝΔΡΕΑΣ ΒΡΗΣ
ΦΙΛΟΦΕΙΑ ΤΥΠΟΓΡΑΦΕΙΑ
ΠΡΟΚΩΣΤΟΠΟΥΛΟΥ 30
ΤΗΛΕΦΩΝΟΣ ΤΗΛΕΦ. 23—84
Έτος 21ον άριθ. φύλ. 1503
Καραϊσκάκη 143

ΕΘΝΙΚΟΣ ΚΗΡΥΞ

ΠΟΛΙΤΙΚΗ ΚΑΙ ΕΙΔΗΣΕΟΓΡΑΦΙΚΗ ΕΦΗΜΕΡΙΣ ΠΑΤΡΩΝ

ΔΕΥΤΕΡΑ
18
ΙΟΥΛΙΟΥ 1955
ΤΙΜΗ ΦΥΛΛΟΥ δρχ. 1,50

ΕΝ ΑΤΜΟΣΦΑΙΡΑ ΜΕΓΙΣΤΗΣ ΑΙΣΙΟΔΟΞΙΑΣ

ΑΡΧΙΖΕΙ ΣΗΜΕΡΟΝ Η ΤΕΤΡΑΜΕΡΗΣ

ΕΙΡΗΝΙΚΑΙ ΕΚΔΗΛΩΣΕΙΣ ΤΩΝ 4 ΜΕΓΑΛΩΝ

ΙΔΙΑΙΤΕΡΑ ΣΥΝΑΝΤΗΣΙΣ ΤΩΝ ΤΡΙΩΝ ΔΥΤΙΚΩΝ ΠΡΩΘΥΠΟΥΡΓΩΝ

ΓΕΝΕΥΗ. Εἰς τὸ μέγαρον [illegible] Κοινωνίας τῶν Ἐ- [illegible] ἀρχίζουν σήμερον αἱ ἐργα- [illegible] τῆς διασκέψεως τῶν Τεσ- [illegible] Μεγάλων.

[illegible] ἀρχηγοὶ καὶ τὰ μέλη τῶν [illegible] ἀντιπροσωπειῶν ἔφθα- [illegible] ἤδη εἰς τὴν Ἑλβετικὴν [illegible]σαν, τὰς ὁδοὺς τῆς ὁ- [illegible] διασχίζουν δεκάδες διπλω- [illegible] αὐτοκινήτων φερόντων [illegible] σημαίας τῆς Γαλλίας, τῆς [illegible]λίας, τῆς Ἀμερικῆς καὶ τῆς [illegible]ας. Ἔξωθι τῶν πρεσβειῶν [illegible] τῶν ξενοδοχείων ἢ ἐπαύλε- [illegible] ἔχουν καταλύσει αἱ [illegible]προσωπεῖαι κυκλοφοροῦν μυ- [illegible] τῆς Ἑλβετικῆς μυστικῆς [illegible]κρίας καὶ ὡρισμένοι σω- [illegible]λακες τῶν Μεγάλων. Ἐ- [illegible]τα καθήκοντα ἔχουν, ἐξ ἄλ- [illegible] ἀνατεθῆ εἰς εἰδικὸν τμῆμα [illegible]ου, ἐνῶ ἕνας ἄλλος ὁλό- [illegible]ος λόχος ὑπεβλήθη ἐπὶ ἐ- [illegible]πὰς εἰς ἀσκήσεις διὰ τὴν [illegible]σαν τιμῶν.

[illegible]λευταῖος ἐκ τῶν Μεγάλων [illegible]εν ὁ πρωθυπουργὸς τῆς [illegible]κῆς Ἑνώσεως στρατάρ- [illegible] Μπουλγκάνιν. Τοῦ ἀερο- [illegible]ου του ἐπέβαινον ἐπίσης ὁ [illegible]ὸς γραμματεὺς τοῦ μπολ- [illegible]κοῦ κομμουνιστικοῦ κόμ- [illegible]. Νικήτα Κρουϊτσεφ, ὁ [illegible]αρχης Ζούκωφ, ὑπουργὸς [illegible]ύνης, κ.ἀ.

[illegible] τὸ ἀεροδρόμιον ὁ κ. [illegible]λγκάνιν προέβη εἰς τὴν ἀ- [illegible]σιν δηλώσεων.

—Ἡ Σοβιετικὴ ἀντιπροσω- [illegible]γει ἔλθη ἐδῶ πλήρης εἰλι- [illegible]ς ἐπιθυμίας διὰ τὴν ἐξεύ- [illegible]άσεως διὰ μίαν συμφω- [illegible] πρὸς μείωσιν τῆς διεθνοῦς ἐντάσεως. Θὰ ἐπωφεληθῶμεν πάσης εὐκαιρίας διὰ νὰ πράξωμεν πᾶν ὅ,τι δυνάμεθα διὰ τὴν ἐπιτυχίαν τῆς διασκέψεως.

Δύο ὥρας ἐνωρίτερον εἶχεν ἀφιχθῆ, ἐπιβαίνων τοῦ ἰδιαιτέρου ἀεροπλάνου, ὁ Πρόεδρος τῶν Ἡνωμένων Πολιτειῶν κ. Ἀΐζενχάουερ, συνοδευόμενος ὑπὸ τῆς

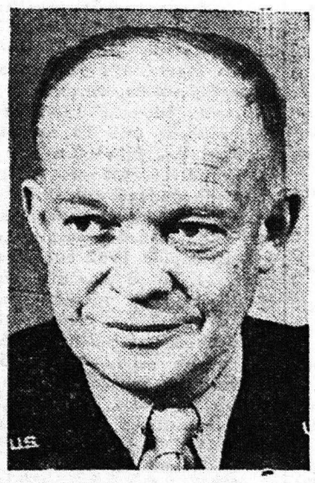

Ὁ κ. Ἀϊνζεχάουερ

συζύγου του, τοῦ υἱοῦ του ταγματάρχου Τζὼν Ἀΐζενχάουερ, ὅστις σημειωτέον εἶναι καὶ ὁ προσωπικός του σύμβουλος καὶ ὡρισμένων ἄλλων μελῶν τῆς Ἀμερικανικῆς ἀντιπροσωπείας.

—Εἶχον ἔλθη εἰς τὴν Εὐρώπην—ἐδήλωσε πρὸς τοὺς δημοσιογράφους ὁ Ἀμερικανὸς Πρόεδρος—πρὸ ἕνδεκα περίπου ἐτῶν, ἐντολοδόχος τῶν συμμάχων διὰ τὸν ἀγῶνα ἐναντίον τοῦ Ναζισμοῦ. Σήμερον εὑρίσκομαι πάλιν ἐδῶ μὲ τὴν θέλησιν τοῦ Ἀμερικανικοῦ λαοῦ, ὁ ὁποῖος ποθεῖ διακαῶς τὴν εἰρήνην».

Ὁ κ. Ἦντεν ἀφιχθεὶς ἐδήλωσεν:

—Αὐτὸ ποὺ ἐπιθυμεῖ ἐπιμόνως ὁ κ. Τσῶρτσιλ πραγματοποιεῖται. Πρόκειται διὰ τὰς ἐπὶ ἀνωτάτου ἐπιπέδου συνομιλίας».

Προηχθὲς τὴν ἑσπέραν οἱ κ. κ. Ἀΐζενχάουερ καὶ Ἦντεν καὶ ὁ Γάλλος πρωθυπουργὸς κ. Φὼρ εἶχον ἰδιαιτέραν συνάντησιν. Κατὰ τὴν ἐπακολουθήσασαν συνομιλίαν πιστεύεται ὅτι ἐγένετο σύντομος ἀνασκόπησις τῶν ἀπόψεων τῆς Δύσεως, ἐπὶ τῶν ὁποίων οἱ Τρεῖς Μεγάλοι θὰ τηρήσουν ἑνιαίαν στάσιν κατὰ τὴν ἀρχομένην σήμερον διάσκεψιν.

ΓΕΝΕΥΗ. 17. Μεγάλη αἰσιοδοξία ἐπικρατεῖ μεταξὺ τῶν ἐνταῦθα ἐπισήμων κύκλων διὰ τὰ ἀποτελέσματα τῆς διασκέψεως τῶν τεσσάρων Μεγάλων τὰ ὁποῖα ἀναμένεται, ὅτι θὰ εἶναι ἐποικοδομητικὰ διὰ τὴν ἀποκατάστασιν διεθνοῦς εἰρήνης. Θεωρεῖται βέβαιον ὅτι τόσον ἀπὸ τὴν Σοβιετικὴν πλευρὰν ὅσον καὶ τὴν Ἀμερικανικήν, δὲν θὰ ὑπάρξῃ ἀκαμπτος ἀδιαλλαξία. Ὑποστηρίζεται ὅτι πιθανὸν νὰ μὴ ἐπιλυθοῦν διὰ μιᾶς τὰ δυσχερῆ διεθνῆ προβλήματα, ἀλλὰ θὰ τοποθετηθοῦν ἐπὶ βάσεων τοιούτων ὥστε αἱ προσεχεῖς διαπραγματεύσεις νὰ τὰ προωθοῦν συνεχῶς πρὸς τὴν κατεύθυνσιν τῶν ἐπιλύσεων.

Ἡμερησία διάταξις τῶν θεμάτων τὰ ὁποῖα θὰ συζητηθοῦν δὲν ἔχει ἐπισήμως καταρτισθῆ. Ἐκ μέρους τῆς Σοβιετικῆς Ἑνώσεως θὰ τεθοῦν πρὸς συζήτησιν τὸ Γερμανικὸν καὶ ἡ εἰρήνευσις τῆς Ἀπω Ἀνατολῆς διὰ τῆς ἀναγνωρίσεως τῆς Κομμουνιστικῆς Κίνας. Ἐκ μέρους τῶν Ἡνωμ. Πολιτειῶν θὰ τεθοῦν πρὸς συζήτησιν, τὸ πρόβλημα τῶν δορυφόρων κρατῶν καὶ τῶν διηρημένων εἰς ἐχθρικὰ στρατόπεδα χωρῶν, τὸ θέμα τοῦ ἀφοπλισμοῦ καὶ τὸ περὶ μὴ ἐπεμβάσεως εἰς τὰς ὑποθέσεις τῶν ἐλευθέρων κυβερνήσεων.

Πρόταση ὑπὸ μελέτην

Ἀμερικανικὴ μονὰς θὰ σταθμεύῃ ἐπὶ Ἑλληνικοῦ ἐδάφους

Ἐγγύησις διὰ τὴν ἀσφάλειαν εἰς τὰ Βαλκάνια

ΑΘΗΝΑΙ. Ἀνεγράφησαν χθὲς πληροφορίαι καθ' ἃς ἡ Ἑλληνικὴ Κυβέρνησις ἀντιμετωπίζει τὴν περίπτωσιν νὰ ζητήσῃ ἀπὸ τὰς Ἡνωμ. Πολιτείας τὴν ἀποστολὴν μιᾶς συγκεκριμένης Ἀμερικανικῆς στρατιωτικῆς μονάδος εἰς Ἑλλάδα. Ἡ μονὰς αὕτη θὰ ἐσταθμευεν ἐπὶ Ἑλληνικοῦ ἐδάφους μὲ χαρακτῆρα «συμβολικόν». Ἀποτελοῦσα εἶδος ἐγγυήσεως διὰ τὴν ἀσφάλειαν τῆς περιοχῆς τῆς Βαλκανικῆς, μετὰ τὴν ἀλλαγήν, ἤτις θὰ ἐπέλθῃ εἰς τὸν συσχετισμὸν τῶν στρατιωτικῶν δυνάμεων εἰς τὴν Ν. Α. Εὐρώπην συνεπείᾳ τῆς Αὐστριακῆς συνθήκης εἰρήνης. Κατὰ τὰς αὐτὰς πληροφορίας, ἡ περίπτωσις εὑρίσκεται ἀκέμη εἰς τὸ στάδιον τῆς μελέτης καὶ δὲν ὀφείλεται ἐξ ἐλεκλήρου εἰς τὴν Κυβερνητικὴν πρωτοβουλίαν.

Ἐπ' εὐκαιρίᾳ τῆς τετραμεροῦς

ΙΔΟΥ ΟΙ ΤΕΣΣΑΡΕΣ ΜΕΓΑΛΟΙ

Ὑψηλότερος ὁ Ἦντεν καὶ βαρύτερος ὁ Μπουλγκάνιν. Ἀπαντες ἔγγαμοι. Δὲν καπνίζουν πολύ, ἀλλὰ ὅλοι «πίνουν»

Βότκα καὶ σαμπάνια εἰς τὴν Γενεύην

ΓΕΝΕΥΗ. Ἑλβετὸς δημοσιογράφος δίδει τὰ ἀκόλουθα, μὲ ἀριθμούς, «πορτραῖτα» τῶν τεσσάρων Μεγάλων.

Ὁ ὑψηλότερος τῶν πρωταγωνιστῶν τῆς ἀρχομένης σήμερον διασκέψεως εἶναι ὁ Ἦντεν μὲ ὕψος 1.83 μ. Ἀκολουθεῖ ὁ Ἀΐζενχάουερ μὲ 1.79, ὁ Φὼρ μὲ 1.67 καὶ ὁ Μπουλγκάνιν μὲ 1.63. Ἀντιθέτως ἀπὸ ἀπόψεως «βαρύτητος»—εἰς κιλὰ—πρῶτος ἔρχεται ὁ Μπουγκάνιν μὲ 90, ἀκολουθοῦν δὲ κατὰ σειρὰν οἱ Ἦντεν 80, Ἀΐζενχάουερ 78 καὶ Φὼρ 70.

Ὁ νεαρώτερος τῶν τεσσάρων εἶναι ὁ Φὼρ, ἡλικίας 46 ἐτῶν καὶ μεγαλείτερος ὁ Ἀΐζενχάουερ 64. Ὁ Μπουλγκάνιν, 60 ἐτῶν, εἶναι κατὰ δύο χρόνια μεγαλείτερος τοῦ Ἦντεν.

Καὶ οἱ τέσσαρες εἶναι ἔγγαμοι, ἀλλὰ μόνον ὁ Μπουλγκάνιν δὲν ἔχει παιδιά. Ὁ Φὼρ ἔχει δύο κορίτσια καὶ οἱ Ἀϊνζεχάουερ καὶ Ἦντεν ἀπὸ ἕνα υἱόν.

Εἰς τὴν γνῶσιν ξένων γλωσσῶν ὑπερτερεῖ ὁ Ἦντεν. Γνωρίζει Γαλλικά, Γερμανικὰ καὶ Περσικά. Ὁ Φὼρ Ἀγγλικὰ καὶ Ρωσσικά, ὁ Ἀΐζενχάουερ λίγα Γαλλικὰ καὶ ὁ Μπουλγκάνιν μόνον... Ρωσσικά.

Μόνον ὁ Ἦντεν ἐκ τῶν τεσσάρων καπνίζει (πούρα). Οἱ Φὼρ καὶ Ἀϊζενχάουερ τὸ «ἔκοψαν», ἐνῷ ὁ Μπουλγκάνιν καπνίζει σπανίως. Ἀντιθέτως πίνουν ὅλοι. Οἱ τρεῖς Δυτικοὶ οὐΐσκυ καὶ ὁ Μπουλγκάνιν βότκα καὶ σαμπάνια.

Εἰς τὴν Γενεύην οἱ Ρῶσσοι, ἔχουν μεταφέρει καὶ βότκαν διὰ τὰς δεξιώσεις. Ἀσφαλῶς θὰ πιοῦν ἀπ' αὐτὴν οἱ Δυτικοί, ὅπως καὶ Ρῶσσοι οὐΐσκυ. Θὰ καταστῇ ἔτσι νὰ εὑρεθῇ ἡ «κοινὴ γλῶσσα συνεννοήσεως» διὰ τὴν εἰρήνην;

Συνέχεται εἰς συνεδρίασιν ἡ Ἐπιτροπὴ ἀγῶνος

ΣΗΜΕΡΟΝ ΘΑ ΛΗΦΘΟΥΝ ΟΡΙΣΤΙΚΑΙ ΑΠΟΦΑΣΕΙΣ ΔΙΑ ΤΟ ΚΛΕΙΣΙΜΟΝ ΕΜΠΟΡΙΚΩΝ ΚΑΤΑΣΤΗΜΑΤΩΝ

ΑΠΙΘΑΝΟΣ Η ΣΥΜΠΑΡΑΣΤΑΣΙΣ ΤΩΝ ΕΠΑΓΓΕΛΜΑΤΟΒΙΟΤΕΧΝΩΝ

Ὁ ἀναληφθεὶς ὑπὸ τοῦ Συλλόγου Εἰσαγωγικοῦ Ἐμπορίου Πατρῶν ἀγὼν εἰς ἔνδειξιν διαμαρτυρίας διὰ τὸ πιστοδοτικὸν καὶ τὸ φορολογικὸν εἰσέρχεται σήμερον εἰς τὴν πλέον κρίσιμον αὐτοῦ φάσιν, ὅσον ἀφορᾷ τὸ κλείσιμον ἢ μὴ τῶν καταστημάτων, συμφώνως πρὸς τὴν ὑπὸ τῶν ἐμπόρων ληφθεῖσαν κατ' ἀρχὴν ἀπόφασιν, τὴν ὁποίαν, ὡς γνωστόν, ἀνέλαβε νὰ πραγματοποιήσῃ ἡ πρὸς τοῦτο συσταθεῖσα ἐπιτροπὴ ἀγῶνος. Κατὰ τὰς πληροφορίας μας, ἡ ἀπόφασις αὕτη, κρίνομένη ὑπὸ τὴν ἐπίδρασιν τῶν ἐσχάτως δοθεισῶν ἑκατέρωθεν ἐξηγήσεων, θὰ τεθῇ ἐκ νέου πρὸς συζήτησιν, ἀφ' ἑνὸς μὲν διότι παρετηρήθη ἀμβλυνσις τοῦ ἐπικρατήσαντος, κατ' ἀρχήν, ἐντόνου ἀγωνιστικοῦ πνεύματος, ἀφ' ἑτέρου δέ, διότι ὑπὸ ὡρισμένων τάξεων ἐκδηλοῦν αἱ τάσεις ὅπως τηρηθῇ περαιτέρω πλέον ψύχραιμος στάσις, ἡ ὁποία μάλιστα θεωρεῖται καὶ ἐπιβεβλημένη ἐν ὄψει τοῦ γεγονότος, ὅτι ἐκεῖ ὅπου ὑπῆρξαν σφάλματα ἡ Κυβέρνησις ἔσπευσε νὰ ἀναγνωρίσῃ τὴν εὐθύνην της καὶ νὰ ὑποσχεθῇ τὴν λῆψιν τῶν ἐνδεικνυομένων μέτρων.

Ἐκτὸς τῶν ἀνωτέρω καὶ ὁ διαρρεύσας ἐν τῷ μεταξὺ χρόνος ἔδωσε τὴν εὐκαιρίαν νὰ σχολιασθοῦν εὐμενῶς ἀλλὰ καὶ δυσμενῶς, εἰς τινας περιπτώσεις, αἱ διατυπωθεῖσαι κατὰ τῆς Κυβερνήσεως κατηγορίαι, κατὰ τρόπον δημιουργοῦντα διατακτικότητα ὅσον ἀφορᾷ τὴν λῆψιν δριστικῶν ἀποφάσεων. Ἰδιαιτέρως ἡ διστακτικότης αὕτη εἶναι φυσικὸν νὰ δημιουργῆται μεταξὺ τῶν ὑπολοίπων τάξεων, ἐκτὸς τῶν ἐμπόρων, αἱ ὁποῖαι εὑρίσκονται πρὸ αἰτήματος διὰ κλείσιμον τῶν καταστημάτων ὑποβληθέντος, ὡς τονίζεται, κατὰ τρόπον αἰφνιδιαστικόν, ἀπὸ ἀπόψεως τουλάχιστον διαδικασίας, πέραν τοῦ ὅτι θὰ θεωρεῖται λογικὴ ἡ λῆψις ἀποφάσεως διὰ κλείσιμον τῶν καταστημάτων μὲ μόνον τὸ δικαιολογητικὸν τὴν ἐπίδειξιν ἀλληλεγγύης πρὸς τὴν δικαίως ἔστω διαμαρτυρομένην ἐμπορικὴν τάξιν.

Πάντως ἀσχέτως τῶν ἀνωτέρω ἐκτεθεισῶν ἀπόψεων τοῦ ἐμπορικοῦ καὶ ἐπαγγελματοβιοτεχνικοῦ κόσμου, σήμερον τὴν ἑσπέραν θὰ συνέλθουν εἰς χωριστὰς συνεδριάσεις τὸ διοικητικὸν συμβούλιον τοῦ Συνδέσμου Βιομηχάνων, ἡ Ἐπιτροπὴ ἀγῶνος τοῦ Εἰσαγωγικοῦ καὶ τὸ διοικητικὸν συμβούλιον τῆς Ὁμοσπονδίας Ἐπαγγελματιῶν καὶ Βιοτεχνῶν μὲ θέμα τὴν λῆψιν ἀποφάσεως διὰ τὸ κλείσιμον ἢ μὴ τῶν καταστημάτων.

Πληροφορούμεθα ἐπίσης ὅτι καὶ εἰς ἣν περίπτωσιν ἡ Ὁμοσπονδία Ἐπαγγελματιοβιοτεχνῶν ἀπεδέχετο τὴν πρόσκλησιν τοῦ Εἰσαγωγικοῦ διὰ τὸ κλείσιμον τῶν καταστημάτων καὶ πάλιν θὰ ἀπῃτεῖτο ἀρκετὸς χρόνος διὰ τὴν ἐφαρμογήν της, δοθέντος ὅτι θὰ πρέπει νὰ ὑπάρξῃ ἐν προκειμένῳ καὶ σύμφωνος γνώμη τῶν Διοικητικῶν Συμβουλίων τῶν Σωματείων καὶ Συλλόγων τῆς συνάμεως αὐτῆς, συγκαλουμένων εἰς ἐκτάκτους συνεδριάσεις.

Ὑπὸ τὰς ἀνωτέρω συνθήκας τὸ κλείσιμον τῶν καταστημάτων φαίνεται ὅτι ἀναβάλλεται καὶ διὰ

(Συνέχεια εἰς τὴν 4ην σελίδα)

Προστασία τῆς κοσμιότητος

ΕΓΚΥΚΛΙΟΣ ΤΗΣ ΙΕΡΑΣ ΣΥΝΟΔΟΥ ΔΙΑ ΤΑ ΚΑΛΛΙΣΤΕΙΑ

Ἀνεγνώσθη χθὲς εἰς τὰς Ἐκκλησίας

Ἐπ' ἐκκλησίαις ἀνεγνώσθη χθὲς ἐγκύκλιος τῆς Ἱερᾶς Συνόδου, διὰ τῆς ὁποίας καταδικάζονται τὰ καλλιστεῖα, συνιστᾶται ὅπως ἐνδύωνται κοσμίως αἱ γυναῖκες καὶ προτρέπονται οἱ γονεῖς τῶν μαθητριῶν νὰ μὴ ἐπιτρέπουν τὴν συμμετοχήν των εἰς γυμναστικὰς ἐπιδείξεις, ἐφ' ὅσον ἡ κατ' αὐτὰς ἀμφίεσις των εἶναι προκλητική.

Ἐν τῷ μεταξὺ ἡ Χριστιανικὴ Ἰσοπολιτεία θὰ ἐπισκεφθῇ σήμερον τὸν κ. Εἰσαγγελέα, τοῦ ὁποίου θὰ ζητήσῃ τὴν ἐπέμβασιν διὰ τὸ γεγονὸς ὅτι εἰς ἀθηναϊκὴν ἐφημερίδα ἐδημοσιεύθη πρὸ ἡμερῶν φωτογραφία ἡμιγύμνου γυναικὸς μὲ μαγιό, ἐπὶ τοῦ ὁποίου καὶ εἰς ὡρισμένον σημεῖον, ὑπῆρχε σταυρός. Ἡ Ἰσοπολιτεία, ἡ ὁποία ἀπέστειλε σχετικὸν ἔγγραφον πρὸς τὴν Ἱερὰν Σύνοδον καὶ τὴν Κυβέρνησιν, τονίζει ὅτι αἱ τοιαῦται φωτογραφίαι προσβάλλουν τὸ δημόσιον αἴσθημα καὶ τὴν θρησκείαν.

ΤΟ ΣΚΑΓΙΟΠΟΥΛΕΙΟΝ

Ὑπῆρξε πραγματικῶς ἐμπνευσμένη ἡ ὁμιλία τοῦ προέδρου τοῦ Δ. Σ. τοῦ Σκαγιοπουλείου κ. Νικ. Γιαννακοπούλου κατὰ τὰ χθεσινὰ ἀποκαλυπτήρια τῆς προτομῆς τοῦ ἱδρυτοῦ αὐτοῦ, μεγάλου εὐεργέτου τῆς πόλεως, Παν. Σκιαγιοπούλου. Ἑκατοντάδες ἀπόρων καὶ ὀρφανῶν εὗρον ἐκεῖ στοργὴν ἀνεκτίμητον καὶ ἔλσβον ἐξερχόμενα ὅλα τὰ ἀπαραίτητα ἐφόδια διὰ μίαν ὡφέλιμον καὶ ἔντιμον σταδιοδρομίαν ἐν τῇ κοινωνίᾳ. Ὑπῆρξε καὶ θὰ ἐξακολουθῇ νὰ εἶναι μέχρι τῆς ἡμέρας, καθ' ἣν θὰ παύσουν νὰ ὑπάρχουν ὀρφανὰ πολέμου, μεγίστη ἡ προσφορὰ τοῦ ἀειμνήστου Σκαγιοπούλου καὶ ἡ ἀνάγερσις τῆς προτομῆς ἐλαχίστη τιμὴ ἐκ μέρους ἐκείνων οἵτινες τιμίως καὶ εὐσυνειδήτως συνεχίζουν τὸ θεάρεστον ἔργον του καὶ τῆς Πατραϊκῆς κοινωνίας, ἡ ὁποία μετὰ σεβασμοῦ παρακολουθεῖ τὴν πολύτιμον δρᾶσιν τοῦ εὐαγοῦς Ἱδρύματος.

*

ΔΙΑ ΤΗΝ ΑΝΤΙΠΟΛΙΤΕΥΣΙΝ

Ἐλάβαμεν τὴν ἀκόλουθον ἐπιστολήν, ἀπευθυνομένην πρὸς τοὺς ἡγέτας τῶν κομμάτων τῆς ἀντιπολιτεύσεως: «Διαβάζω εἰς τὰς ἐφημερίδας τοὺς παχυλοὺς σας λόγους διὰ τῶν ὁποίων ὑποδεικνύετε εἰς τὴν Κυβέρνησιν νὰ παραιτηθῇ, γιὰ νὰ ἀναλάβετε σεῖς νὰ μᾶς σώσετε ἀπὸ τὸν Συναγερμόν. Ἀλλὰ σὲ ποιοὺς τὰ λέτε αὐτά, ἀφοῦ σεῖς οἱ ἴδιοι οἱ ἀρχηγοὶ ποὺ πρὶν μᾶς κυβερνήσατε καὶ μᾶς δώσατε ὑποδείξεις περιτράνους τῆς τακτικῆς σας, ἀφοῦ τὸν μισθὸν σας τὸν λέτε ἀποζημίωσιν γιὰ νὰ μὴ φορολογηθῆτε, ἀφοῦ ἐξηρέθητε τοῦ ἐνοικιοστασίου, ἔχετε δωρεὰν τηλέφωνον καὶ ταξεῖδια κλπ. Τὴν κατάργησιν ὅμως τῆς πολυθεσίας δὲν τὴν ἀναφέρετε. Πῶς λοιπὸν θὰ μᾶς σώσετε; Μέ λόγια; Εἶναι καιρὸς νομίζω νὰ ἀλλάξετε τακτικὴν γιὰ νὰ σωθῆτε σεῖς, γιατὶ ἐμᾶς δὲν μᾶς σώζει κανεὶς ἀπὸ σᾶς, ἐκτὸς ἀπὸ ἕνα νέο Ἡρακλῆ, τὸν ὁποῖον θὰ βροῦμε.

Μετὰ τιμῆς Δημ. Ράπτης

*

ΕΠΙΒΕΒΛΗΜΕΝΟΝ

Τὸ αἴτημα τῶν Ταχυδρομικῶν ὑπαλλήλων διὰ τὴν ἐπαναλειτουργίαν τοῦ ταχυδρομικοῦ γραφείου Ἄνω Πόλεως, δὲν εἶναι ἁπλοῦν τοιοῦτον περιωρισμένης συνδικαλιστικῆς μορφῆς, ἀλλὰ καὶ αἴτημα τῆς μεγαλειτέρας κοινωνικῆς ἀπόψεως εἰς τὸν πιστοδοτικὸν τομέα, τῆς ἰδίας μεταχειρίσεως ὡς καὶ αἱ ἄλλαι πόλεις, σημειωθείσης μάλιστα καὶ αὐξήσεως τῶν πρὸς τοῦτο διατεθέντων κονδυλίων καὶ δεύτερον ὅτι τὸ εἰσαγωγικὸν καὶ δὴ τὸ ἐσωτερικὸν μόνον ἐμπόριον (συναλλαγαὶ μὲ τὴν ἐνδοχώραν) ἔλαβον ἐφέτος πιστώσεις μικροτέρας τῶν περσινῶν. Ἔχομεν δηλαδὴ αὔξησιν τῶν πιστώσεων πρὸς τὰς παραγωγικὰς τάξεις γενικῶς τῆς πόλεως (βιομηχανίαι, ἐξαγωγεῖς, ἀγρόται κλπ) πρᾶγμα ποὺ σημαίνει ὅτι τὸ κυβερνητικὸν ἐνδιαφέρον ὑφίσταται ζωηρὸν καὶ στοργικὸν διὰ τὰς Πάτρας καὶ παραλλήλως μείωσιν τῶν καταστημάτων καὶ ἐπὶ τοῦ στολήν, ἐκάθητο εἰς τὸ γραφεῖον του ἀναγινώσκων διάφορα χειρόγραφα. Δὲν ἐγνώσθη τί εἶδους ἔγγραφα ὑπῆρχον ἐπὶ τοῦ γραφείου, ἀλλ' ἀναφέρεται ὅτι ὁ ἀτυχὴς λοχαγός, προηγούμενος μίαν ἐκπαιδευτικὴν διάλεξιν. Ἐπὶ τοῦ γραφείου ὑπῆρχεν ἐπίσης καὶ τὸ περίστροφον τοῦ Μουζάκη, τὸ ὁποῖον οὗτος, κατά τινα πληροφορίαν, περιηγάζετο.

Εἰς τὴν θέσιν αὐτὴν ἀντελήφθη τὸν λοχαγὸν Μουζάκην ὁ ἐπιλοχίας τοῦ λόχου, ὁ ὁποῖος καὶ τὸν ἠρώτησεν ἂν ἤθελε τίποτε, προκειμένου νὰ μεταβῇ εἰς τὸ ἀκριβῶς παραπλεύρως εὑρισκόμενον γραφεῖον-δωμάτιόν του πρὸς ἀνάπαυσιν, ἐπ' ὀλίγον, δοθέντος ὅτι μετὰ δίωρον θὰ ἤρχιζεν ἡ τακτικὴ κατὰ Σάββατον ἐπιθεώρησις τῶν ὅπλιτῶν. Ὁ Μουζάκης ἀπήντησεν ἀρνητικῶς καὶ ὁ ἐπιλοχίας ἀνε-

(Συνέχεια εἰς τὴν 4ην σελίδα)

Ἐνῷ δὲν ἀποκλείεται καὶ τὸ ἐνδεχόμενον δυστυχήματος

ΑΓΝΩΣΤΑ ΤΑ ΑΙΤΙΑ ΤΑ ΟΠΟΙΑ ΩΘΗΣΑΝ ΕΙΣ ΑΥΤΟΚΤΟΝΙΑΝ ΤΟΝ ΛΟΧΑΓΟΝ ΜΙΧ. ΜΟΥΖΑΚΗΝ

Ἐξ ἐπαφῆς τὸ πλῆγμα. Ἡ σφαῖρα μόλις ἤγγισεν εἰς τὸ ἄκρον τὴν καρδίαν, ἀλλ' ὁ θάνατος ὑπῆρξεν ἄμεσος. Τὸ φονικὸν περίστροφον ἐπὶ τῆς τραπέζης τοῦ γραφείου μίαν ὥραν πρὸ τοῦ τραγικοῦ συμβάντος. Τὸ ἐνδεχόμενον ὑπηρεσιακῆς παραβάσεως καὶ ἡ εὐαισθησία τοῦ θύματος.

ΠΑΝΔΗΜΟΣ ΕΓΕΝΕΤΟ ΧΘΕΣ Η ΚΗΔΕΙΑ ΤΟΥ ΑΥΤΟΧΕΙΡΟΣ

Ἐν μέσῳ συγκινητικῶν ἐκδηλώσεων γενικοῦ πένθους, ἐκηδεύθη χθὲς τὴν 6ην μ. μ., ἐκ τοῦ ναοῦ τῆς Παναγίας Ἀλεξιωτίσσης, ὁ λοχαγὸς Μιχαὴλ Ν. Μουζάκης, ὁ ὁποῖος φέρεται ὡς αὐτοκτονήσας διὰ τοῦ ἰδίου του περιστρόφου προχθὲς τὴν 2.45' μ. μ. ἐντὸς τοῦ εἰς τοὺς στρατῶνας τοῦ Κ.Ε.Ν. γραφείου του. Εἰς τὴν κηδείαν παρέστησαν ὁ διοικητὴς τῆς ΙΙΙ Μεραρχίας ὑποστράτηγος κ. Τσιτσεκλῆς, ὁ διοικητὴς καὶ ὁ ὑποδιοικητὴς τοῦ Κ.Ε.Ν., ἀντιπροσωπεῖαι ἀξιωματικῶν διαφόρων μονάδων καὶ πολλοὶ φίλοι τοῦ ἀτυχοῦς λοχαγοῦ, παρὰ τῶν ὁποίων οὗτος ἐξετιμᾶτο. Δημοσία στρατοῦ καὶ ἡ στρατιωτικὴ μουσικὴ ἀπέδωσαν κατὰ τὴν ταφὴν τὰς κεκανονισμένας τιμάς.

Ἀναφορικῶς μὲ τὰ αἴτια τὰ ὁποῖα ὡδήγησαν τὸν ἀτυχῆ Μουζάκην εἰς τὸ ἀπονενοημένον διάβημά του, οὐδέν, μέχρι στιγμῆς, δύναται νὰ λεχθῇ μετ' ἀπολύτου θετικότητος.

Ὁ τραγικὸς αὐτόχειρ τὴν 2αν μ. μ. φέρων τὰ ὑποδήματά του μόνον οὗτος ὑπόσχεται τὴν ἄφιξίν του καὶ τὴν ὑποβολὴν τῆς σχετικῆς ἐκθέσεως διὰ τὸ σχέδιον τῆς πόλεως, χωρὶς νὰ πραγματοποιῇ ταύτην. Πάντως ἐὰν ἀφιχθῇ ὁ κ. Σπανός, τὸ ζήτημα τοῦτο θὰ προωθηθῇ ἀμέσως ἐκ μέρους τῶν ὑπηρεσιῶν τοῦ Δήμου, δεδομένου ὅτι μέγα μέρος τῶν συνοικιῶν τῆς πόλεως ἀναμένουν τὴν ταξινόμησίν των εἰς τὸ σχέδιον ἵνα ἐπιτραποῦν αἱ οἰκοδομήσεις.

ΕΚΤΑΚΤΟΣ ΣΥΝΕΔΡΙΑΣΙΣ ΤΟΥ ΔΗΜΟΤΙΚΟΥ ΣΥΜΒΟΥΛΙΟΥ ΔΙΑ ΤΟ ΣΧΕΔΙΟΝ ΠΟΛΕΩΣ

Ἀφικνεῖται αὔριον ὁ κ. Σπανός

Ὑπῆρχον χθὲς πληροφορίαι, ὅτι ὁ διευθυντὴς τῆς πολεοδομικῆς ὑπηρεσίας τοῦ ὑπουργείου Συγκοινωνιῶν καὶ Δημοσίων Ἔργων κ. Σπανὸς θὰ ἀφιχθῇ εἰς Πάτρας (ἴσως αὔριον) προκειμένου νὰ ὑποβάλῃ πρὸς τὸ Δημοτικὸν Συμβούλιον, τὸ ὁποῖον θὰ συγκληθῇ ἐκτάκτως, τὴν ἔκθεσίν ἐπὶ τοῦ ἐκπονηθέντος ἐκ μέρους του σχεδίου τῆς πόλεως. Αἱ πληροφορίαι ὅμως περὶ ἀφίξεως τοῦ κ. Σπανοῦ δὲν εἶναι δυνατὸν νὰ ἐλεγχθοῦν, διότι ἀπὸ ἐξαμήνου οὐδὲν ἐπίσημον ἀνεκοινώθη.

ΕΙΔΗΣΕΙΣ ΚΑΙ ΣΧΟΛΙΑ

ΚΑΛΛΙΤΕΧΝΙΚΗ ΚΙΝΗΣΙΣ

Τοῦ κ. Π. ΠΑΠΑΕΥΘΥΜΙΟΥ

Ἰδιαιτέρως εὐχάριστον τὸ γεγονὸς τῆς καθόδου εἰς τὴν πόλιν μας τὴν Παρασκευὴν κάμνει ἔναρξιν τῶν παραστάσεών του εἰς τὸ «Λυρικὸν»—τοῦ ἐκλεκτοῦ Ἀθηναϊκοῦ θιάσου «Θέατρον Τέχνης», τοῦ γνωστοῦ σκηνοθέτου κ. Καρόλου Κουν. Ὁ ἐν λόγῳ ἐκλεκτὸς καλλιτέχνης, πλαισιωμένος ἀπὸ διαλεκτὰ στελέχη, θὰ παρουσιάσῃ ὡς πρῶτον ἔργον «τὸν ματωμένον γάμον» καὶ ἀκολούθως ἄλλα λαμπρὰ δημιουργήματα τοῦ παγκοσμίου ρεπερτορίου.

*—Κατόπιν ὁριστικῆς πλέον ἀποφάσεως, ἐμφανίζεται εἰς τὴν πόλιν μας ἀπὸ τῆς 5ης προσεχοῦς Αὐγούστου ἄρτιος Ἐπιθεωρησιακὸς θίασος, ὁ καλλίτερος ἐκ τῶν μέχρι τοῦδε ἐμφανισθέντων ἐνταῦθα, μ' ἐπικεφαλῆς τοὺς συμπαθεῖς πρωταγωνιστὰς τῆς ἐλαφρᾶς σκηνῆς μας κ. κ. Μαρίκαν Κρεββατᾶ, Καλὴ Καλὸ κα