φώνου του. Παρέστη ἀνάγκη τελικῶς νὰ ἐρωτηθῆ τὸ ἀστυνομικὸν τμῆμα. Ἐκ τοῦ περιστατικοῦ τούτου, ἀναγνώστης μας ὑποδεικνύει ὅπως εἰς τὰ ἀσθενοφόρα αὐτοκίνητα τοῦ Ἐρυθροῦ Σταυροῦ, ἀναγραφῆ ὁ ἀριθμὸς τοῦ τηλεφώνου Πρώτων βοηθειῶν ὡς γίνεται εἰς ὅλας τὰς μεγαλουπόλεις, ἵνα ἀποτυποῦται εὐκολώτερον εἰς τὴν μνήμην ὅλων. Θέτομεν ὑπ' ὄψιν τῶν ἁρμοδίων τὴν ὑπόδειξιν, ἡ ὁποία τυγχάνει ὄντως ἀξιοπρόσεκτος.

★

ΤΟ ΠΑΡΑΓΩΓΙΚΟΝ

Πλεῖστοι ἐκ τῶν κατόχων ὁμολογιῶν τοῦ τελευταίου Ἐθνικοῦ Παραγωγικοῦ δανείου, παραπονοῦνται ὅτι δὲν εὑρίσκουν νὰ ἐλέγξουν τοὺς ἀριθμοὺς τῶν κληρωτέων τούτου εἰς τὸ ἄρτιον ὡς καὶ τῶν λαχνῶν. Καλόν λοιπὸν θὰ ἦτο πρὸς διευκόλυνσίν των, νὰ ληφθῆ μέτρον ὅπως οἱ κατάλογοι εὑρίσκωνται ἐκτεθειμένοι, εἰς τὰ χῶλ τῶν Τραπεζῶν καὶ τῶν Δημοσίων Ταμείων, ὅπως ἄλλως τε ἐγένετο καὶ πρὸ τοῦ πολέμου.

★

ΤΟ ΤΑΧΥΤΕΡΟΝ

Πλεῖστα δέματα καθυστεροῦνται εἰς τὰ ταχυδρομικὰ γραφεῖα, λόγῳ μὴ λήψεως διαταγῆς παρὰ τοῦ Κέντρου ἔσον ἀφορᾶ τὸν διακανονισμὸν τῶν τελῶν των. Ὡς μᾶς πληροφοροῦν ὅμως ὑπάρχουν μεταξὺ αὐτῶν δέματα περιέχοντα εἴδη ἀμέσου ἀνάγκης ἢ ὁποκείμενα εἰς φθοράν. Ἐκτὸς τούτου, δημιουργεῖται καὶ συμφορητικὴ κατάστασις εἰς τὰς ταχυδρομικὰς ὑπηρεσίας, αἱ ὁποῖαι, ὡς γνωστόν, χωλαίνουν ἐκ τῆς ἐλλείψεως ἐπαρκοῦς προσωπικοῦ. Ἐπιβάλλεται ὅθεν νὰ ἐκδοθῆ τὸ ταχύτερον ἡ ρυθμιστικὴ αὐτὴ διαταγή, πρὸς ἀποφυγὴν τῶν ἀνωτέρω συνεπειῶν.

★

ΦΕΣΤΙΒΑΛ ... ΑΠΟΤΥΧΙΑ

Τὸ ἔχομεν τονίσει εἰς τὸ παρελθὸν κατ' ἐπανάληψιν καὶ τὸ ἐπαναλαμβάνομεν διὰ μίαν ἀκόμη φοράν. Θεατρικαὶ παραστάσεις καὶ γενικῶς οἱαδήποτε καλλιτεχνικὴ ἐκδήλωσις δὲν εἶναι δυνατὸν νὰ εὕρουν ἀπήχησιν καὶ ὑποστήριξιν ἐν Πάτραις ἐὰν δὲν ἔχουν σοβαρὰν τὴν προέλευσιν καὶ ἔτι ἀξιολογωτέραν ὀργάνωσιν. Ἡ παράστασις π.χ. τοῦ «Φιλοκτήτη» τὴν παρελθοῦσαν Κυριακὴν δὲν ἦτο δυνατὸν νὰ ἔχῃ ἔκβασιν καλλιτέραν ἀπὸ ἐκείνην τὴν ὁποίαν ἐπέτυχεν. Δὲν εἶναι ἡ Πάτρα χωριό, δὲν εἶναι κἂν ἐπαρχία. Οἱ εὐσυνείδητοι καλλιτέχναι ποὺ θέλουν τὸ ὄνομά τους νὰ ἀκουσθῆ εὐρύτερον, ἄς διαλέγουν ἄλλας πόλεις διὰ τὰς ἐκπαιδευτικάς των ἐμφανίσεις. Ὅσον ἀφορᾶ τὸν ἐξαποστείλαντα εἰς Πάτρας τὸν Ὅμιλον Ἀρχαίας τραγῳδίας τὸν Ὀργανισμὸν Τουρισμοῦ, ἐλπίζομεν νὰ μὴ ἐβασίσθη εἰς τὰ ἀναγραφέντα τὴν ἑπομένην εἰς τὴν ἐφημερίδα «Ἔθνος» περὶ ἐπιτυχίας καὶ «500 καὶ πλέον θεατῶν» καὶ ὅτι θὰ φροντίση. ἂν καὶ διὰ τὴν Πάτρα ἐνδιαφέρεται, νὰ ὀργανώση κάτι τὸ ἐνδιαφέρον, καὶ σοβαρὸν καὶ ὄχι μαθητικὰς παραστάσεις, ὡς ἡ τῆς παρελθούσης Κυριακῆς εἰς τὸ Ἀρχαῖον Ὠδεῖον.

★

ΝΑ ΛΗΦΘΗ ΜΕΤΡΟΝ

Εἰς τὴν ἀρχὴν τοῦ τμήματος τῆς ὁδοῦ Πατρῶν Ἰτεῶν ὀλίγον ἐκεῖθεν τοῦ Ναοῦ Ἀγ. Ἀνδρέου, λόγῳ τῆς ἀνακατασκευῆς τοῦ ὁδοστρώματος, ἔχουν συσσωρευθῆ εἰς τὰ δύο πλάγια τῆς ὁδοῦ, ὄγκοι χαλίκων μὲ ἀποτέλεσμα νὰ παρεμποδίζεται σοβαρῶς ἡ κυκλοφορία τῶν τροχοφόρων. Ἤδη ἔχουν συμβῆ ἀρκεταὶ μικροσυγκρούσεις. Ἐπιβάλλεται ὅθεν νὰ εὑρεθῆ μία προσωρινὴ λύσις. Ἡ κυκλοφορία νὰ ἀνασταλῆ εἰς τὸ μικρὸν αὐτὸ τμῆμα τῆς ὁδοῦ, οἱ ὄγκοι τῶν χαλίκων νὰ μεταφερθοῦν ἐκεῖθεν εἰς ἄλλον χῶρον, διότι ἐνδεχομένως νὰ συμβοῦν καὶ σοβαρότερα ἀτυχήματα.

★

ΠΛΗΓΜΑΤΩΝ ΣΥΝΕΧΕΙΑ

Δέκα ἐννέα κοινότητες τοῦ Νομοῦ Ἀχαΐας διαμαρτύρονται ἐντόνως διότι, ἡ ὁδὸς Πατρῶν—Καλαβρύτων χαρακτηρίζεται διὰ δημοσιευομένου κατ' αὐτὰς Β. Διατάγματος ὡς ἐπαρχιακή, ἤτοι μὲ ἄλλους λόγους ἐγκαταλείπεται πρὸς ὤφελος νέας ὁδοῦ Αἰγίου— Φτέρης — Καλαβρύτων. Ἀλλὰ διερωτώμεθα : Τὸ ἀστοχον καὶ ἐπιβλαβὲς μέτρον ἀφορᾶ μόνον τὰς 19 κοινότητας; Οἱ ἔμποροι τῶν Πατρῶν δὲν ἐνοχλοῦνται ἀπὸ τὴν ἀπόφασιν, ἡ ὁποία βραδέως θὰ μειώση τὴν πελατείαν των ; Ἐὰν ναί, τότε εἰς ποίας διαμαρτυρίας προέβησαν; Ποίας ἐνεργείας καταβάλλουν διὰ νὰ ἀποφευχθῆ τὸ νέον αὐτὸ πλῆγμα κατὰ τῶν Πατρῶν;

★

ΠΡΩΤΕΥΟΥΣΙΑΝΟΙ

Ἐλάβομεν τὴν ἀκόλουθον ἐπιστολὴν ἀναγνώστου μας :

«Εἴμεθα καταϋποχρεωμένοι πρὸς τοὺς ἀρθρογράφους, ἐπαγγελματίας καὶ μή, πολλῶν ἐφημερίδων τῆς πρωτευούσης διὰ τὴν συγκαταβατικότητα ποὺ ἀφήνουν νὰ ξεχειλίζῃ εἰς τὰ χειρόγραφά των, ὁσάκις γράφουν περὶ ἐπαρχίας καὶ ἐπαρχιωτῶν. Μᾶς ἀγαποῦν καὶ μᾶς συμπαθοῦν καὶ μᾶς «συμπονοῦν ἐμᾶς τοὺς ... καλοὺς ἐπαρχιώτας» τοῦτοι οἱ πρωτευουσιάνοι. Ἀλλὰ φαίνεται πὼς δὲν γνωρίζουν καὶ τὶς ἰδικές μας ἀντιλήψεις περὶ τῆς προσωπικότητός των, τὴν ὁποίαν ἀντλοῦν, ὡς φαίνεται, ἀπὸ τὴν γεωγραφικὴν των τοποθέτησιν. Ἂς μάθουν λοιπὸν μὲ τὴν σειράν των ὅτι τοὺς θεωροῦμεν καὶ ἡμεῖς μεταξὺ ἄλλων, ὡς ζῶντας ἐκ τοῦ ἀέρος, διὰ τὸν ὁποῖον καὶ ἐκ τοῦ ὁποίου ζοῦν καὶ ὑφίστανται εἰς βάρος ὁλοκλήρου τοῦ Ἑλληνικοῦ λαοῦ. Κατὰ τὰ ἄλλα τὴν ἀηδιαστικὴν συμπάθειάν των, τὴν ὁποίαν προβάλλουν διὰ νὰ τονίσουν τὴν ἀνύπαρκτον ἀνωτερότητά των ἄς τὴν φυλάξουν διὰ νὰ καλύψουν τὰ ἰδικά των ἀπερρίγραπτα χάλια».

★

"ΠΕΔΙΟΝ ΣΙΩΠΗΣ,,

"Οτι ἡ ἡσυχία ἀνὰ πᾶσαν στιγμὴν καὶ ἰδίως κατὰ τοὺς θερινοὺς μῆνας, εἶναι κάτι τὸ πολὺ ἐπιθυμητόν, εἶναι γεγονὸς ἀναμφισβήτητον. Ἀπὸ τοῦ σημείου ὅμως αὐτοῦ μέχρι τοῦ νὰ μεταβάλλεται ὑπὸ βλεφαρῶν ἀσυνομικῶν ὀργάνων ὁλόκληρος ὁ παραλιακὸς χῶρος εἰς «πεδίον σιωπῆς» εὐθὺς ὡς οἱ κώδωνες τῶν ἐκκλησιῶν σημάνουν τὴν 11ην νυκτερινὴν ὑπάρχει μεγάλη ἀπόστασις, δυσκόλως δυνάμενη καλυφθῆ ἀπὸ ἐκείνους οἱ ὁποῖοι φανταζονται τὸν λιμένα τῶν Πατρῶν ἐντὸς συντομωτάτου χρονικοῦ διαστήματος ὡς ἕνα τῶν κυριωτέρων λιμένων τῆς Μεσογείου. Ἡ κίνησιν θὰ ἔχομεν ἡ σιωπήν, καὶ ὁμολογοῦμεν, ὅτι ἐκ τῶν δύο ἡμεῖς προτιμῶμεν τὸ πρῶτον.

★

ΣΚΟΥΠΙΔΙΑ

Μᾶς καταγγέλλουν πολλοὶ ἀναγνῶσται μας, ὅτι οἱ κώδωνες τῶν αὐτοκινήτων ἀποκομιδῆς τῶν ἀπορριμμάτων, τῶν διερχομένων ἐκ τῶν οἰκιῶν καὶ καταστημάτων κρυοῦνται ὑπὸ τῶν ἐντετσλμένων διὰ τὴν ἐργασίαν αὐτὴν ἐργατῶν τοῦ Δήμου ὄχι ὅταν τὰ αὐτοκίνητα πλησιάζουν εἰς τὰς οἰκίας, ἀλλὰ ὅταν τὰς ἔχουν ἤδη προσπεράσει. Ἀποτέλεσμα τῆς βιασίνης αὐτῆς εἶναι ὅτι τὰ ἀπορρίμματα παραμένουν εἰς τὰς οἰκίας, ἐντὸς ἢ ἐκτὸς αὐτῶν, ἐπὶ ἓν καὶ δύο 24ωρα. Ἀλλὰ τίθεται τὸ ἐρώτημα : Ἀφοῦ οἱ συλλέκται τῶν σκουπιδιῶν τόσο περιφρονοῦν τοὺς δημότας, μὲ τί θάρρος θὰ τοὺς ζητήσουν τὴν πρωτοχρονιὰ τὸ δῶρο τους. Ὁ κ. Δήμαρχος ἂς φροντίση νὰ μὴ χάσουν οἱ βιοπαλαισταὶ αὐτοὶ τὸ μικρὸν, ἀλλὰ πολύτιμον αὐτὸ βοήθημα, ἔστω καὶ ἅπαξ τοῦ ἔτους, κάμνων τὰς ἀναγκαίας συστάσεις.

Μικρὰ νέα

Ἡ θεομηνία τῆς ζέστης ἐξακολουθεῖ.

— Χωρὶς νὰ ὑπάρχουν κἂν ἐνδείξεις ὅτι θὰ καλμάρη συντόμως.

— Ἐν τῷ μεταξὺ εἰς τὰ γειτονικὰ θέρετρα «δὲν πέφτει μῆλο» ἀπὸ τὴν στρατιὰν τῶν παραθεριστῶν.

— Οἱ ὁποῖοι ἐγκατέλειψαν προώρως — ἀπὸ καιρὸ τὸ φλεγόμενον ἄστυ.

— Καὶ δὲν ἐννοοῦν νὰ τὸ κουνήσουν ἀπὸ τὶς δροσόλουστες ἐσχατιὲς τοῦ νομοῦ.

— Οἱ ταξιδεύοντες πρὸς τὴν Ἠλείαν γίνονται ἀντικείμενον «ἐπιθέσεως» εἰς κάθε χωριὸ ἀπὸ τοὺς πωλητὰς καρπουζιῶν.

— Οἱ ὁποῖοι, πιτσιρίκοι κατὰ κανόνα, τὰ προσφέρουν ἐνίοτε «ὅσο κι' ὅσο.»

— Παρὰ τὶς συστάσεις καὶ τοὺς κινδύνους πυρκαϊᾶς, πολλοὶ ἐξακολουθοῦν ν' ἀπορρίπτουν ἀπὸ τὰ παράθυρα τῶν τραίνων καὶ τῶν αὐτοκινήτων ἀναμμένα τσιγάρα.

— Πάντως δὲν ἔχει μέχρι τώρα ὀχληθῆ κανεὶς μὲ τὴν ἀπειλὴν ἔστω τιμωρίας καὶ τὸ κακὸ συνεχίζεται.

— Ἡ δημοτικὴ μουσικὴ θὰ πρέπει νὰ μὴ ἀγνοῆ καὶ τὶς μικρὲς πλατεῖες γιὰ τὶς νυκτερινές της συναυλίες.

— Καὶ οἱ κατοικοῦντες εἰς τὶ γειτονικὲς συνοικίες θὰ μπορέσουν ἔτσι νὰ παρακολουθήσουν τὶς συναυλίες καὶ εἰς τὰ κέντρα ποὺ φυτοζωοῦν σήμερα γύρω ἀπὸ τὶς ἐν λόγῳ πλατεῖες θὰ δοθῆ κάποια κίνησις.

— Πληροφορίες ἀπὸ τὸν κάμπον τῆς Ἠλείας ἀναφέρουν ὅτι ἡ βαμβακοπαραγωγὴ θὰ εἶναι ἐφέτος ἱκανοποιητική.

— Ἂς σημειωθῆ ὅτι γιὰ πρώτη φορὰ ἐσπάρησαν τεράστιες ἐκτάσεις μὲ βαμβάκι,

— Τοῦ χρόνου οἱ κόποι τῶν παραγωγῶν ποὺ διαθέτουν ἐν τῷ μεταξὺ καὶ πολύτιμον πεῖγ.αν θὰ ἀμειφθοῦν περισσότερον.

ΔΙΑ ΤΟΥΣ ΠΟΛΥΤΕΚΝΟΥΣ

Κατὰ τὸ Συνέδριον τῶν Πολυτέκνων ἐπετεύχθησαν τὰ κάτωθι :

1) Οἱ πρωτότοκοι πολυτέκνων μὲ πέντε υἱοὺς ἀπαλλάσσονται τῆς στρατεύσεως. Τοῦτο θὰ ψηφισθῆ ἅμα τῇ ἐπαναλήψει τῶν ἐργασιῶν τῆς Βουλῆς.

2) Εἰς τὸ μέλλον ἄποροι θὰ λογίζωνται ἐκ τῶν πολυτέκνων οἱ ἔχοντες 500 δρχ. μηνιαῖον εἰσόδημα κατ' ἄτομον, ἀντὶ τῶν 300 ποὺ ἦτο. Τοῦτο ἀνεκοινώθη ὑπὸ τοῦ ὑπουργοῦ Προνοίας κ. Πολυζωγοπούλου.

3) Ἐπίσης ἀνεκοινώθη ὑπὸ τοῦ ὑπουργοῦ τῆς Προεδρίας τῆς Κυβερνήσεως κ. Ράλλη ὅτι κατόπιν ἐντολῆς τοῦ στρατάρχου Παπάγου πρὸς τοὺς ἁρμοδίου ὑπουργοὺς ἐφεξῆς τὰ τέκνα τῶν πολυτέκνων θὰ τυγχάνουν προτιμήσεως εἰς δημοσίας ὑπηρεσίας καὶ ἰδιωτικὰς τοιαύτας.

4) Προωθήθη τὸ θέμα τῆς διὰ τὸ ΚΤΕΑ κυκλοφορίας τῶν οἰκογενειῶν τούτων μὲ τὸ ἥμισυ τῶν εἰσιτηρίων.

ΤΑ ΖΗΤΗΜΑΤΑ ΑΡΤΕΡΓΑΤΩΝ

Πρωτοβουλία τοῦ Σωματείου Ἀρτεργατῶν Ἰωαννίνων διὰ τὸ πρῶτον δεκαήμερον τοῦ Αὐγούστου συγκαλεῖται εἰς τὴν Ἠπειρωτικὴν Πρωτεύουσαν συνδιάσκεψις τῶν ἀρτεργατικῶν Σωματείων Ἑλλάδος κατὰ τὴν ὁποίαν θὰ συζητηθοῦν τὰ ἀπασχολοῦντα τὸν κλάδον των ζητήματα.

ΣΧΟΛΗ ΟΔΗΓΩΝ ΑΥΤΟΚΙΝΗΤΩΝ

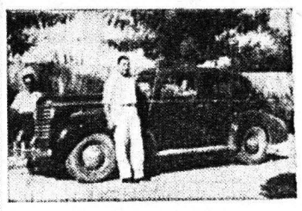

Ἀναλαμβάνω τὴν ἐκπαίδευσιν ὁδηγῶν αὐτοκινήτου ἀπὸ 22 ἕως 40 ἐτῶν, κατόπιν διαταγῆς τοῦ Ὑπουργείου Συγκοινωνιῶν διὰ διπλώματος ἐπαγγελματικοῦ Ἐπίσης ἀναλαμβάνω τὴν ἐκμάθησιν ὁδηγῶν αὐτοκινήτου διὰ κυρίους καὶ δίδας ἐρασιτεχνικῶς.

ΔΙΟΝ. ΜΠΑΛΑΣΚΕΡΗΣ

Πλατεῖα Γεωργίου Α'.

Καφενεῖον Φραντζῆ. Τηλ. 28-28

Η ΣΧΟΛΗ ΝΗΠΙΟΚΟΜΩΝ ΙΩΑΝΝΙΝΩΝ

Τὸ Πατριωτικὸν Ἵδρυμα ΚΠΑ προεκήρυξε διαγωνισμὸν διὰ τὴν εἰσαγωγὴν 23 μαθητριῶν, ἡλικίας 18—25 ἐτῶν, εἰς τὴν ἐν Ἰωαννίνοις Σχολὴν Νηπιοκόμων. Ὁ διαγωνισμὸς θὰ διεξαχθῆ τὴν 18ην Αὐγούστου ἐ. ἔ. καὶ ὥραν 9ην π. μ. εἰς χῶρον γνωστοποιηθησόμενον ἐγκαίρως. Αἰτήσεις γίνονται δεκταὶ μέχρι τῆς 16ης Αὐγούστου εἰς τὰ κεντρικὰ γραφεῖα τοῦ Πατριωτικοῦ Ἱδρύματος (ὁδὸς Ἱπποκράτους 51).

ΠΡΟΤΟΜΗ ΕΙΣ ΙΩΑΝΝΙΝΑ

ΙΩΑΝΝΙΝΑ. Τὴν 12ην Σεπτεμβρίου, εἰς τὴν πλατεῖαν Πάργας, θὰ γίνουν τὰ ἀποκαλυπτήρια τῆς προτομῆς τοῦ φωνευθέντος ὑπὸ Τουρκικοῦ ἀποσπάσματος κατόπιν προδοσίας τῶν Ἀλβανῶν, παρὰ τὸ χωρίον Τούγκα Δελβίνου τὴν 12ην Σεπτεμβρίου 1912 ὁπλαρχηγοῦ Ἰω. Πουτέτση.

Ἀτμοπλοΐα

ΕΥΑΓΓΕΛΟΥ Κ. ΤΟΓΙΑ

Τὸ γνωστὸν θαλαμηγὸν

"Κ. ΤΟΓΙΑΣ,,

Τρίτην 2αν πρωϊνὴν διὰ Ζάκυνθον, Ληξούριον, Ἀργοστόλιον.

Τρίτην 10ην ἑσπερινὴν διὰ Πειραιᾶ.

Πέμπτην 2αν πρωϊνὴν διὰ Ζάκυνθον, Ληξούριον, Ἀργοστόλιον.

Πέμπτην 10ην ἑσπερινὴν διὰ ΠΕΙΡΑΙΑ, Σύρον, Τῆνον, Μύκονον. Ἅγιον Κύρηκα (Ραδιοῦχα λουτρὰ), Βαθύ, Καρλόβασι.

Πρακτορεῖον: Κ. Λαγωγιάννη

Ὀθωνος—Ἀμαλίας 25

Τηλέφ. 36—88

ΑΙ ΑΠΟΔΟΧΑΙ ΜΑΘΗΤΕΥΟΜΕΝΩΝ ΜΟΔΙΣΤΩΝ

Δι' ἀποφάσεως τοῦ Ὑπουργείου Ἐργασίας καθωρίσθη, ὅτι αἱ μαθητευόμεναι μοδίσται δικαιοῦνται τῶν κάτωθι ἡμερομισθίων :

Ἡ ἄγουσα (ἢ συμπληρώσασα) τὸ τέταρτον ἔτος ὑπηρεσίας εἰς τὸν κλάδον καὶ συμπληρώσασα τὸ 19ον ἔτος τῆς ἡλικίας της δρχ. 29. Ἡ μὴ συμπληρώσασα τὸ 19ον ἔτος τῆς ἡλικίας 26.45 δραχ.

Ἡ ἄγουσα τὸ τρίτον ἔτος ὑπηρεσίας εἰς τὸν κλάδον καὶ συμπληρώσασα τὸ 19ον ἔτος τῆς ἡλικίας δρχ. 23.10. Ἡ μὴ συμπληρώσασα τὸ 19ον ἔτος τῆς ἡλικίας δρχ. 21.30

ΕΛΕΗΛΑΤΗΣΗ ΤΟ ΜΝΗΜΕΙΟΝ ΕΙΣ ΘΕΡΜΟΠΥΛΑΣ

= Εἰς τὴν «Πρόοδον» Λαμίας διαβάζομεν ὅτι ὁ Λεωνίδας ἢ μᾶλλον τὸ μνημεῖον του εἰς Θερμοπύλας κινδυνεύει νὰ ἀφοπλισθῆ ἀπὸ τοὺς περιπλανωμένους εἰς τὴν περιοχὴν χοιροβοσκοὺς καὶ ὅτι ἡ ἀρχὴ τῆς λεηλασίας ἔγινε μὲ τὴν κλοπὴν τῆς ὑδρίας τοῦ Δημάρχου Σπάρτης περιεχούσης νερὸ τοῦ Εὐρώτα καὶ δοχείου μὲ χῶμα τοῦ Ταϋγέτου.

— Ὡς γνωστόν, ὁ προδότης ἐφιάλτης κατήγετο ἀπὸ τὴν ἰδίαν περιοχήν, τὸ χωρίον Δαμάστα (νῦν) Ἡράκλεια). — Τραγικὴ ἱστορικὴ σύμπτωσις ....

ΕΝΟΙΚΙΑΖΕΤΑΙ : δωμάτιον δι' οἱανδήποτε χρῆσιν. Πληροφορίαι παρ' ἡμῖν.

Α)Η ΚΑΒΟΥΝΙΑΟΥ Α. Ε.

Τὸ ταχύπλουν καὶ ἄφθαστον εἰς πολυτέλειαν καὶ ἄνεσιν

« Α)Η ΑΙΚΑΤΕΡΙΝΗ »

(ταχύτητος 18 μιλλίων).

Κάθε ΔΕΥΤΕΡΑΝ μεσονύκτιον διὰ Σάμην Ἰθάκην, Κέρκυραν. Βρινδύσιον.

Κάθε ΠΕΜΠΤΗΝ 10ην ἑσπερινὴν διὰ Πειραιᾶ, Ἡράκλειον, Ρέθυμνον, Χανιά, μετ' ἐξασφαλίσεως κλίνης.

Τὸ θαλαμηγὸν

« ΓΑΛΑΡΟΣ »

Δευτέραν 11.30 νυκτερινὴν Ἀστακὸν, Κάλαμον, Μύτικα, Ζαβέρδα, Λευκάδα, Πρέβεζα, Πάργα, Παξοὺς. Κέρκυραν Ἠγουμενίτσα. Ἐπιστροφὴ μέσῳ Κεφαλληνίας.

Πρακτορεῖον ΙΩ. ΑΘΑΝΑΣΟΠΟΥΛΟΥ

Πλατεῖα Τριῶν Συμμάχων 5 — Τηλέφωνον 32—35

ΑΤΜΟΠΛΟΪΑ ΑΔΕΛΦΩΝ Σ. ΤΥΠΑΛΔΟΥ Α. Ε.

Τὸ ὑπερωκεάνειον

«ΑΓΓΕΛΙΚΑ»

Ἑκάστην ΤΡΙΤΗΝ μεσονύκτιον Σάμην, Ἰθάκην, Κέρκυραν, Βρινδήσιον.

Ἑκάστην ΠΑΡΑΣΚΕΥΗΝ 10 μ. μ. Πειραιᾶ, Χανιά, Ρέθυμνον, Ἡράκλειον.

Πρακτορεῖον ΙΩΑΝΝΟΥ ΙΓΓΛΕΣΗ — Τηλέφωνον 21—51

Προσοχή!!

ΤΟ ΘΑΥΜΑ ΤΗΣ ΝΕΩΤΕΡΑΣ ΧΗΜΙΑΣ ΧΡΩΜΩΝ

ΖΑΠΟΝΙΚΑ ΛΟΥΞ,

Λάμπουσα Στιλπνότης

ΣΥΝΘΕΤΙΚΟΝ ΣΜΑΛΤΟ — Ταχεῖα ξήρανσις — Ἀμετάβλητον

ΟΙΚΟΝΟΜΙΚΟΝ

Διὰ τὸν χρωματισμὸν παντὸς εἴδους ΠΡΟΪΟΝ ΤΩΝ ΒΕΛΓΙΚΩΝ ΕΡΓΟΣΤΑΣΙΩΝ

VERNIS CLAESSENS

ΓΕΝΙΚΟΙ ΑΝΤΙΠΡΟΣΩΠΟΙ

Ι. ΞΑΝΘΑΚΗΣ - Τ. ΛΕΙΒΑΔΑΣ

ΧΑΛΚΟΚΟΝΔΥΛΗ 28 — ΑΘΗΝΑΙ

ΑΝΤΙΠΡΟΣΩΠΕΙΑ ΠΑΤΡΩΝ

ΧΡΗΣΤΟΣ ΣΤΑΜΠΟΥΛΗΣ

— ΟΔΟΣ ΠΑΤΡΕΩΣ 82 —

ΚΑΤΑΣΚΕΥΑΖΟΝΤΑΙ

ΠΟΜΟΝΕΣ

Βαθέων φρεάτων πέντε, τεσσάρων, τριῶν καὶ δύο καὶ ἡμισυ ἐντζῶν, ἀπόδοσις ὑδρεύσεως ὕδατος ἀπὸ 2, 5 ἐντζῶν μέχρι πέντε ἐντζῶν.

Τὰ τελειότερα καὶ περισσότερον συγχρονισμένα ἀντλητικὰ μηχανήματα ὑδρεύσεως τοῦ εἴδους των. Διὰ πηγάδια γεωτρύπανα καὶ ἀρτεσιανά.

Ζητήσατέ μας πληροφορίας καὶ τιμὰς

ΜΗΧΑΝΟΥΡΓΕΙΟΝ ΑΠ. ΧΡΙΣΤΟΠΟΥΛΟΥ

Ἀρείας 34 — Πάτραι

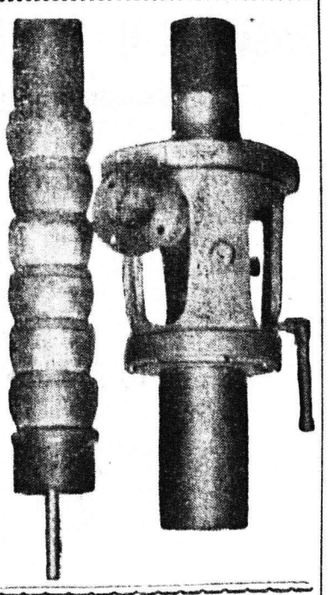

ΧΕΙΡΟΥΡΓΟΣ-ΟΔΟΝΤΙΑΤΡΟΣ

ΝΙΚΟΣ Ε. ΚΩΤΣΑΓΙΑΝΝΗΣ

Δέχεται ἐν τῷ ἰατρείῳ του καθ' ἑκάστην

ΑΓ. ΝΙΚΟΛΑΟΥ 44 — ΠΑΤΡΑΙ

"ΠΥΡΓΟΣ

Οἱ Ἀσφαλέστεροι Ἀνεμιστῆρες Ὀροφῆς

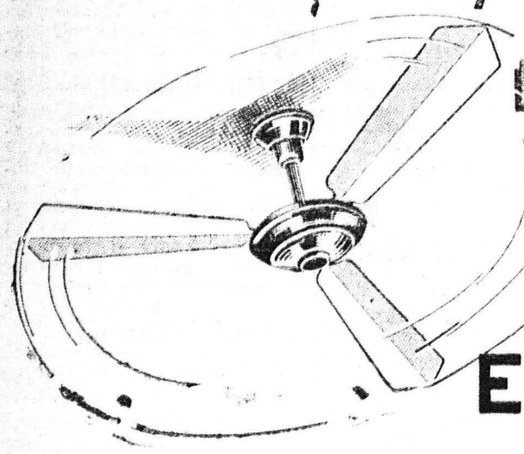

ΣΕ ΣΤΥΛ ΠΙΤΑΜΕΝΟΥ ΔΕΣΚΟΥ

• ΓΡΑΦΕΙΑ
• ΕΣΤΙΑΤΟΡΙΑ
• ΘΕΑΤΡΑ
• ΚΟΜΜΩΤΗΡΙΑ
• ΤΡΑΠΕΖΕΣ

ΕΛΒΗΜΑ

Ε. Κ. ΔΗΜΑΚΟΠΟΥΛΟΣ

Μαιζῶνος 89 Τηλέφ. 33—72 ΠΑΤΡΑΙ

"ΓΚΡΕΚΑ"

Standard Shoes

Σᾶς προσφέρομεν τὰ κομψότερα ἀνδρικὰ ὑποδήματα

ΠΟΛΥΤΕΛΕΙΑΣ

Μοναδικὴ Ἐμφάνισις εἰς τὴν πόλιν μας

Πλουσιωτάτη συλλογὴ Ὑφάσματα Γερμανικὰ

Ἀσυναγώνιστος Ἐμφάνισις καὶ Ἀντοχή

ΣΠΥΡΟΣ ΚΑΛΛΙΣΤΡΟΣ

Ἀγ. Νικηφόρου 37

Κοινωνικὰ ζητήματα

ΕΡΓΟΔΟΤΑΙ ΚΑΙ ΕΡΓΑΖΟΜΕΝΟΙ

Τοῦ κ. Α. Χ. Παπανδρέου

Ἀπ' ἀνέκαθεν ὑφίσταται μία προκατάληψις ἐκ μέρους τῶν ἐργαζομένων ἐναντίον τῶν ἐρροδοτῶν. Ὅτι ἐκμεταλλεύονται τὴν ἐργασίαν των. Ἐντεῦθεν ἡ διάστασις Κεφαλαίου καὶ Ἐργασίας.

Ἡ ἐπιχείρησις ὅμως ὑπό τὰς ποικίλας της μορφὰς εἶναι ἀκένωτος πηγὴ ἐργασίας διὰ πλῆθος κόσμου. Ἂς ἀπαρουμε τὴν Πάτρα. Πόσοι ἀποζοῦν ἀπὸ τὰς ἐπιχειρήσεις ; Εἰς τὸ λιμάνι της ὅπου γίνονται οἱ ἐξαγωγὲς καὶ οἱ εἰσαγωγὲς τῶν ἐμπορευμάτων ἐργάζονται σήμερα ἐπάνω ἀπὸ 500 λιμενεργάτες (ἐκφορτωταὶ λιμένος, προλιμένος, θαλάσσης κλπ.) Εἰς τὰς ἐπιχειρήσεις γενικῶς ἀπασχολοῦνται 1800 Ἰδιωτικοὶ ὑπάλληλοι. Εἰς αὐτοὺς τώρα προσθέστε τοὺς ἐργάτας τῶν βιοτεχνιῶν καὶ τῶν βιομηχανιῶν. Δι' αὐτὰς δὲν ἔχομεν ἀκριβῆ στοιχεῖα, ἀλλὰ θὰ πρέπει νὰ ὑπολογίσωμεν εἰς 7.000 τοὺς ἀπασχολουμένους εἰς τὴν Βιοτεχνίαν καὶ ἄλλους τόσους καὶ ἴσως ὀλιγωτέρους εἰς τὴν Βιομηχανίαν. Ὁ ὑπολογισμὸς διὰ τὴν βιοτεχνίαν ἐγένετο μὲ βάσιν τὰ βιοτεχνικὰ ἐργαστήρια. Γνωρίζουμε ὅτι ὑπάρχουν 2.500 εἰς τὰς Πάτρας τὰ ὁποῖα ἀπασχολοῦν ἀπὸ τρία ἄτομα περίπου κατὰ μέσον ὅρον. Καὶ τέλος καὶ ὅλους αὐτοὺς οἱ ὁποῖοι ἀπασχολοῦνται εἰς τὰς μεταφορὰς κλπ. Ἀπὸ πολλὰ σημεῖα καὶ πολλοὺς δρόμους προσφέρει ἡ ἐπιχείρησις ἐργασίαν.

Τὰ συμφέροντα ὅπως εἴπωμεν ἐπιχειρηματίου καὶ ἐργαζομένου εἶναι κοινά. Ὅταν οἱ ἐπιχειρήσεις εὐημεροῦν καὶ αὐτοὶ ἔχουν τὴν ἀσφάλειαν τῆς συνεχοῦς ἐργασίας καὶ βασίμως μποροῦν νὰ ἐλπίζουν εἰς τὴν βελτίωσιν τῆς θέσεώς των.

Διὰ τοῦτο οἱ ἐργαζόμενοι πρέπει νὰ ἐνδιαφέρωνται διὰ τὰς ἐπιχειρήσεις καὶ συλλογικὰ ὡς σωματεῖα καὶ ἀτομικά. Συλλογικὰ τασσόμενοι συμπαραστᾶται εἰς τὰ ἐκάστοτε αἰτήματα τῶν ἐπιχειρήσεων καὶ ἀτομικὰ ἐνδιαφερόμενοι διὰ τὰς ἐπιχειρήσεις ὡς νὰ ἦσαν ἰδικαί των.

Ὅτ:ν προσλαμβάνει ὁ ἐπιχειρηματίας δὲν προσλαμβάνει ἀπὸ καλωσύνην, ἀλλὰ διότι ἔχει ἀνάγκην καὶ ὅταν ἀπολύη, δὲν ἀπολύει ἀπὸ μῖσος ἢ ἀντιπάθεια ἀλλὰ διότι δὲν μπορεῖ νὰ κάμη διαφορετικά.

Σήμερα τὸ ἔνα σκέλος τοῦ ἐπιχειρηματικοῦ κόσμου τὸ μεγαλύτερον, ὁ ἔμπορος δηλαδὴ ὁ ἐπαγγελματίας καὶ βιοτέχνης περνᾶ δύσκολες στιγμές, βρίσκεται εἰς τὸ χεῖλος τοῦ γκρεμοῦ. Ἂν ἔξα κολουθήση αὐτὴ ἡ κατάστασις θὰ πέση εἰς τὸ βάραθρον. Πρέπει ἀπὸ κοινοῦ ἐργοδόται καὶ ἐργαζόμενοι ν' ἀντιμετωπίσουν τὴν κατάστασιν. Τὸ πλῆγμα θὰ πλήξη ἀμφοτέρας τὰς τάξεις καὶ κατὰ τρόπον ἀνεπανόρθωτον.

Ἀνδρ. Χ. Παπανδρέου.

ΠΩΛΕΙΤΑΙ: Εἰς Ρίον Πατρῶν κάτωθεν Σιδηροδρομικοῦ Σταθμοῦ ἕως παραλίας ἄμπελος (μοσχάτο) ἐξ 11 στρεμμάτων μὲ τμηματικῶς ἐτησίαν ἀπόδοσιν 15.000 ὀκάδων, κατάλληλος καὶ δι' ἀνέργεσιν οἰκιῶν παραθερισμοῦ κ.λ.π. Πληροφορίαι κ. Νικόλαον Καμπισόπουλον Κτηματομεσίτην Μαιζῶνος 98. Τηλ. 39—89.

ΠΩΛΟΥΝΤΑΙ οἰκόπεδα τμηματικῶς ἢ ἐν συνόλῳ εἰς τὸ κέντρον τῶν Μπουζαϊτίκων (Προάστειον) παρὰ τὴν δημοσίαν ὁδὸν ἰδιοκτησίας Γεωργίου Φαϊλάδη, εἰς τιμὰς ἐξαιρετικῆς εὐκαιρίας, μὲ ἀρκετὰ