ΙΔΡΥΤΗΣ
ΑΝΔΡΕΑΣ ΒΡΗΣ
ΓΡΑΦΕΙΑ ΤΥΠΟΓΡΑΦΕΙΑ
ΤΕΡΟΚΩΣΤΟΠΟΥΛΟΥ 30
ΑΡΙΘΜΟΣ ΤΗΛΕΦ. 23—84
Έτος 21ον ἀριθ. φύλ. 1516
Καραϊσκάκη 143

ΕΘΝΙΚΟΣ ΚΗΡΥΞ

ΠΟΛΙΤΙΚΗ ΚΑΙ ΕΙΔΗΣΕΟΓΡΑΦΙΚΗ ΕΦΗΜΕΡΙΣ ΠΑΤΡΩΝ

ΔΕΥΤΕΡΑ
17
ΟΚΤΩΒΡΙΟΥ 1955
ΤΙΜΗ ΦΥΛΛΟΥ δρχ. 1,50

Ἡ πρώτη ἐκδήλωσις τοῦ Κυβερνητικοῦ ἐνδιαφέροντος διά τήν πόλιν μας

ΥΠΟΥΡΓΟΣ ΕΜΠΟΡΙΟΥ κ. Β. ΠΑΠΑΡΡΗΓΟΠΟΥΛΟΣ ΠΡΟΗΔΡΕΥΣΕ ΧΘΕΣ

ΜΕΓΑΛΗΣ ΣΥΣΚΕΨΕΩΣ ΔΙΑ ΤΟ ΠΙΣΤΟΔΟΤΙΚΟΝ

Ἡ Κυβέρνησις θά πραγματοποιήση συντόμως τάς ὑποσχέσεις της

θά ἐξετασθοῦν μέ ἐνδιαφέρον καί στοργήν τά αἰτήματα τῶν Πατρῶν

...ην 11ην π. μ. τῆς χθὲς ...ὸ γραφεῖον τοῦ διευθυντοῦ ...ντεῦθα Ὑπ)τος τῆς Τραπέζης ...λάδος κ. Λεβιδιώτη ἐπραγ...πατήθη ὑπό τήν προεδρίαν ...ὑπουργοῦ Ἐμπορίου κ. Βασ. ...παρρηγοπούλου καί παρουσίᾳ ...Ὑπουργοῦ Παιδείας κ. Ἀχ. ...κωστοπούλου μεγάλη σύ...ς τῶν ἐκπροσώπων τῶν ...ιχανῶν, ἐξαγωγέων καί ἐμ...ων τῆς πόλεώς μας, καθ' ἣν ...ίσθησαν διά μακρῶν τά αἰ...ατα τῶν παραγωγικῶν τά...ν τῆς πόλεως ἐν τῷ πλαισίῳ ...ἐγγραφομένης νέας οἰκονο...ς πολιτικῆς τῆς Κυβερνή...ς κυρίως δέ ὅσον ἀφορᾶ τό ...δοτικόν.

...ς τήν σύσκεψιν παρέστησαν ...πολοκκηπτὴς τῆς Τραπέζης ...λάδος κ. Βασ. Κυριακόπου...ὁ Δ)ντὴς πιστώσεων τῆς ἰ...Τραπέζης κ. Δημ. Καλα...ίτης, ὁ Δ)ντὴς τοῦ Ὑποκα...ήματος αὐτῆς κ. Λεβιδιώ...ὁ πρόεδρος τοῦ Ἐμποροβιο...κοῦ Ἐπιμελητηρίου κ. ...βέτσος, ὁ πρόεδρος τοῦ Ἐ...κοῦ Συλλόγου κ. Γ. Τζα...ς, ὁ πρόεδρος τοῦ Συλλόγου ...γικοῦ Ἐμπορίου κ. Α. ...πνδρέου καί οἱ κ.κ. Λέμης, ...γονόπουλος, Φωτόπουλος, ...Βατσῆς, Κ. Σταυρόπουλος, Λ. Γεωργαντᾶς, Δ. Κολαΐτης, Ι. Τσατήρης κλπ.

Προηγουμένως ὁ κ. Παπαρρηγόπουλος προήδρευσε συσκέψεως τῶν διευθυντῶν τῶν ἐνταῦθα Ὑποκαταστημάτων τῆς Ἐθνικῆς Τραπέζης Ἑλλάδος καί Ἀθηνῶν κ. Πανούση, τῆς Ἐμπορικῆς κ. Σπ. Μαλισιάκου καί τῆς Ἰονικῆς κ. Ζωγράφου, καθ' ἣν ὑπεβλήθησαν αὐτῷ λεπτομερεῖς πίνακες τῶν χορηγηθεισῶν μέχρι τοῦδε πιστώσεων εἰς τάς παραγωγικάς τάξεις τῶν Πατρῶν.

Ἐν ἀρχῇ τῆς συσκέψεως τὸν λόγον ἔλαβεν ὁ κ. Ν. Βέτσος, ὁ ὁποῖος εἶπε τά ἑξῆς:

Κύριε Ὑπουργὲ εὐχαριστῶ ὑμᾶς καί τήν Κυβέρνησιν, διότι εὐθύς μετά τήν ἀποστολήν τῶν τελευταίων τηλεγραφημάτων μας διαμαρτυρίας, ἐδώσατε μεγίστην εἰς αὐτά προσοχήν καί ἀφίχθητε ἐνταῦθα ἵνα ἀκούσετε τάς ἀπόψεις μας. Τά ἀποσταλέντα τηλεγραφήματα ἀντικατοπτρίζουν μόνον τήν πραγματικήν κατάστασιν διότι ἡ οἰκονομικὴ στενότης εἰς τήν περιφέρειάν μας ἀπό διμήνου κυρίως ἔχει καταστῆ ἀφόρητος.

Πρόκειται περί βρόγχου καί πραγματικοῦ κλοιοῦ. Βεβαιωθῆτε ὅτι δέν θά ἀσχολούμεθα ποτέ μέ θέμα πιστοδοτικόν, ἐάν δέν συνέβαινε νά εἶναι ἐλάχιστα τά σημερινά πιστοδοτικά ὅρια εἰς ἐποχήν μάλιστα κάποιας δραστηριότητος. Αἱ Πάτραι ἀποτελοῦν μέγα ἐμπορικόν κέντρον καί πρέπει νά τυγχάνουν πάσης προσοχῆς. Αἱ παροχαί τῶν ἐνταῦθα Τραπεζῶν δέν ἀνταποκρίνονται εἰς τάς σημερινάς πραγματικάς ἀνάγκας τῶν παραγωγικῶν τάξεων. Τά ὅρια τῶν πιστοδοτήσεων πρέπει νά αὐξηθοῦν καί αἱ κατανομαί νά γίνωνται προσεκτικώτεραι ἀναλόγως τῆς οἰκονομικῆς ἐπιφανείας τῶν ἐμπόρων, ἐξαγωγέων ἢ βιομηχάνων. Ἡ παροχὴ μικρῶν πιστώσεων θά πρέπει ὡσαύτως νά γίνεται διά τῆς προσαγωγῆς τιμολογίων, οἱ δέ ἐξαγωγεῖς σταφίδος νά τυγχάνουν ἀμέσου ἐξυπηρετήσεως διά τῆς παροχῆς αὐτοῖς τοῦ 75% ἐυθύς ἅμα τῇ προσαγωγῇ τῶν σχετικῶν ἐγγράφων.

Συνεχίζων ὁ κ. Βέτσος ἐζήτησεν ὅπως προκειμένου περί εἰσαγωγῶν μέσῳ τοῦ ΦΟΑ μὴ ἀπαιτῆται ἡ ἐξ Ἀθηνῶν ἔγκρισις καί ὅπως αἱ Τράπεζαι δεχθοῦν τοῦ λοιποῦ τήν προεξόφλησιν γραμματίων τοὐλάχιστον τρεῖς μῆνας ἀπό τῆς ἐκδόσεώς των, δοθέντος ὅτι αἱ πωλήσεις πραγματοποιοῦνται σήμερον μὲ προθεσμίας.

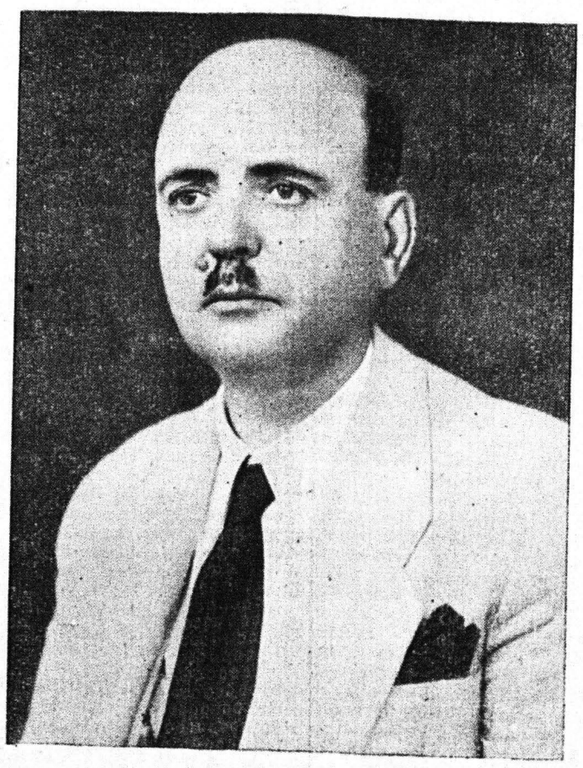

Ὁ κ. Βασίλειος Παπαρρηγόπουλος

...ΑΝΤΙΟΙΚΟΝΟΜΙΚΟΝ τὸ μέτρον προεξοφλήσεων

Ἡ οἰκονομικὴ στενότης ὀφείλεται εἰς τήν μείωσιν τοῦ τόκου

...ακόπουλος (Τρ. Ἑλλ.): ...ήμα περί προεξοφλήσεως ...αμματίων δέν εἶναι δυνα...ἱκανοποιηθῇ διότι θά ἠ...τρον ἀντιοικονομικόν. Ἡ ...λύσις εἶναι νά πραγματο...ται πωλήσεις μὲ χαμηλο...τιμάς, ὁπότε ἀσφαλῶς καί ...μμάτια θά ἐκλείψουν. Ἡ ...ική κατάστασις εἶναι νοση...ἡ πρέπει νά διορθωθῇ.

...ης: Διά τῶν πιστώσεων ...ν δόσεων χρηματοδοτοῦ...τε ἐξυπηρετοῦμεν τοὺς ἀ... Αἱ ἐριοβιομηχανίαι τοῦ...ον πρέπει νά τύχουν ἐξυ...ήσεως.

...ακόπουλος: Κακῶς δίδε...πορεύματα ἐπί πιστώσει εἰς ...τρότας, διότι καί αὐτοί ...ουν ἀμέσως τήν ἀξίαν τῶν ...ών των.

...παρρηγόπουλος: Ὅτι οἱ ἀ... χρεώνονται, εἶναι πάντως ...γματικότης, μία ἀναμ...ητος διαπίστωσις.

...ος: Ἡ αἰτία τῆς οἰκονο...στενότητος ὀφείλεται καί ...μείωσιν τοῦ τόκου. Θά ...ρτιμότερον νά αὐξηθῇ ὁ ...ὥστε νά ὑπάρχῃ εὐχέ...λαθέσεως κεφαλαίων ἐκ ...ν Τραπεζῶν. Ἡ αὔξη...ὁ τόκου θά ὁδηγήσῃ καί ...αὔξησιν τῶν καταθέσεων.

...ακόπουλος: Εἶναι ἀποδε...ον πράγματι ὅτι ἡ μείω...ὁ τόκου ἐζημίωσε τήν χρη...ράν, διότι τό χρῆμα ἀπό ...πεζας ἐξῆλθεν εἰς τό πε...ζοδρόμιον. Πρέπει νά ληφθοῦν μέτρα διά τήν προσέλκυσιν τῶν κεφαλαίων.

Πολυχρονόπουλος: Βασικὴν ἐπιδίωξιν τῆς Κυβερνήσεως πρέπει νά ἀποτελέσῃ ἡ ἀποκατάστασις τῆς πίστεως, διότι ὁ κόσμος ἀποφεύγει τάς καταθέσεις.

Ἀκολούθως τὸν λόγον λαμβάνει ὁ πρόεδρος τοῦ Εἰσαγωγικοῦ κ. Α. Χ. Παπανδρέου, ὁ ὁποῖος εἶπε:

«Ὁ Εἰσαγωγικὸς Σύλλογος ὑποσημειοῖ τὸ ἐνδιαφέρον τῆς Κυβερνήσεως καί τήν δήλωσίν της περί νέας νομισματικῆς πολιτικῆς. Ἐστηρίξαμεν ὅμως καί ἀλλοτε ἐλπίδας εἰς ἄλλας ὑποσχέσεις καί ἐλπίζομεν τήν φορὰν αὐτὴν νὰ μὴ διαψευσθῶμεν».

Ὁ κ. Ὑπουργὸς παρεμβαίνων εἰς τὸ σημεῖον τοῦτο, λέγει: «Ὅ,τι ὑπεσχέθη ἡ Κυβέρνησις θὰ τὸ τηρήσῃ. Ἐὰν δὲν δυνηθῇ νὰ τὸ πράξῃ θὰ ἐγκαταλείψῃ τὴν ἀρχήν».

Συνεχίζων ὁ κ. Παπανδρέου, λέγει ὅτι παρατηρεῖται μέχρι τοῦδε μία προνομιακὴ μεταχείρισις τῶν Ἀθηνῶν, ἀναφέρει δὲ ὅτι ἐμπορικὸ βακαλάου καί ὑφασμάτων, οἱ ὁποῖοι μετέφερον τὰς πιστώσεις των εἰς Ἀθήνας ἔτυχον ἀμέσου ἐξυπηρετήσεως ἐνῶ ἐδῶ εἰς Πάτρας οὐδεμιᾶς ἐτύγχανον προσοχῆς.

Αἱ Πάτραι τελοῦν ὑπό ἰδιορρύθμους συνθήκας

Καλαμαρ.ώτης: Δ)ής Πιστώσεων). "Εχετε ἐπιχειρήσει πληροφορίας. Δέν ἔγινε χρηματοδότησις τῶν εἰσαγωγέων βακαλάου. Ἀπεφασίσθη μόνον ἡ χορήγησις ἐγγυητικῶν ἐπιστολῶν πρὸς τὸν Γραπεζῶν. Δέν εἶναι σωστὸ ἐπίσης, ὅτι ὑπῆρξε περιορισμὸς τῶν πιστώσεων τοῦ ἐμπορίου τῶν Πατρῶν, ἀντιθέτως δὲ παρατηρεῖται αὔξησις.

Σταυρόπουλος: Αἱ Πάτραι τελοῦν ὑπὸ ἰδιορρύθμους συνθήκας καὶ αὐτὸ πρέπει νὰ λαμβάνεται ὑπ' ὄψει. Ἡ πόλις ἐβαρδίσθη, ἐδεινοπάθησε κατὰ τὸν συμμοριοπόλεμον καὶ ἰδιαιτέρως ἐπλήγη μετὰ τοὺς σεισμοὺς τῶν Ἰονίων νήσων, διότι αἱ ἀπαιτήσεις μας παρέμειναν ἔκτοτε ἐκκρεμεῖς λόγῳ οἰκονομικῆς καταστροφῆς τῶν ἐκεῖ πελατῶν μας. Ἀναφέρω χαρακτηριστικὸς τὴν περίπτωσιν τῶν εἰσαγωγῶν ὑφασμάτων ἐμπόρων. Ἠναγκασμένοι νὰ προκαταβάλλουν τὸ ἥμισυ τῆς ἀξίας των, ἀδυνατοῦν νὰ πραγματοποιήσουν εἰσαγωγάς, ἐν ἀντιθέσει πρὸς τοὺς κολοσσοὺς τῶν Ἀθηνῶν, οἱ ὁποῖοι ἐν κατακλείδι δὲν ἔχουν ἀνάγκην πιστώσεων, διότι διαθέτουν λίρας. Εἰς τὸ Τελωνεῖον Πατρῶν, οὐδεμία εἰσαγωγὴ ὑφασμάτων ἐπραγματοποιήθη ἀπὸ μακροῦ, ἐπὶ τοῖς ἴσως τῆς ἑταιρείας Μαραγκοπούλου, ἡ ὁποία εἶναι ὑποχρεωμένη νὰ ἐνεργῇ εἰσαγωγάς. Διὰ τοὺς εἰσαγωγεῖς ὑφασμάτων τῶν Πατρῶν πρέπει νὰ ληφθῇ κάποιο ἰδιαίτερον μέτρον.

Κυριακ.: Ἡ ἀσυδοσία τῶν εἰσαγωγῶν ὡδήγησεν εἰς τὴν δημιουργίαν ἀνεργίας. Δὲν εἶναι δυνατὸν νὰ ἐπιτρέψῃ ἡ Κυβέρνησις νὰ δίδεται ἐργασία εἰς τοὺς ξένους ἐργάτας καὶ ὄχι εἰς τοὺς Ἕλληνας. Ἀλλαγὴ πολιτικῆς ἐπὶ τοῦ σημείου αὐτοῦ δὲν δύναται νὰ γίνῃ.

Παπαρρηγόπουλος: Τὰ ὀλίγα χρήματα τῆς ἐθνικῆς μας οἰκονομίας δὲν πρέπει νὰ διδωνται πρὸς ἐνίσχυσιν τῶν ξένων. Ὅλα τὰ αἰτήματα θὰ ἐξετασθοῦν ἐντὸς τῶν ὁρίων τοῦ Κυβερνητικοῦ προγράμματος. Σκοπός μας εἶναι νὰ ἀκούσωμεν ὅλα τὰ παράπονα καὶ νὰ ἐπιλύσωμεν κατὰ τὸ δυνατὸν ὅλα τὰ προβλήματα.

Παπανδρέου: Ἀσκεῖται προνομία εἰς τὴν χορήγησιν τῶν πιστώσεων, ἀπαράδεκτος.

Βέτσος: Αἱ χορηγηθεῖσαι πιστώσεις ἐν Πάτραις ἴσως νὰ εἶναι ηὐξημέναι ἀλλὰ πρέπει νὰ ληφθῇ ὑπ' ὄψει ὅτι ἐν τῷ μεταξὺ ἔχομεν αὔξησιν τῆς βιομηχανικῆς παραγωγῆς καὶ τῆς δραστηριότητος τοῦ χονδρεμπορίου.

Βατσῆς: Καὶ οἱ ἐργάται τῆς πόλεως ἀγοράζουν ἀπὸ ἡμᾶς βερεσέ καὶ αὐτὸ συμβαίνει μέ τὸ 90 ο)ο τῶν πελατῶν μας. Ἐὰν δὲν μᾶς δώσουν αἱ βιομηχανίαι πεντάμηνον προθεσμίαν δὲν μποροῦμε νὰ σταθοῦμε.

Κυριακ.: Ἐξ ὅσων γνωρίζω ἡ Κυβέρνησις ἀντιμετωπίζει θέμα καταργήσεως τοῦ θεσμοῦ τῶν δόσεων, διότι αὐτὸ δημιουργεῖ προβλήματα καὶ δυσχερείας. Τὸ

(Συνέχεια εἰς τὴν 4ην σελίδα)

ΕΙΔΗΣΕΙΣ ΚΑΙ ΣΧΟΛΙΑ

ΚΑΛΛΙΤΕΧΝΙΚΗ ΚΙΝΗΣΙΣ

Τοῦ κ. Π. ΠΑΠΑΕΥΘΥΜΙΟΥ

...ὴν ἔκθεσιν ζωγραφικῆς ...γράφου κ. Νικ. Γρύσπου ...ίξε τὴν ἐσπέραν τῆς Πα...ς εἰς τὴν αἴθουσαν τοῦ ...γικοῦ», ἐγκαινιάσθη ἡ ...μερινὴ καλλιτεχνικὴ πε... Εἰς τὴν νέαν ἐνταῦθα ...ίαν του, ὁ Ἀθηναῖος καλ...ς παρουσιάζει ἕναν ἀρκε...ὸν ἀριθμὸν πινάκων ...ὶ ἀποτελοῦν διάφορες ἀ... συνθέσεις, τοπία κλπ.

...ικιρίᾳ τῆς προχθεσινῆς ...ς του ὁ κ. Γρύσπος παρέ...ις τὸν Δήμαρχον κ. Ροῦ...ν σειρὰν φιλοτεχνημάτων ...ν αὐτοῦ προσωπογρα...ν διατελεσάντων δημάρ...ῆς πόλεώς μας μετὰ τὴν ἔ...σιν καὶ αἱ ὁποῖαι θὰ ἀ...ν εἰς τὸ δημαρχιακὸν ...ν προσεχῶς κατὰ τὴν ...ν ἐπισήμου ἑορτῆς.

...ίσης χθὲς τὴν μεσημ...ν μεγάλην αἴθουσαν ...ὶ ἐγένοντο τὰ ἐγκαι...ν ἐκθέσεως ζωγραφικῆς; ...ἀγγελικῆς Στεφάνου. Ἡ ...ρίνου, τέως καθηγήτρια ...ρικείου, ἐκθέτει εἰς ...ρίνην φορὰν ἐνταῦθα ἔκθεσίν της, περὶ τοὺς 50, μικροὺς καὶ μεγάλους, πίνακάς της, ἀπὸ προσωπογραφίες, ἄνθη, τοπία κλπ. Τὴν ὀργάνωσιν καὶ ἐπιμέλειαν τῆς ἀνωτέρω ἐκθέσεως ἔχει ἀναλάβει ὁ πρὸ ὀλίγων ἡμερῶν ἀφιχθεὶς εἰδικὸς κ. Δημ. Μάνδαρης. Ἡ ἔκθεσις θὰ παραμείνῃ ἀνοικτὴ διὰ τοὺς φιλοτέχνους μέχρι τέλους τοῦ μηνός.

—Πληροφορούμεθα ὅτι ἡ ἐκλεκτὴ ζωγράφος μας κ. Ἑλένη Λασκαράτου, μετὰ τὴν ἔκθεσίν της ποὺ διοργανώνει εἰς τὸ Δημαρχεῖον τοῦ Αἰγίου διὰ τὰ τέλη Νοεμβρίου, θὰ παρουσιάσῃ καὶ εἰς τὸ «Σέσιλ» ἕναν μέγαλον ἀριθμὸν πινάκων της ἀπὸ τὴν νέαν ἐργασίαν της.

—Τὸ Διοικητικὸν συμβούλιον τοῦ ἐνταῦθα παραρτήματος τῆς ΕΦΕ ἀπεφάσισε καὶ ἤρχισε τὴν προεργασίαν διὰ τὴν ὀργάνωσιν μεγάλης φωτογραφικῆς ἐκθέσεως ἐρασιτεχνῶν φωτογράφων. Ἡ ἡμέρα ἐνάρξεως τῆς ἐκθέσεως θὰ συμπέσῃ, κατὰ σχετικὴν ἀπόφασιν τῶν ὀργανωτῶν, μὲ τὰς ἑορ-

(Συνέχεια εἰς τὴν 4ην σελίδα)

Πρὸς ἐπίλυσιν τῶν ζωτικῶν ζητημάτων

Ο ΠΡΟΕΔΡΟΣ ΤΗΣ ΚΥΒΕΡΝΗΣΕΩΣ κ. ΚΑΡΑΜΑΝΛΗΣ ΑΠΟΦΑΣΙΣΜΕΝΟΣ ΝΑ ΟΛΟΚΛΗΡΩΣΗ ΤΟ ΕΡΓΟΝ ΤΟΥ

Ἐκδηλοῦται ἔντονος Κυβερνητικὴ δραστηριότης

ΑΘΗΝΑΙ. Ἡ μέχρι τοῦδε τηρουμένη τακτικὴ τῆς νέας Κυβερνήσεως ὑπὸ τὸν κ. Καραμανλῆν, ἔτυχε τῆς ἐπιδοκιμασίας τῆς κοινῆς γνώμης. Ἰδιαιτέρως δὲ ἱκανοποιήθη τὸ Δημόσιον αἴσθημα, ἀπὸ τὴν σθεναρὰν στάσιν τῆς ἔναντι τῶν ἐξωτερικῶν πιέσεων καὶ ἀπὸ τὴν ταχύτητα μεθ' ἣς ἐκινητοποιήθη ὁ κρατικὸς μηχανισμὸς διὰ τὴν ἀντιμετώπισιν τῶν προσφάτων θεομηνιῶν ἐκ τῶν βροχῶν, αἱ ὁποῖαι ἔπληξαν τὴν πρωτεύουσαν καὶ τὸν Βόλον.

Οὕτω ἤρχισε νὰ καλλιεργῆται εἰς τὴν κοινὴν γνώμην ἡ ἀποψις, ὅτι ἡ νέα Κυβέρνησις καίτοι θὰ παραμείνῃ μέχρι τῆς προσεχοῦς Ἀνοίξεως εἰς τὴν ἀρχήν, ἐν τούτοις θὰ ὁλοκληρώσῃ τὸ πρόγραμμά της, τὸ ὁποῖον ἀνεπτύχθη διὰ τῶν προγραμματικῶν δηλώσεων τοῦ κ. Πρωθυπουργοῦ εἰς τὴν Βουλήν.

Ἐν τῷ μεταξὺ ἡ Κυβέρνησις θὰ κάμῃ χρῆσιν τῆς συνταγματικῆς μηνιαίας ἀναβολῆς τῶν ἐργασιῶν τῆς Βουλῆς, προκειμένου νὰ ἀρχίσῃ τὸν καταρτισμὸν τοῦ Νομοθετικοῦ της προγράμματος. Πρὸς τὸν σκοπὸν τοῦτον, ἤδη ἀπότε συνεπληρώθησαν τὰ κενὰ ὑπουργεῖα, ὁ κ. Πρωθυπουργὸς ἔδωσε τακτὴν προθεσμίαν πρὸς τοὺς ὑπουργούς, ἵνα ἐξετάσουν τὰ ἐκκρεμοῦντα κεφαλαιώδη ζητήματα τῶν ὑπουργείων των καὶ νὰ εἰσηγηθοῦν τὰς ἐνδεδειγμένας λύσεις των, μὲ προοπτικὴν τὸ γενικὸν συμφέρον, ἵνα ἐγκρινόμενα ὑπὸ τοῦ ὑπουργικοῦ συμβουλίου λάβουν τὴν ὁδὸν τῆς νομοθετήσεως εἰς τὴν Βουλήν.

Ἐπίσης ὁ κ. Καραμανλῆς διεβίβασε πρὸς τὰ ὑπουργεῖα τὴν τὴν ἀποψίν του, ὅτι εἰς τὰς διαφόρους εἰσηγητικὰς ἐπιτροπάς, δέον νὰ χορηγοῦνται σύντομοι τακτικαὶ προθεσμίαι διὰ τὰς γνωμοδοτήσεις των, οὕτως ὥστε ἡ κυβερνητικὴ μηχανὴ νὰ δραστηριοποιηθῇ καὶ νὰ ἔχῃ ἀμέσους ἀποδόσεις εἰς τὴν ρύθμισιν τῶν διαφόρων ζητημάτων, τὰ ὁποῖα ἐκκρεμοῦν ἢ ἤθελον ἀνακύψει ἐκ τῆς πορείας τῆς διοικήσεως.

Τὸ οἰκονομικὸν θέμα ἀπασχολεῖ ὅλως ἰδιαιτέρως τὴν Κυβέρνησιν καὶ θὰ ἀποτελέσῃ ἀντικείμενον ἐμπεριστατωμένης μελέτης, οὕτως ὥστε ὁ μὲν προϋπολογισμὸς νὰ κινηθῇ κανονικῶς χωρὶς τὴν προσφυγὴν εἰς τὴν Τράπεζαν τῆς Ἑλλάδος, αἱ δὲ ἐπενδύσεις διὰ τὴν ἀνασυγκρότησιν νὰ μὴ καθυστερήσουν.

Διὰ τὸν λόγον αὐτὸν ὁ ὑπουργὸς τῶν Οἰκονομικῶν κ. Ἀποστολίδης, ἐξ ὑπαρχῆς, μελετᾶ τὸν καταρτισθέντα προϋπολογισμόν, προβλέπεται δὲ ὅτι θὰ ἐπιφέρῃ σημαντικὰς μεταβολὰς εἰς τὰ κονδύλια τῶν δαπανῶν, οὕτως ὥστε νὰ ἐξοικονομηθοῦν τὰ ποσὰ τὰ ἀπαιτούμενα διὰ τὰς ἐπενδύσεις, ἢ τουλάχιστον μέρος αὐτῶν, διὰ νὰ μὴ δημιουργηθῇ ἀνάγκη συμπληρώσεώς των ἐκ τῆς βοηθείας.

Πειράματα εἰς Ἀργοστόλιον

ΘΑ ΧΡΩΜΑΤΙΣΘΗ Η ΚΑΤΑΒΟΘΡΑ ΤΡΟΜΠΕΤΑ

Ποῦ πηγαίνει τὸ ἐξαφανιζόμενον θαλάσσιον ὕδωρ;

Διῆλθεν χθὲς τὴν μεσημβρίαν ἐκ τῆς πόλεώς μας μεταβαίνων εἰς Καϊάφα ὁ Δόκτωρ κ. Παγὲ τῆς Ἀμερικανικῆς Ἀποστολῆς πρὸς ἐξέτασιν τῆς λίμνης Καϊάφα. Ὁ κ. Παγὲ θὰ μεταβῇ ἀκολούθως εἰς Μεσολόγγιον πρὸς ἐξέτασιν τῆς λιμνοθαλάσσης καὶ ἐν συνεχείᾳ εἰς τὸ Ἀργοστόλιον πρὸς χρωματισμὸν δι' οὐρανίνης τοῦ θαλασσίου ρεύματος, τὸ ὁποῖον χύνεται καὶ χάνεται κατὰ περίεργον τρόπον εἰς τὴν ἀκτὴν τῆς Λάσης, πιρὰ τὸν μῦλον Τρομπέτα. Διὰ τοῦ χρωματισμοῦ θὰ διαπιστωθῇ εἰς ποίαν ἄλλην πηγὴν ἐξέρχεται τὸ χυνόμενον εἰς τὴν καταβόθραν θαλάσσιον ὕδωρ. Πιθανολογεῖται ὅτι τοῦτο ἐξέρχεται εἰς τὸν Καραβόμολον τῆς Σάμης ἢ εἰς ἄλλας ἰαματικὰς πηγάς, τὰς ὁποίας θὰ παρακολουθήσουν εἰδοποιούμενοι ἐγκαίρως, εὐθὺς ὡς ριφθῇ ἡ οὐρανίνη, οἱ ἰδιοκτῆται, ἐνοικιασταὶ τῶν πηγῶν καὶ πᾶσαι αἱ κατὰ τόπους ἀρχαί. Ἡ ἔρευνα αὕτη ἀναλαμβανομένη ὑπὸ Ἰνστιτούτου τῆς Οὐάσιγκτων ἀκολουθεῖ τὴν γενομένην πρὸ 20ετίας παρομοίαν ἔρευναν τοῦ Ἰταλοῦ Σιμονέττι, ὅστις εἶχε χρησιμοποιήσει μικρὰν ποσότητα ὑλικοῦ πρὸς χρωματισμὸν τῶν ὑδάτων τῆς καταβόθρας Ἀργοστολίου, χωρὶς ὅμως νὰ ἐξακριβωθῇ ποῦ πηγαίνει τὸ θαλάσσιον ὕδωρ ποὺ χύνεται εἰς τὴν καταβόθραν τοῦ Τρομπέτα.

ΔΙΕΞΗΧΘΗΣΑΝ ΧΘΕΣ ΑΙ ΕΚΛΟΓΑΙ ΔΙ' ΑΝΑΔΕΙΞΙΝ ΝΟΜΑΡΧΙΑΚΩΝ ΣΥΜΒΟΥΛΩΝ

Παρουσίᾳ τοῦ διοικητικοῦ ἀντιπροσώπου κ. Τζαμούρη, διεξήχθησαν χθὲς εἰς τὸ Δημαρχεῖον αἱ ἐκλογαὶ διὰ τὴν ἀνάδειξιν νομαρχιακῶν συμβούλων. Ἐψήφισαν οἱ δημοτικοὶ σύμβουλοι, τὰ δὲ ψηφοδέλτια ἐστάλησαν εἰς τὴν Νομαρχίαν, προκειμένου νὰ γίνῃ ἡ διαλογὴ καὶ ἡ ἀνακήρυξις τῶν ἐπιτυχόντων τὴν 1ην Νοεμβρίου.

Ἐκλογαὶ ἐπίσης διεξήχθησαν χθὲς εἰς ὅλους τοὺς Δήμους καὶ τὰς κοινότητας τῆς χώρας.

Ὡς γνωστόν, εἰς τὸν νομὸν Ἀχαΐας θὰ ἐκλεγοῦν 4 νομαρχιακοὶ σύμβουλοι, δύο διὰ τὴν ἐπαρχίαν Πατρῶν καὶ ἀνὰ ἕνας διὰ τὰς ἐπαρχίας Αἰγιαλείας καὶ Καλαβρύτων.

Σταθερὰ ἡ πολιτικὴ ἐξέλιξις

Ο κ. Χ. ΕΥΑΓΓΕΛΑΤΟΣ ΚΑΙ ΠΟΛΛΟΙ ΒΟΥΛΕΥΤΑΙ ΥΠΕΡ ΔΙΕΞΑΓΩΓΗΣ ΕΚΛΟΓΩΝ ΤΟΝ ΝΟΕΜΒΡΙΟΝ 1956

ΕΚΛΟΓΙΚΟΝ ΣΥΣΤΗΜΑ: ΠΛΕΙΟΨΗΦΙΚΟΝ ΚΑΙ ΣΤΕΝΗ ΠΕΡΙΦΕΡΕΙΑ

Ἀφίκετο χθὲς τὸ ἑσπέρας ἐξ Ἀθηνῶν μετοβαίνων εἰς Μεσολόγγιον ὁ βουλευτὴς καὶ πρώην Ὑπουργὸς κ. Χρ. Εὐαγγελάτος. Ὁ κ. Εὐαγγελάτος εἰς συντάκτην τοῦ «Ἐθνικοῦ Κήρυκος» ἐδήλωσε τὰ ἑξῆς ἐπὶ τῆς πολιτικῆς καταστάσεως:

«Αἱ πληροφορίαι τὰς ὁποίας σᾶς ἔδωσα κατὰ τὴν παραμονὴν ἑβδομάδα, διελθὼν τῆς πόλεώς σας, ὡς εἴδατε, ὑπῆρξαν ἀπολύτως ἀκριβεῖς. Καὶ τώρα δύναμαι νὰ σᾶς εἴπω ὅτι παρὰ τὰς ἀντιξόους περιστάσεις, ἐκ τῶν συμφορῶν λόγῳ τῶν βροχῶν, ἡ κατάστασις σταθερῶς θὰ ἐξελιχθῇ πέραν τῆς ἀνοίξεως. Εἶμαι ἀπό τοὺς πιστεύοντας ὅτι αἱ ἐκλογαὶ θὰ ἐνεργηθοῦν τὸν Νοέμβριον τοῦ 1956, ὅτε τερματίζεται ἡ τετραετία τῆς ἐξελεγείσης ὁ Λαός τὴν παροῦσαν Βουλήν. Καὶ εἰς ἄρθρον μου δημοσιευθὲν χθὲς εἰς τὸν «Ἑλληνικὸν Βορρᾶν» τῆς Θεσσαλονίκης, ἀπηρίθμησα τὴν πληθώραν τῶν Κοινοβουλευτικῶν δεδομένων, ἀπό τῆς δεδηλωμένης τοῦ διαγγέλματος τοῦ Βασιλέως Γεωργίου Α', διὰ χειρὸς τοῦ Χατζηλάου Τρικούπη τὸ 1875 γραφέντος καὶ τῶν ἀμετρήτων ἔργων τὰ ὁποῖα ἐπετελέσθησαν κατὰ τὴν τριετίαν καὶ ὁλοκληροῦνται κατὰ τὸ ἀρχόμενον τέταρτον ἔτος τῆς βουλευτικῆς περιόδου. Καὶ ἐμμένομεν πολλοὶ βουλευταὶ εἰς τὴν γνώμην τῆς συμπληρώσεως τῆς τετραετίας, διὰ νὰ λογοδοτήσωμεν δι' ἔργων εἰς τὸν κυρίαρχον Λαόν, ὅπως ἐμμένομεν διὰ τὸ ἐκλογικὸν σύστημα: στενὴν περιφέρειαν καὶ πλειοψηφικόν. Τὸν χρόνον καὶ τὸ σύστημα τῶν ἐκλογῶν πάντως θὰ καθορίσῃ ἡ Βουλή, ὅπου θὰ ἐκτεθοῦν ὅλαι αἱ ἀπόψεις».

ΠΡΟΣΛΗΨΙΣ ΥΠΑΛΛΗΛΩΝ

Ἐπιτροπὴ ἀπολυθέντων ἐκτάκτων ὑπαλλήλων τῆς ὑπηρεσίας Ἐμπορίου Πατρῶν ἐζήτησεν ἀπὸ τὸν Ὑπουργὸν Ἐμπορίου κ. Παπαρρηγόπουλον τὴν ἐπαναπρόσληψίν των καὶ αὔξησιν τοῦ ἀριθμοῦ τῶν 80, οἱ ὁποῖοι, ὡς ἔχει δηλωθῆ, πρόκειται νὰ ἐπαναπροσληφθοῦν εἰς ὁλόκληρον τὴν χώραν.

Ἀποτέλεσμα τῶν ἐντόνων διαμαρτυριῶν

Η ΔΥΣΙΣ ΠΑΡΑΚΟΛΟΥΘΕΙ ΑΝΗΣΥΧΟΣ ΤΗΝ ΝΕΑΝ ΕΛΛΗΝΙΚΗΝ ΕΞΩΤΕΡΙΚΗΝ ΠΟΛΙΤΙΚΗΝ

Η ΑΓΓΛΙΑ ΣΥΝΙΣΤΑ ΝΕΩΝ ΕΚΒΙΑΣΜΟΝ ΤΗΣ ΕΛΛΑΔΟΣ

ΝΕΑ ΥΟΡΚΗ. 16. Ἐν ὄψει τῆς Τετραμεροῦς διασκέψεως τῶν ὑπουργῶν τῶν ἐξωτερικῶν, οἱ ὁποῖοι θὰ συνέλθουν εἰς Γενεύην τὸ τέλος τρέχοντος μηνός, ἡ Οὐάσιγκτων πιεζομένη ὑπὸ τῆς Μ. Βρετανίας καὶ ἐνδιαφερομένη διὰ τὴν Μ. Ἀνατολὴν εἰς τὴν ὁποίαν ἡγεῖται ἡ Τουρκία, προσπαθεῖ νὰ τηρήσῃ ἐφεκτικὴν στάσιν εἰς τὰς προστριβὰς τῆς Ἑλλάδος μὲ τὰς ἐν λόγῳ χώρας. Τὸ Στέητ Ντηπάρτιμεντ ἐλπίζει ὅτι παρερχομένων διὰ τοῦ χρόνου δυσμενῶν ἐντυπώσεων εἰς Ἀθήνας, ἐξ αἰτίας τῆς Τουρκικῆς καὶ τῆς Βρετανικῆς στάσεως, ἡ Ἑλλὰς θὰ ἐπανέλθῃ εἰς τὴν ὁδὸν τῶν συμμαχιῶν της καὶ θὰ συμμετάσχῃ εἰς τὰ μελλοντικῶς γενόμενα γυμνάσια τοῦ ΝΑΤΟ, ἀπὸ τὰ ὁποῖα ἀπέσχε σήμερον. Ἡάντως καίτ