μένην πιστοδοτικὴν στενότητα, ἔκρινεν ὡς ὀρθὰς τὰς ἀναπτυχθείσας ἀποψεις τῶν ὑπευθύνων τῆς Τραπέζης τῆς Ἑλλάδος, ἀλλ' ἐν ταύτῳ ὑπεγράμμισεν ὅτι ἡ Κυβέρνησις θὰ λάβῃ τὰ ἐνδεδειγμένα μέτρα πρὸς θεραπείαν τῆς δημιουργηθείσης καταστάσεως, ἐφαρμόζουσα τὴν οἰκονομικὴν πολιτικήν της. Τοῦτο συμβαίνει, ὅτι μελετᾶται νέα τακτικὴ εἰς τὸ ζήτημα τῆς ἀντιμετωπίσεως τῶν οἰκονομικῶν προβλημάτων, διὰ τῆς ὁποίας θὰ ἀνακουφισθῇ ἡ οἰκονομία τῆς χώρας.

*

ΑΙ ΕΠΙΓΡΑΦΑΙ

Καὶ ἄλλοτε ὑπεγραμμίσαμεν τὴν ἀνάγκην νὰ ἀντικατασταθοῦν ὅλαι αἱ ξενόγλωσσοι ἐπιγραφαί, αἱ ὁποῖαι δίδουν τὴν ἐντύπωσιν ἑνὸς ἐξεζητημένου «γραικυλισμοῦ». Ἡ ἑλληνικὴ γλῶσσα εἶναι τόσον πλουσία, ὥστε νὰ δανείζωνται αἱ ξέναι ἐξ αὐτῆς καὶ, μόνον μερικοὶ Ἕλληνες προστρέχουν εἰς τὰς ξένας, διὰ νὰ ὀνοματίσουν ἕνα μικρομάγαζον ἀκόμη καὶ τουρκιστί. Ἐπειδὴ ὅμως τὸ κακὸν ἐπιβάλλεται νὰ σταματήσῃ, δὲν θὰ ἦτο ἄσκοπον νὰ ἐφαρμοσθῇ τὸ ἀτονῆσαν, ὡς ὑποθέτομεν προπολεμικῶς, μέτρον, τῆς μεγάλης φορολογίας τῶν ξενογλώσσων ἐπιγραφῶν.

*

ΟΙ ΕΜΠΟΡΟ·Υ·ΠΑΛΛΗΛΟΙ

Ὁ Σύλλογος Ἐμποροϋπαλλήλων δι' ἀλλεπαλλήλων ὑπομνημάτων του ἔχει ζητήσῃ ἀπὸ τὴν Κυβέρνησιν, ὅπως οἱ ὑπάλληλοι οἱ ὁποῖοι διαθέτουν οἰκόπεδον, ἀκόμη δὲ καὶ μικροποσὰ διαθέσιμα, ἐνισχυθοῦν διὰ δανείων ὥστε νὰ δυνηθοῦν νὰ ἀνεγείρουν μικρὰς οἰκίας διὰ τὴν στέγασίν των. Εὑρίσκομεν τὸ αἴτημα πολὺ λογικὸν καὶ συνάμα δίκαιον. Τὸ στεγαστικὸν πρόβλημα εἶναι ὀξύτατον καὶ θὰ ἦτο ὡς ἐκ τούτου περίεργον ἂν τὸ Κράτος δὲν ἔσπευδε νὰ ἱκανοποιήσῃ ἕνα αἴτημα τὸ ὁποῖον εὑρίσκεται ἀπολύτως ἐντὸς τῶν πλαισίων τῆς κυβερνητικῆς πολιτικῆς, τὴν ἀνέγερσιν δηλαδὴ ὅσον τὸ δυνατὸν καὶ συντομώτερον περισσοτέρων ἐργατικῶν κατοικιῶν.

*

ΠΕΡΙ ΛΙΠΑΣΜΑΤΩΝ

Οἱ ἀγόραι διαμαρτύρονται διὰ τὴν ἔλλειψιν συμπεπυκνωμένων φωσφορικῶν λιπασμάτων. Ἀνακοίνωσις τῆς ὑπηρεσίας τοῦ Ὑπουργείου Γεωργίας βεβαιοῖ, ὅτι ὑπάρχει πλήρης ἐπάρκεια λιπασμάτων. Ἑτέρα τοιαύτη τῆς ΑΤΕ, ὁμιλεῖ περὶ ὑπάρξεως ἀραιῶν φωσφορικῶν λιπασμάτων καὶ ὅτι κατὰ τὸν προσεχῆ μῆνα θὰ παρασκευασθοῦν συμπεπυκνωμένα τοιαῦτα. Συνεπῶς αἱ ἀγροτικαὶ διαμαρτυρίαι εὐσταθοῦν ὡς τοῦτο προκύπτει ἀπὸ τὰς ἀλληλοσυγκρουομένας, ὡς προανεφέρθη, ἀνακοινώσεις. Ἐκεῖνο τὸ ὁποῖον ὅμως προέχει, εἶναι νὰ παρασκευασθοῦν τὸ ταχύτερον τὰ ζητούμενα λιπάσματα—ἂν καὶ ἔπρεπε νὰ ὑπάρχουν ἤδη,—διότι δὲν πρέπει νὰ παρεμβάλλωνται ἐμπόδια εἰς τὰς καλλιεργείας. Δὲν ἀρκεῖ ἡ καταστροφὴ τῶν ἐσοδειῶν ἀπὸ τὰς θεομηνίας, πρέπει νὰ ὑφίσταται ἀβθηριτισμὸς, ἀναστέλλων τὰς ἀγροτικὰς προσπαθείας;

*

ΝΕΑ ΜΑΣΤΙΞ

Μᾶς πληροφοροῦν ὅτι μεταξὺ τῶν ἄλλων δυσμενῶν συνθηκῶν, αἱ ὁποῖαι θὰ μειώσουν αἰσθητῶς τὴν ἐφετεινὴν παραγωγὴν τοῦ μέλιτος, εἶναι καὶ τὸ ὅτι σμήνη σερσέγγων ἠφάνισαν τὰς μελίσσας, διότι δὲν ἐλήφθη ἐφέτος μέτρον καταπολεμήσεώς των. Ἐπίσης τὰ ἔντομα τοῦτα ἐπέφεραν μεγάλας ζημίας εἰς τὰς σταφυλὰς καὶ τὰς σταφίδας. Πρέπει ὅθεν νὰ ληφθῇ πρόνοια ἐναντίον αὐτῆς τῆς μάστιγος, ὥστε κατὰ τὴν προσεχῆ Ἄνοιξιν ἡ ἐκόλαψίς των νὰ εἶναι ὅσον τὸ δυνατὸν μικροτέρα. Ἡ ἐπιτυχία θὰ ἐξασφαλισθῇ, ἐὰν ἀπὸ τοῦδε ἐπισημανθοῦν αἱ ἑστίαι των καὶ, εἰς τοῦτο θὰ πρέπει ἰδιαιτέρως νὰ συμβάλῃ ὅλος ὁ κόσμος τῆς ὑπαίθρου.

Μικρὰ νέα

Ἡ ἄνοδος τῆς θερμοκρασίας πού ἐσημειώθη τὶς τελευταῖες ἡμέρες εἶχεν ὡς ἀποτέλεσμα νὰ ἐπαναφερθοῦν εἰς τὴν «ἐνέργειαν» οἱ θερινὲς ἐνδυμασίες.

—Οἱ ὁποῖες εἶχον τοποθετηθῆ μόλις πρό τινος εἰς τὴν ναφθαλίνην καὶ τὰ μπαοῦλα.

—Ὁμολογουμένως ὁ καιρὸς, παρὰ τὴν φαινομενικὴν καλωσύνην, ὡς, ἄλλωστε, προλέγουν καὶ οἱ μετεωρολογικοὶ σταθμοί, μᾶς ἐπιφυλάσσει ὀδυνηρὲς ἐκπλήξεις.

Οἱ ὁποῖες, εἴθε, νὰ ἀπέχουν πολύ, τῆς θεομηνίας ποὺ ἔπληξε τὸν Βόλον καὶ τὴν περιοχὴν τῆς πρωτευούσης.

—Ἡ πρότασις τοῦ Δήμου ὅπως τοῦ παραχωρηθῇ ἡ κυριότης τοῦ δασυλλίου θὰ πρέπει νὰ ἐνισχυθῇ ἁρμοδίως.

—Ἔτσι θὰ ἀξιοποιηθῇ, μὲ τὰ ἔργα τῶν ὁποίων τὴν ἐκτέλεσιν προβλέπει ὁ Δῆμος, νὰ ἀξιοποιηθῇ ὁ «πνεύμων» αὐτὸς τῆς πόλεως.

—Πάντως, ἡ συνέλευσις τῆς σημερινῆς καταστάσεως εἶναι ἀπαράδεκτος ἀπὸ τὴν πόλιν

—Τὸ ὑπουργεῖον Ἐμπορίου ἐγνώρισεν ὅτι τὸ αἴτημα τῶν περιοίκων τῶν λαϊκῶν ἀγορῶν ὅπως ὁρισθοῦν δι' αὐτὰς ἄλλα σημεῖα καὶ μάλιστα ἀπόκεντρα, δὲν θὰ γίνῃ δεκτόν.

—Καὶ τοῦτο διότι δὲν πρέπει νὰ παραγνωρίζεται τὸ γεγονὸς, ὡς προσθέτει ἡ ἀνακοίνωσις τοῦ ὑπουργείου—ὅτι ἐξυπηρετεῖται μὲ τὴν σημερινὴν κατάστασιν τὸ καταναλωτικὸν κοινόν.

—Ἡ φιλοτέχνησις τῶν νέων Ἑλληνικῶν γραμματοσήμων ἀνετέθη εἰς τὸν διάσημον Ἕλληνα χαράκτην κ. Δ. Γαλάνην.

—Ἔτσι ὑπάρχει πιθανότης νὰ ἔχωμεν καὶ καλλιτεχνικὰ γραμματόσημα.

—Ἐπ' εὐκαιρίᾳ, ἐρωτᾶται τί ἀπέγινε μὲ τὸ ζήτημα τῆς φιλοτεχνήσεως ἐκ μέρους τοῦ κ. Γαλάνη τοῦ μεταλλίου ἢ ἔστω, τοῦ σήματος τῆς πόλεως.

—Ὡρισμέναι πληροφορίαι ἀναφέρουν ὅτι εἰς τὸ ὅλον ζήτημα ἐστάθη ἐμπόδιον τὸ οἰκονομικὸν μέρος.

Ὡς ἐγνώρισεν ἡ Ὁμοσπονδία τῶν Αὐτοκινητιστῶν, τὸ Συμβούλιον διαιτησίας ἐξέδωσε τὴν ἀπόφασιν ἐπὶ διαφορᾶς μεταξὺ ἰδιοκτητῶν καὶ προσωπικοῦ λεωφορείων καὶ ἀπεδέχθη τὴν καταβολὴν ἀπὸ 1 Ἰανουαρίου 1955 τῆς χορηγηθείσης αὐξήσεως ἐπὶ τῶν ἀποδοχῶν ἤτοι ποσοῦ 150 δραχμῶν εἰς σταθμαρχοελεγκτὰς καὶ ὁδηγοὺς καὶ 120 δρ. εἰς τοὺς εἰσπράκτορας.

ΕΝΟΙΚΙΑΖΕΤΑΙ: Οἰκία Λούξ ἐπὶ τῶν ὁδῶν Κανακάρη—Μιαούλη ἀποτελουμένη ἀπὸ 7 κύρια δωμάτια, χώλ, λουτρὸν πλῆρες, δωμάτιον ὑπηρεσίας κ.λ.π. χρειωδῶν. Ἡλιόλουστον μὲ 4 προσόψεις. Ἐν τῇ οἰκίᾳ ὑπάρχει καὶ χρηματοκιβώτιον ἀκόμη. Πληροφορίαι: κ. Νικόλ. Καμπισόπουλον Κτηματομεσίτην—Μαιζῶνος 98 τηλ. 39—89.

ΣΧΟΛΗ ΟΔΗΓΩΝ ΑΥΤΟΚΙΝΗΤΩΝ

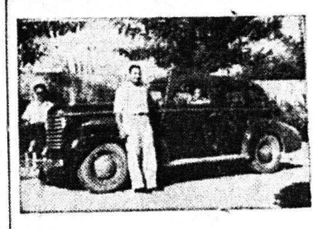

Ἀναλαμβάνω τὴν ἐκπαίδευσιν ὁδηγῶν αὐτοκινήτου ἀπὸ 22 ἕως 40 ἐτῶν, κατόπιν διατειμῆς τοῦ Ὑπουργείου Συγκοινωνιῶν διὰ διπλώματος ἐπαγγελματικοῦ. Ἐπίσης ἀναλαμβάνω τὴν ἐκμάθησιν ὁδηγῶν αὐτοκινήτου διὰ κυρίους καὶ δίδας ἐρασιτεχνικῶς.

ΔΙΟΝ. ΜΠΑΛΑΣΚΕΡΗΣ
Πλατεῖα Γεωργίου Α'.
Καφενεῖον Φραντζῆ. Τηλ. 28-28

ΒΙΒΛΙΑ

Φραγκούδη, Κύπρος Στρατιωτικὴ καὶ Ναυτικὴ ἐγκυκλοπαίδεια τόμοι 10 χρυσόδετοι.
Ἐλευθερουδάκη. Παγκόσμιος ἱστορία τόμοι 3.
Πολυζωΐδη: Γενικὴ ἱστορία τόμοι 5.
Τσιβανοπούλου. Ἀρχαιολογικὸν Λεξικόν.
Εὐσταθίου Μητροπολίτου Θεσσαλονίκης Ἔργα.
Κύνερ. Συντακτικὸν καὶ Γραμματικὴ κ. ἄ. ἐκλογιά.
Πληροφορίαι: Βιβλιοπωλεῖον Δρουκοπούλου.

ΝΕΑ ΟΦΘΑΛΜΟΛΟΓΙΚΗ ΚΛΙΝΙΚΗ
«Ο ΑΓΙΟΣ ΠΑΝΤΕΛΕΗΜΩΝ»
ΕΙΔΙΚΟΥ ΧΕΙΡΟΥΡΓΟΥ ΟΦΘΑΛΜΙΑΤΡΟΥ
ΧΑΡΙΛΛΟΥ Ν. ΤΖΑΒΑΛΑ
ΓΩΝΙΑ ΜΑΙΖΩΝΟΣ — ΕΡΜΟΥ ἀρ. 55
Δέχεται καὶ χειρουργεῖ καθ' ἑκάστην
Δέχεται καὶ ἡσυχαλισμένους ΙΚΑ δι' ἐγχειρήσεις

ΠΑΝΑΓΙΩΤΗΣ Γ. ΚΑΡΑΧΑΛΙΟΣ
ΙΑΤΡΟΣ
Ἰατρεῖον Ἀγ. Νικολάου ἀρ. 60. Τηλέφ. 21—81

ΙΩΑΝΝΗΣ Χ. ΚΑΡΑΜΑΝΟΣ
ΝΕΥΡΟΛΟΓΟΣ — ΨΥΧΙΑΤΡΟΣ
Εἰδικευθεὶς ἐν Βιέννῃ καὶ Ζυρίχῃ
Δέχεται: Ἀγ. Νικολάου 50
Τηλέφωνον ΙΑΤΡΕΙΟΥ 31 — 02
Τηλέφωνον ΟΙΚΙΑΣ 37 — 04

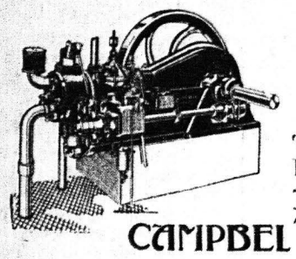

ΠΕΤΡΕΛΑΙΟΜΗΧΑΝΑΙ
ΚΑΜΠΕΛ
ΕΤΟΙΜΟΠΑΡΑΔΟΤΟΙ
Τὸ καύχημα τῆς ἀγγλικῆς Βιομηχανίας. Αἱ μόναι ἐλιγόστροφοι ἁπλαῖ καὶ μὲ ὅλας τὰς νέας τελειοποιήσεις.
CAMPBEL
ΚΥΛΙΝΔΡΟΜΥΛΟΙ ΕΛΑΙΟΤΡΙΒΕΙΑ
ΗΛΕΚΤΡΟΚΙΝΗΤΗΡΕΣ
Ναυτικαὶ μηχαναί, ἀντλίαι, τρακτέρ κλπ.
Τεχν. Γραφ. Χ. ΠΑΠΑΘΑΝΑΣΙΟΥ
Πάτραι Ἀράτου 5. Τηλέφωνον 37—17

Στιλβωτήριον "ΠΑΡΙΖΙΑΝΙΚΟ"
ΑΦΩΝ Π. ΓΙΑΝΝΑΚΟΠΟΥΛΩΝ
ΓΚΡΕΚΑ
ΠΑΤΡΑΙ: Καραϊσκάκη 141
Ἀλλάσσονται χρωματισμοὶ Ὑποδημάτων, Τσαντῶν, Γαντιῶν, Ζωνῶν κ.τ.λ. Βάφονται ἅπαντα τὰ εἴδη ἐκ δέρματος καὶ νάϋλον μὲ εἰδικὸν Ἀμερικανικοῦ τύπου μηχάνημα. Πωλοῦνται ἅπαντα τὰ εἴδη Στιλβωτηρίου εἰς λιανικὴν καὶ χονδρικὴν Πώλησιν.
(Βούρτσες, Βουρτσάκια, Βερνίκια, Ἀλοιφές, Πάτοι, Γορδόνια, Φάρμακον κάλων, Καστορίνες, Ἀνιλίνες, Δερμόλ, Χρώματα Νάϋλον, Ἀσετόν καὶ Διαλυτικόν.)
ΠΩΛΟΥΝΤΑΙ ΕΠΙΣΗΣ ΑΛΧΕΙΑ ΕΘΝΙΚΑ, ΛΑΪΚΑ ΚΑΙ ΣΥΝΤΑΚΤΩΝ

Εἰκόνες τῆς ζωῆς

ΣΤΟ ΚΑΦΕΝΕΙΟ

Γιὰ τὸν "Ἕλληνα τὸ Καφενεῖο ἀποτελεῖ ἀναπόσπαστο κομμάτι τῆς ζωῆς του. Δὲν εἶναι μονάχα μέσον ψυχαγωγίας, ἀλλὰ καὶ μέσον ἐξυπηρετήσεως τῶν διαφόρων ἀναγκῶν μας. Ὁλημερὶς βρίσκεται στὴ διάθεσή μας, προσφέροντας ἀνυπολόγιστη χρησιμότητα. Ἀνθρώπους κάθε λογῆς θὰ συναντήσουμε ἐκεῖ. Ἄλλους νὰ παίζουν χαρτιά, ἄλλους τάβλι, ἄλλους νὰ πολιτικολογοῦν, ἄλλους νὰ διαβάζουν ἐφημερίδι, ἄλλους νὰ φιλολογοῦν, ἄλλους νὰ περιμένουν ἐναγωνίως φιλικό τους πρόσωπο, ἄλλους νὰ διακανονίζουν ἐπαγγελματικές τους ὑποθέσεις... Ὁ χωρικὸς σὰν μπῇ στὴ πόλη ἀπὸ ἐκεῖ θὰ πρωτοτεράσῃ κι' ὁ ταξιδιώτης στὸ καφενεῖο θ' ἀναμένει τὸ μεταφορικὸν του μέσον.

Μ' ἕνα καφεδάκι γλυκὺ βραστὸ ἢ πολλὰ βαρὺ ἐπιλύονται θέματα μερίστης σημασίας! Τοῦτες τὶς μέρες, οἱ πολιτικές, ἰδιαίτερα συζητήσεις δόσαν καὶ πῆραν. Στὴν ἡμερησία διάταξη τὸ Κυριακό! "Οχι βέβαια τοῦ ΟΗΕ ἀλλὰ τοῦ καφενείου!. Ὅτι δὲν συζητήθηκε στὴ Βουλὴ βρίσκει τὴ λύση του στὸ καφενεῖο. Ἡ συμπαθὴς τάξις τῶν συνταξιούχων ἔχει τὸ λόγο «ἐκεῖνο ποὺ δὲν μπορῶ νὰ καταλάβω, ἔλεγε ἐμβριθὴς κύριος, εἶναι ἡ ἀνάμισοτος ἡ ἀπολίτι στος συμπεριφορὰ τῶν "Ἀγγλων σ' ἕνα πληθυσμὸ Ἑλληνικὸ τετρακοσίων χιλιάδων ψυχῶν ποὺ ζητάει τὴν ἐλευθερίαν του. Μὲ τὰ ὅπλα κὶ μὲ τὴ βία τὴ Κύπρο μας θὰ τὴ κρατοῦνε δικήν τους, ἔχασαν ὅμως τὴ φιλία ὅλων τῶν "Ἑλλήνων». Κι' πολιτικὲς συζητήσεις στὸ καφενεῖον δὲν τελειώνουν εὔκολα, δημιουργοῦν ζωηρὸν ἐνδιαφέρον κι' ἠλεκτρισμένη ἀτμόσφαιρα κι' ἐξετάζονται ὅλα τὰ γεγονότα μέχρις ἐξανιλήσεως καὶ τῆς τελευταίας λεπτομερείας. Μὰ κι' οἱ πλημμῦρες τῶν τελευταίων ἡμερῶν δὲν πέρασαν ἀπαρατήρητες. «Ἐγὼ δὲν λυπᾶμαι τοὺς Ἀθηναίους, ἔλεγε συ παθὲς γεροντάκι, τοὺς ἄτυχους Βολιῶτες λυπᾶμαι. Οἱ ἄρχοντες τῶν Ἀθηνῶν καλοπίζουν τὴ πρόσοψη μονάχα τοῦ σπιτιοῦ κὶ δὲν κυτᾶνε τὸ ἐσωτερικὸ του, ποὺ βρίσκεται σὲ κακὰ χάλια».

Στὸ καφενεῖο θὰ συναντήσουμε ἀκόμα κὶ νέα παιδιὰ νὰ πίζουν τραπουλα ἢ τάβλι. Εὐχάριστος τρόπος ψυχαγωγίας ποὺ γίνεται ὅμως πολλές φορὲς; ἐπιβλαβὴς κὶ καταστρεπτικός. Γιατί; ἴσως κανεὶς ρωτήσει. Ἀπλούστατα τὸ χιρτὶ καὶ τὸ χρῆμα συγγενεύουν. Οἱ νέοι πιότερο πρέπει νὰ δημιουργοῦν κὶ λιγώτερο νὰ ψυχαγωγοῦνται.

Ρίχνοντας ὅμως γλήγορες ματιὲς στὸ καφενεῖον ξεχάσαμε κίτι, τὸν ἀκούραστο ἐργάτη του. Τὸ ἀεικίνητο γκαρσόνι ποὺ προσφέρεται πρόθυμα γιὰ τὴν ἐξυπηρετησή μας.

ΤΑΚΗΣ ΦΩΤΟΣ

ΑΤΜΟΠΛΟΙΑ
ΕΥΑΓΓΕΛΟΥ Κ. ΤΟΓΙΑ
Τὸ γνωστὸν θαλαμηγὸν
"Κ. ΤΟΓΙΑΣ"
Τρίτην 2αν πρωϊνὴν διὰ Ζάκυνθον, Ἀηξούριον, Ἀργοστόλιον.
Τρίτην 10ην ἑσπερινὴν διὰ Πειραιᾶ.
Πέμπτην 2αν πρωϊνὴν διὰ Ζάκυνθον, Ἀηξούριον, Ἀργοστόλιον.
Πέμπτην 10ην ἑσπερινὴν διὰ ΠΕΙΡΑΙΑ, Σύρον, Τῆνον, Μύκονον. Ἅγιον Κήρυκον (Ραδιοῦχα λουτρὰ), Βαθὺ, Καρλόβασι.
Πρακτορεῖον: Κ. Λαγωγιάννη
Ὄθωνος—Ἀμαλίας 52
Τηλεφ. 36—88

ΠΟΛΟΥΝΤΑΙ οἰκόπεδα τμηματικῶς ἢ ἐν συνόλῳ εἰς τὸ κέντρον τῶν Μπουζαϊτίκων (Προάστειον) παρὰ τὴν δημοσίαν ὁδὸν ἰδιοκτησίας Γεωργίου Φαιλάδη, εἰς τιμὰς ἐξαιρετικῆς εὐκαιρίας, μὲ ἄρκετα ἐλαιόδενδρα πλήρως ἀναπτυγμένα μεγάλη ἀπόδοσις. Οἱ ἐνδιαφερόμενοι νὰ ἀποτανθῶσιν εἰς τὸν πληρεξούσιον κ. Νικόλ. Καμπισόπουλον, κτηματομεσίτην, Μαιζῶνος 98, τηλ. 39—89 ὅπου ὑπάρχει καὶ σχεδιάγραμμα τῶν οἰκοπέδων.

ΜΑΡΚΙ ΣΟΚΟΛΑΤΑΚΙΑ
ΓΑΛΑΚΤΟΣ
ΕΒΓΑ

Α)ΗΙ ΚΑΒΟΥΝΙΔΟΥ Α. Ε.
Τὸ θαλαμηγὸν
«ΓΑΛΑΡΟΣ»
Σήμερον Δευτέραν 11.30 νυκτερινὴν διὰ Ἰθάκην, Σάμην, Ἀργοστόλιον, Φισκάρδον Βασιλικὴ Νιδρὶ, Λευκάδα, Πρέβεζα, Πάργα, Παξοὺς, Κέρκυραν Ἠγουμενίτσα. Ἐπιστροφὴ διὰ τῶν ἰδίων προσεγγύσεων.
ΤΕΤΑΡΤΗΝ 11ην ἑσπερινὴν διὰ Πειραιᾶ.
Πέμπτη 11.30 νυκτερινὴν διὰ Ἀστακὸν, Κάλαμον, Μύτικα, Ζαβέρδα, Λευκάδα, Πρέβεζα. Ἐπιστροφὴ διὰ τῶν ἰδίων προσεγγύσεων.
Πρακτορεῖον ΙΩ. ΑΘΑΝΑΣΟΠΟΥΛΟΥ
Πλατεῖα Τριῶν Συμμάχων 5 — Τηλέφωνον 32—35

ΑΤΜΟΠΛΟΙΑ ΑΔΕΛΦΩΝ Σ. ΤΥΠΑΛΔΟΥ Α. Ε.
Τὸ ὑπερωκεάνειον
«ΑΓΓΕΛΙΚΑ»
Ἑκάστην ΤΡΙΤΗΝ μεσονύκτιον Σάμην, Ἰθάκην, Κέρκυραν Βρινδήσιον,
Ἑκάστην ΠΑΡΑΣΚΕΥΗΝ 10 μ. μ. Πειραιᾶ, Χανιά, Ρέθυμνον Ἡράκλειον.
Πρακτορεῖον ΙΩΑΝΝΟΥ ΙΓΓΛΕΣΗ — Τηλέφωνον 21—51

ΥΠΕΝΘΥΜΙΖΟΜΕΝ ΑΥΤΟ:
"Ὅτι, ἐνῶ τὰ καθαριστήρια ηὔξησαν τὴν τιμὴν τῶν καθαριστικῶν, ἡ ἐπιχείρησις τῶν τελειοτέρων καθαριστηρίων τῆς Ἑλλάδος.
ΜΑΓΙΚΟΝ,
ἀπεφάσισε νὰ μείνῃ εἰς τὰς παλαιὰς τιμὰς τῶν δραχ. 30 μὲ παραλαβὴν καὶ παράδοσιν κατ' οἶκον.
ΕΠΙΧΕΙΡΗΣΙΣ ΚΑΘΑΡΙΣΤΗΡΙΩΝ
ΜΑΓΙΚΟΝ,
Τηλ. 21—18 36—11

ΜΟΤΟΣΥΚΛΕΤΑΙ
CSEPEL DE LUXE 250

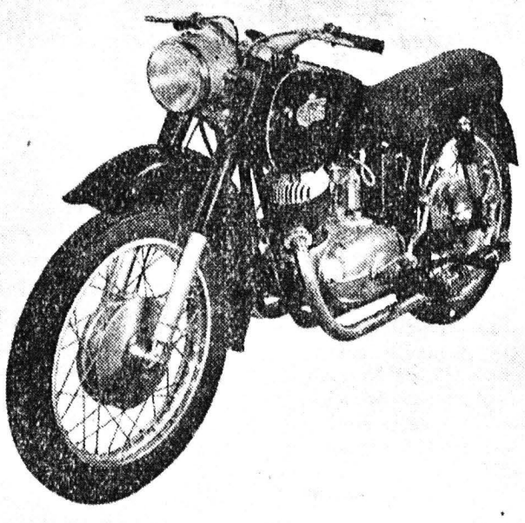

Τὸ θαῦμα τῆς Οὐγγρικῆς Βιομηχανίας. Σουσπασιὸν παλινδρομικὴ μὲ ἀμορτισέρ ἐλκίου. Τέσσαρες ταχύτητες εἰς τὸ πόδι. Ἰσχυρὰ μηχανή. Λίγα καύσιμα. Χαμηλὴ τιμὴ
Ἀντιπρόσωπος μετὰ παρακαταθήκης
Ε. Κ. Δημακόπουλος
Μαιζῶνος 89 — ΠΑΤΡΑΙ

Εἶναι κοσμοθεωρία ὁ Χριστιανισμὸς;

Μετ' ἰδιαιτέρας εὐχαριστήσεως ἀνεγνώσαμεν δημοσιευθεῖσαν πρὸ ἡμερῶν εἰς τὴν καλὴν Κορινθιακὴν συνάδελφον «Ἐφημερίς τῆς Κορίνθου» μελέτην τοῦ κ. Γεωργίου Κωνσταντινοπούλου τέως Ἐπιθεωρητοῦ Συνεταιρισμῶν καὶ ἐν τῇ ὁποία πολύ προσφυῶς ἐξετάζεται τὸ, ἐν τῇ ἐπικεφαλίδι, θέμα.

Ὁ κ. Κωνσταντινόπουλος ὁ ὁποῖος ἠνάλωσεν ἑαυτὸν συμβάλλων μὲ ὅλας του τὰς δυνάμεις μετὰ εἰλικρινοῦς ἀφοσιώσεως προσηλωμένος εἰς τὴν ἀγνὴν συνεταιριστικὴν ἰδέαν, λαμβάνων ἀφορμὴν ἀπὸ τὴν κοινοβιακὴν ὀργάνωσιν τῶν Ἀποστόλων καὶ παραλληλίζων ταύτην πρὸς τὴν ἰδέαν τῶν Συνεταιρισμῶν ἀποδίδει εἰς ἐκείνην τὴν ἀρχὴν τῆς ὡραίας καὶ καρποφόρου αὐτῆς; ἰδέας, ἤτοι ὅτι πρῶτος ἐφήρμοσε ταύτην ὁ Ἰησοῦς Χριστὸς συμπληρώσας κιτόπιν διὰ τῶν ψυχοσωτηρίων διδασκαλιῶν του.

Τοιουτοτρόπως ἀντικρούων τοὺς Εὐαγγελιστὰς τῆς Κορίνθου ἀποδεικνύει δι' ἐμπεριστατωμένης παρατηρήσεως καὶ πληθώρας παραδειγμάτων ὅτι ὁ Χριστιανισμὸς δὲν εἶναι θεωρία ἀφορῶσα τμῆμα τῆς κοινωνίας τῶν ἀνθρώπων, ἀλλὰ μία θεωρία ὑψίστης σπουδαιότητος ἀνταποκρινομένη εἰς ὅλας τὰς ἐκδηλώσεις τῆς ζωῆς δι' ὅλον τὸν κόσμον καὶ ἡ ὁποία ἐφαρμοζομένη τιμίως καὶ εὐσυνειδήτως ἀποδίδει τὰ ἄριστα, διὰ τὴν κοινωνίαν, ἀποτελέσματα, ἐφ' ὧ καὶ τὸν συγχαίρομεν.

***

ΣΗΜΑΙΕΣ
Οἰκιῶν, Θαλάσσης
Σχολικαὶ Λάβαρα Σωματείων
Λάβαρα Δημοτ. Δημαρχιακῶν καὶ ὅτι ἀφορᾶ τὴν σημαίαν
Ζητήσατε μας προϋπολογισμόν. Θὰ σᾶς ἐξυπηρετήσωμεν ταχύτατα καὶ μὲ λογικωτέρας τιμάς.

ΠΩΛΕΙΤΑΙ: Στρογγυλὸν ὠρολόγιον τοίχου διαμέτρου 25)οο κιτάλληλον διὰ γραφεῖον ἢ ἐργοστάσιον εἰς συμφέρουσαν τιμήν. Πληροφορίαι παρ' ἡμῖν.

ΕΝΟΙΚΙΑΖΕΤΑΙ ἀνατολικὴ οἰκία ἐξ 6 δωματίων κλπ. χρειωδῶν. Πληροφορίαι ὁδὸς Κορίνθου 350.

ΠΑΡΑΔΙΔΟΝΤΑΙ
ΓΑΛΛΙΚΑ
Καὶ κατ' οἶκον παρ' εἰδικῆς διπλωματούχου διδασκαλίσσης. Πληροφορίαι παρ' ἡμῖν.

Τὸ μοναδικὸν εἰς τὸ εἶδος του ἐργοστάσιον
Σουτιὲν καὶ κορσέδων
ἐπὶ παραγγελίᾳ
Μαρίας Φεβράνογλου
Ἀνακαινιζόμενον τελείως καὶ πλουτιζόμενον μὲ ὅλα τὰ τελευταῖα σχέδια καὶ μοδέλα μεταφέρεται ἀπὸ 1ης προσεχοῦς Νοεμβρίου 1955 εἰς τὴν Διασταύρωσιν Κανακάρη-Παντανάσσης.

MARVELUS
Ἀμερικανικὴ ἐλαιοβαφὴ τριχῶν εἰς κρέμμα καὶ ὑγρά. Ἀνωτέρα ἁλῶν. Πωλεῖται εἰς τὸ κομμωτήριον
ΑΝΔΡΕΟΥ ΤΣΕΛΛΗ
Ἁγίου Νικολάου 29

ΒΙΒΛΙΑ - ΤΣΑΝΤΕΣ
Τὰ σχολικά σας βιβλία
ΔΗΜΟΤΙΚΟΥ
ΓΥΜΝΑΣΙΟΥ
ΒΟΗΘΗΤΙΚΑ
ΜΕΤΑΦΡΑΣΕΙΣ
Ὡς καὶ ἄπασαν τὴν γραφικὴν σας ὕλην εἰς πλουσίαν συλλογήν, θὰ τὴν προμηθευθῆτε μὲ τιμὰς ΑΘΗΝΩΝ στὸ Βιβλιοπωλεῖον «ΧΑΡ. ΜΠΑΤΙΣΤΑ»
Ρήγα Φερραίου 67

Τυρόπηττες
"ΦΙΛΙΠΣ"

Εἰς τὸ Μουσεῖον τῶν Πατρῶν

ΑΜΑΖΟΝΟΜΑΧΙΑ

Ἀνάγλυφος παράστασις εἰς τρεῖς πλάκας ἐκ Πατρῶν

Πρὸ πολλῶν ἐτῶν εἶχον εὑρεθῆ ὄπισθεν οἰκίας παρὰ τὰς ἐπαύλεις Στουρζολοπούλου τρεῖς πλάκες ἐξ ἀμιλλίθου μὲ παράστασιν Ἀμαζονομαχίας. Ὁ γλυπτὸς διάκοσμος καταλαμβάνει ἅπαταν τὴν μίαν πλευρὰν ἑκάστης πλακός, μὲ τὴν διαφορὰν ὅτι, ἐνῶ εἰς τὰς ζωφόρους ἀρχαίων μνημείων αἱ μορφαὶ ἑκάστου συνέγματος συνεχίζονται ἀπὸ τῆς μιᾶς πλακὸς εἰς τὴν ἄλλην, εἰς τὰς ἐν προκειμένῳ πλάκας ἕκαστον σύμπλεγμα περικλείεται ἐντὸς ἀναγλύφου περιθωρίου ἐξ ἀσταγάλου. Αἱ ἐν λόγῳ πλάκες ἐδημοσιεύθησαν εἰς ξένον ἀρχαιολογικὸν σύγγραμμα τὸ 1878, οὗ δὲ ἀπόκεινται ἀπὸ 4 ἐτῶν εἰς τὸ ἐνταῦθα ἀρχαιολογικὸν Μουσεῖον. Ἡ ἀπεικονιζομένη Ἀμαζονομαχία εἶναι ἀνάπαράστασις μέρους τῆς Ἀμαζονομαχίας ἐκ τῆς ζωφόρου τοῦ ἐν τῇ Φιγαλείᾳ καὶ ἐν θέσει Βασσαὶ τῆς Μεσσηνίας ναοῦ τοῦ Ἐπικουρείου Ἀπόλλωνος τοῦ 5 π.χ. αἰῶνος.

Αἱ πλάκες τοῦ Μουσείου κατεσκευάσθησαν κατὰ τοὺς ρωμαϊκοὺς χρόνους καὶ ὁ ἀντιγραφεὺς ἐφρόντισε νὰ ἀποδώσῃ πιστῶς τὰς μορφὰς ἐν ὅλαις ταῖς λεπτομερείαις, ὅπως ἦσαν αἱ τῆς ζωφόρου τῆς Φιγαλείας εἰς μεγαλείτερον μέγεθος.

**

Ἡ ἀναπαράστασις ἐξ