νη, τὸ ὁποῖον κατὰ τὰς ἐπιστημονικὰς πραγματείας, ἐνδείκνυται κατὰ τῶν ὄγκων τοῦ καρκίνου. Ἡ ἀπόρριψις ἐγένετο μὲ τὴν δικαιολογίαν, ὅτι ἡ αἴτησις δὲν συνωδεύετο ἀπὸ μελέτας κλινικῶν ἐρευνῶν, ὡς πρὸς τὴν χρησιμότητά του. Οἱ ἐπιστημονικοὶ κύκλοι διατείνονται, ὅτι τὸ Α.Υ.Σ. δὲν ἔπρεπε νὰ νὰ ἀπορρίψῃ ἀσυζητητεὶ τὴν ἐν λόγῳ αἴτησιν, ἀλλ' ὤφειλε νὰ ζητήσῃ τὴν γνώμην τοῦ 'Αντικαρκινικοῦ Ἰνστιτούτου τῶν Ἀθηνῶν, ὡς πλέον εἰδικοῦ ἰδρύματος ἐπὶ τοῦ θέματος. Ἐπειδὴ ὑπάρχουν μερικαὶ χιλιάδες ἀσθενῶν ἐκ τῆς ἐπαράτου αὐτῆς νόσου, ποὺ ἔχουν στηρίξει τὰς ἐλπίδας των εἰς τὴν Σαρκολυσίνην, καλὸν θὰ ἦτο τὸ Ὑπουργεῖον Προνοίας νὰ ἐπανεξετάσῃ τὸ θέμα.

## ΑΓΡΟΤΙΚΑ

Εὑρίσκομεν λογικώτατον τὸ αἴτημα τοῦ ἀγροτικοῦ κόσμου, ὅπως εἰς τὰ φορολογικὰ δικαστήρια, ὅταν ἐξετάζωνται ἐνστάσεις ἀγροτῶν φορολογουμένων, συμμετέχουν εἴτε γεωπόνοι, εἴτε ἀγροτικοὶ ἀντιπρόσωποι. Τοῦτο, διότι, ἡ ἐκτίμησις τῆς κρίσεως τῶν εἰδικῶν περὶ τὰς ἀποδόσεις τῶν καλλιεργειῶν, εἶναι ἀναντικατάστατος, δοθέντος, ὅτι οἱ λοιποὶ συμμετέχοντες εἰς τὰ τοιαῦτα δικαστήρια, εἶναι ὡς ἐπὶ τὸ πλεῖστον ἀνίδεοι τῶν ἀγροτικῶν πραγμάτων. Τὸ Ὑπουργεῖον Οἰκονομικῶν ἐπιβάλλεται νὰ ἐξετάσῃ εὐμενῶς, τὸ αἴτημα τῆς μεγαλειτέρας μερίδος τοῦ Ἑλληνικοῦ πληθυσμοῦ, ποὺ ἀσχολεῖται ἀποκλειστικῶς μὲ τὰς καλλιεργείας.

## ΟΙ ΥΓΕΙΟΝΟΜΙΚΟΙ

Τὸ μέτρον νὰ ὑπηρετοῦν 36 μῆνες εἰς τὰς τάξεις τοῦ στρατοῦ, οἱ ὑγειονομικοὶ (ἰατροί, φαρμακοποιοὶ καὶ ὀδοντίατροι) εἶναι ἄδικον, ἐφ' ὅσον οἱ ὑπηρετοῦντες εἰς ὅλα τὰ ἄλλα ὅπλα, ἀπολύονται μετὰ 24μηνον θητείαν. Κατ' αὐτὸν τὸν τρόπον, δημιουργεῖται μία ἀνισότης εἰς τὰς ὑποχρεώσεις τῶν στρατευομένων, ἡ ὁποία ἀποβαίνει εἰς βάρος μιᾶς κατηγορίας χρησιμωτάτων εἰς τὴν κοινωνίαν ἐπιστημόνων. Ἤδη, μὲ τὴν ἐπέκτασιν τῆς ἰατροφαρμακευτικῆς περιθάλψεως εἰς τὴν ὕπεθρον, πρὸς ἐπάνδρωσιν 1500 ἰατρικῶν σταθμῶν, οἱ ἐν λόγῳ ἐπιστήμονες καθίστανται ὑπέρποτε ἀναγκαῖοι καὶ ἡ Κυβέρνησις θὰ πρέπει νὰ ἐξετάσῃ ἐξ ὑπαρχῆς τὸ ζήτημα τῆς ὑποχρεώσεώς των ὑγειονομικοῦς.


**Καρδιογράφος**

Νεωτάτου τύπου μηχανήματα ἠλεκτροκαρδιογραφίας, ἀπολύτου ἀκριβείας διὰ τὴν ἔγκαιρον καὶ ἀκριβῆ διάγνωσιν καρδιακῶν νοσημάτων, ἐγκατεστάθησον ἀπὸ τοῦ ἰατροῦ

**Μ. ΣΤΑΘΑΚΟΠΟΥΛΟΥ**

ΠΑΤΡΑΙ
Κανακάρη 157



**ΣΧΟΛΗ ΟΔΗΓΩΝ ΑΥΤΟΚΙΝΗΤΩΝ**

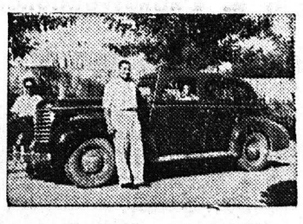

Ἀναλαμβάνω τὴν ἐκπαίδευσιν ὁδηγῶν αὐτοκινήτου ἀπὸ 22 ἕως 35 ἐτῶν, κατόπιν διαταγῆς τοῦ Ὑπουργείου Συγκοινωνιῶν διὰ διπλώματος ἐπαγγελματικοῦ Ἐπίσης ἀναλαμβάνω τὴν ἐκμάθησιν ὁδηγῶν αὐτοκινήτου διὰ κυρίους καὶ δίδας ἐρασιτεχνικῶς.

**ΔΙΟΝ. ΜΠΑΛΑΣΚΕΡΗΣ**

Πλατεῖα Γεωργίου Α'.

Καφενεῖον Φραντζῆ. Τηλ. 28-28



**ΣΧΟΛΗ ΣΩΦΕΡ ΤΑΒΟΥΛΑΡΗ**

Ἀναλαμβάνει τὴν τελείαν ἐκγύμνασιν Ὁδηγοῦ Αὐτοκινήτων δι' ἐπαγγελματικὰ καὶ ἐρασιτεχνικὰ διπλώματα, φορτηγῶν καὶ ἐπιβατικῶν.

*Κολοκοτρώνη 34 Πάτραι*



ΠΩΛΕΙΤΑΙ τὸ ἐπὶ τῆς ὁδοῦ Πατρῶν—Πύργου καὶ πλησίον τῶν Δημοτικῶν Σφαγείων κτίριον 12Χ20 μετὰ περιοχῆς οἰκοπέδου 1200 πήχεων, περιμανδρωμένον μὲ ἀρτεσιανὸν, κατάλληλον δι' οἱανδήποτε χρῆσιν. Πληροφορίαι Σαχτούρη 38α.



**ΜΟΤΟΣΥΚΛΕΤΑΙ**
**CSEPEL DE LUXE 250**

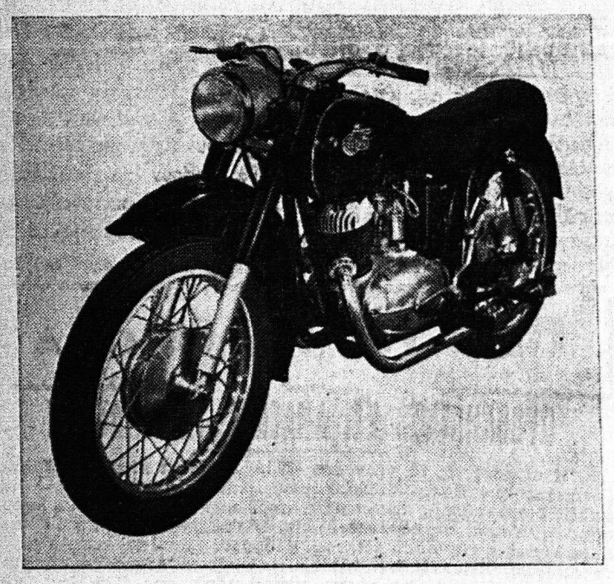

Τὸ θαῦμα τῆς Οὐγγρικῆς Βιομηχανίας. Σουσπασεὸν παλινδρομικὴ μὲ ἀμορτισέρ ἐλαίου. Τέσσαρες ταχύτητες εἰς τὸ πόδι. Ἰσχυρὰ μηχανή. Λίγα καύσιμα. Χαμηλὴ τιμή

Ἀντιπρόσωπος μετὰ παρακαταθήκης

**Ε. Κ. Δημακόπουλος**

Μαιζῶνος '89 — ΠΑΤΡΑΙ


## Μικρὰ νέα

—Μεγαλειτέρα κίνησις, ἀπὸ τὰ Χριστούγεννα, παρουσίασε ἡ πρωτοχρονιάτικη ἀγορά.

— Αἰτία ὡς πιστεύεται, τὸ γεγονὸς ὅτι πολλὲς ἐπιχειρήσεις ἄργησαν τὰ Χριστούγεννα νὰ δώσουν τὸ δῶρον εἰς τοὺς ἐργαζομένους.

— Φυσικά, ἡ μεγαλείτερη κίνησις παρετηρήθη εἰς τὴν ἀγορὰν μπουνταμάδων.

— Ἂν καὶ χιλιάδες φασουλῆδες, καὶ κουκλίτσες ἀναμένουν εἰσέτι νὰ ξαναπεράσῃ ἀπὸ τὶς 4 βιτρίνες τῶν καταστημάτων των ἡ στρατιὰ τοῦ παιδοκόσμου.

—Πρὸς τὴν ὁποίαν, ἀνέκαθεν, χαρίζουν τὴν πιὸ ἀνέκφραστην χαράν.

—Εἰς μερικὰ σκαλάκια τῆς κλίμακος Ἁγίου Νικολάου ἔχει «φαγωθῆ» τὸ τσιμέντο καὶ τὰ προεξέχοντα σίδερα ἀποτελοῦν παγίδες διὰ τοὺς κατερχομένους.

—Κάτι ἀνάλογο συμβαίνει καὶ μὲ μερικὰ σκαλοπάτια τῶν ὁδῶν ποὺ συνδέουν τὴν «κάτω πόλιν» μὲ τὴν ὁδὸν Δασυλλίου.

—Καὶ ἐφέτος ἐτηρήθη τὸ ἔθιμο τοῦ «ἀνοίγματος» τῶν καταστημάτων κατὰ τὴν πρώτην τοῦ Νέου Ἔτους.

—Φυσικά, ἡ «ἱεροτελεστία» διήρκεσεν ὀλίγα λεπτὰ τῆς ὥρας μόνον.

—Εἶναι ἄγνωστον μέχρι στιγμῆς πόσες τράπουλες ἐπωλήθησαν ἐφέτος ἀπὸ τὸ μονοπόλιον.

—Γνωστὸν ὅμως εἶναι ὅτι παρετηρήθη ἐφέτος, κατὰ κυριολεξίαν ὄργιον χαρτοπαιξίας».


ΖΗΤΕΙΤΑΙ παρὰ τριμελοῦς οἰκογενείας ὑπηρεσία διὰ τὴν ἡμίσειαν πρωϊνὴν ἡμέραν. Πληροφορίαι Καποδιστρίου 68 καὶ ὥρας 4—6 μ. μ.



ΑΤΜΟΠΛΟΙΑ

**ΕΥΑΓΓΕΛΟΥ Κ. ΤΟΓΙΑ**

*Τὸ γνωστὸν θαλαμηγὸν*

**"Κ. ΤΟΓΙΑΣ"**

*Τρίτην 2αν πρωϊνὴν διὰ Ζάκυνθον, Ληξούριον, Ἀργοστόλιον.*

*Τρίτην 10ην ἑσπερινὴν διὰ Πειραιᾶ.*

*Πέμπτην 2αν πρωϊνὴν διὰ Ζάκυνθον, Ληξούριον, Ἀργοστόλιον.*

*Πέμπτην 10ην ἑσπερινὴν διὰ ΠΕΙΡΑΙΑ, Σύρον, Τῆνον, Μύκονον. "Αγιον Κήρυκον(Ραδιοῦχα λουτρὰ), Βαθύ, Καρλόβασι.*

*Πρακτορεῖον:* **Κ. Λαγωγιάννη**

*Ὀθωνος—Ἀμαλίας 52*

*Τηλεφ. 36—88*



**ΑΠΟ ΤΟΝ ΘΙΑΣΟΝ ΤΟΥ "ΠΑΝΘΕΟΥ"**

*Ἡ ἐκλεκτὴ καλλιτέχνις τοῦ θιάσου κ. Τοῦλα Δημητρίου*

*ΠΩΛΕΙΤΑΙ κτίριον ἐπὶ τῆς παραλιακῆς ὁδοῦ πλησίον τῶν δημοτικῶν σφαγείων 12Χ20 μὲ περιοχὴν οἰκοπέδου 1.200 πήχεων, μὲ ἀρτεσιανὸν κατάλληλον δι' οἱανδήποτε χρῆσιν. Πληροφορίαι Σαχτούρη 38α.*



**ΕΦΗΜΕΡΙΔΕΣ**

**Ἀγγλικαὶ — Ἰταλικαὶ**

**Ἀμερικανικαὶ**

Ἐπίσης περιοδικὰ καὶ

Φιγουρίνια

Καθημερινὰ παραλαβαὶ

*Βιβλιοχαρτοπωλεῖον*

**ΧΑΡ. ΜΠΑΤΙΣΤΑ**

Ρήγα Φερραίου 67 Πάτραι



Τὲ μοναδικὸν εἰς τὸ εἶδος του ἐργοστάσιον

**Σουιὲν καὶ κορσέδων**

ἐπὶ παραγγελία

**Μαρίας Φεβράνογλου**

Ἀνακαινιζόμενον τελείως καὶ πλουτιζόμενον μὲ ὅλα τὰ τελευταῖα σχέδια καὶ μοδέλα μεταφέρεται ἀπὸ 1ης προσεχοῦς Νοεμβρίου 1955 εἰς τὴν διασταύρωσιν Κανακάρη-Ποντανάσσης.



**ΑΗ ΚΑΒΟΥΝΙΔΟΥ Α. Ε.**

*Τὸ θαλαμηγὸν*

**«ΓΛΑΡΟΣ»**

*Σήμερον Δευτέραν 11.30 νυκτερινὴν διὰ Ἰθάκην, Σάμην, Ἀγ. Εὐφημίαν, Φισκάρδον Βασιλικὴ Νιδρὺ, Λευκάδα, Πρέβεζα, Πάργα, Παξοὺς. Κέρκυραν Ἠγουμενίτσα. Ἐπιστροφὴ διὰ τῶν ἰδίων προσεγγίσεων.*

*ΤΕΤΑΡΤΗΝ 11ην ἑσπερινὴν διὰ Πειραιᾶ.*

*Πέμπτη 11.30 νυκτερινὴν διὰ Ἀστακὸν, Κάλαμον, Μύτικα, Ζαβέρδα, Λευκάδα, Πρέβεζα. Ἐπιστροφὴ διὰ τῶν ἰδίων προσεγγίσεων.*

*Πρακτορεῖον ΙΩ. ΑΘΑΝΑΣΟΠΟΥΛΟΥ*

*Πλατεία Τριῶν Συμμάχων 5 — Τηλέφωνον 32—35*



**ΝΕΑ ΟΦΘΑΛΜΟΛΟΓΙΚΗ ΚΛΙΝΙΚΗ**

**«Ο ΑΓΙΟΣ ΠΑΝΤΕΛΕΗΜΩΝ»**

ΕΙΔΙΚΟΥ ΧΕΙΡΟΥΡΓΟΥ ΟΦΘΑΛΜΙΑΤΡΟΥ

**ΧΑΡΙΛΑΟΥ Ν. ΤΖΑΒΑΛΑ**

ΓΩΝΙΑ ΜΑΙΖΩΝΟΣ — ΕΡΜΟΥ ἀρ. 55

Δέχεται καὶ χειρουργεῖ καθ' ἑκάστην

Δέχεται καὶ ἠσφαλισμένους ΙΚΑ δι' ἐγχειρήσεις



Ο ΟΔΟΝΤΙΑΤΡΟΣ

**Κ. ΜΙΧΑΗΛ ΒΟΪΝΕΣΚΟΣ**

ΔΕΧΕΤΑΙ ΕΝ ΤΩ ΙΑΤΡΕΙΩ ΤΟΥ ΦΙΛΟΠΟΙΜΕΝΟΣ—ΥΨΗΛΑΝΤΟΥ ΚΑΘ' ΕΚΑΣΤΗΝ 4—8 Μ. Μ



**ΚΑΘΑΡΙΣΤΗΡΙΟΝ - ΒΑΦΕΙΟΝ - ΣΙΔΗΡΩΤΗΡΙΟΝ**

**"ΑΠΑΡΑΜΙΛΛΟΝ"**

**ΗΛΙΟΠΟΥΛΟΣ ΚΑΙ ΒΑΣΙΛΟΠΟΥΛΟΣ**

Ἡ καλλιτέρα διαφήμισί μας εἶναι ἡ ἀρίστη ἐργασία μας

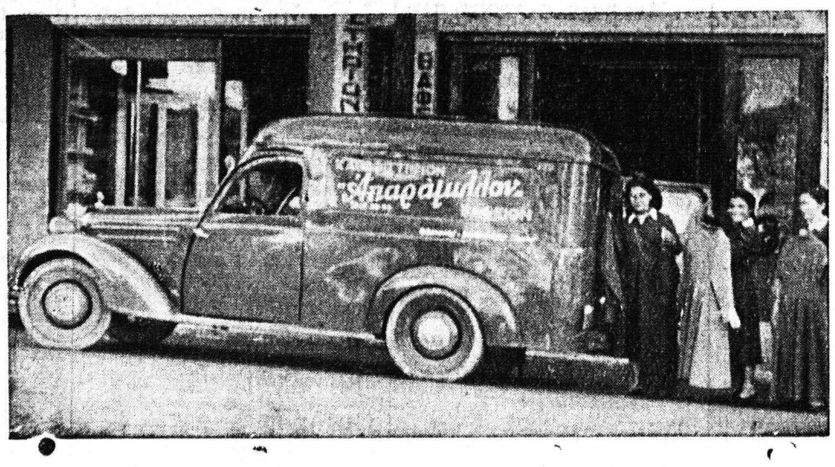

Διαθέτομεν τὴν τελειοτέραν ὀργάνωσιν ἐξυπηρετήσεως

Κεντρικὸν Πρατήριον: Πλατεῖα Γεωργίου Α'. 40. Πρατήριον: Σταμ. Βουλγάρεως 35 (Προσφυγικά). Πρατήριον Καποδιστρίου 37 (ἔναντι Ἁγίας Βαρβάρας). Πρατήριον ἐν Κάτω Ἀχαΐᾳ. ΕΡΓΟΣΤΑΣΙΟΝ—ΠΡΑΤΗΡΙΟΝ Σαχτούρη 22. Τηλέφωνον 38—90

*ΠΑΡΑΛΑΒΗ ΚΑΙ ΠΑΡΑΔΟΣΙΣ ΚΑΤ' ΟΙΚΟΝ*


*Ἐπιστήμη καὶ πρακτική*

# Η ΚΑΤΑΣΤΡΟΦΗ ΤΗΣ ΒΙΒΛΙΟΘΗΚΗΣ ΤΗΣ ΑΛΕΞΑΝΔΡΕΙΑΣ ΥΠΗΡΞΕ ΜΕΓΑΛΗ ΑΠΩΛΕΙΑ

τοῦ κ. ΤΑΚΗ Δ. ΓΙΑΝΝΑΚΟΠΟΥΛΟΥ

Ἐνῶ μίαν ἡμέραν στεκώμουν ἔξωθι τῆς οἰκίας μου ἔτυχεν ἐκίνην τὴν στιγμὴν νὰ διέρχεται ἕνας γυρολόγος γέρων χονδρός, μετρίου ἀναστήματος καὶ ἐφώναζε «κουτάλες», «χωνιά», «τιγάνια» καὶ κλπ. Ἐγὼ τὸν ἐγνώρισα τὸν γέρο αὐτὸν καθότι τὸν ἔχω ἀπαντήσει πολλὲς φορὲς εἰς τοὺς δρόμους τῆς πόλεως καὶ ἀμέσως τὸν ἐκάλεσα νὰ καθήσῃ νὰ πιῇ ἕνα κρασὶ εἰς τὴν παραπλεύρως ταβέρνα, πρᾶγμα ὅπου τὸ ἐδέχθη ἀμέσως. Ἀφοῦ ἔπιε τὸ κρασὶ του τὸν ἠρώτησα πόσον ἐτῶν εἶναι. Εἶμαι 90 ἐτῶν καὶ πλέον μοῦ ἀπεκρίθη. Δὲν μοῦ λέγεις γέροντα, τοῦ λέγω, τὶ τρώγεις ποὺ τὸ πρόσωπόν σου εἶναι κοκκινότερον καὶ ἀπὸ τὰ κόκκινα σίδερα ὅπου βγάζει ὁ χαλκιᾶς ἀπὸ τὴν φωτιά; Ἔχω μοῦ λέγει μισὸ σακκὶ μπλουγοῦρι, τὸ ξέρῃς τὶ εἶναι τὸ μπλουγοῦρι; εἶναι κομματιασμένο σιτάρι, βρασμένο εἰς τὸ γάλα καὶ στεγνωμένο εἰς ἕνα τραπέζι. Τὸ πρωΐ, ὅταν σηκωθῶ τὸ βράζω σὲ μία τσουκάλα καὶ ἀφοῦ φάγω τὸ μισό, τρώγω τὸ βράδυ τὸ ἄλλο μισό. Αὐτὸ τὸ κάνω κάθε ἡμέρα. Τίποτε ἄλλο δὲν τρώγω, μόνον πίνω κὶ ὀλίγον κρασί. Ἐγὼ φίλε μου, τοῦ λέγω σᾶς θαυμάζω, ποὺ σὲ αὐτὴν τὴν ἡλικία γυρίζεις εἰς τοὺς δρόμους καὶ κερδίζεις τὸ ψωμί σου φορτωμένος καὶ δὲν πηγαίνεις νὰ ζητιανέψῃς. Δὲ μὲ μέλει νὰ γυρίζω ἀλλὰ μὲ πειράζει πολὺ ὁ κόσμος, τὰ παιδιά μοῦ πετοῦν πέτρες, οἱ μεγαλύτεροι ἔρχονται πίσω μου καὶ μὲ κτυποῦν δυνατὰ καπελιὲς εἰς τὸ κεφάλι.

Εἰς τὰς Ἥνωμ. Πολιτείας ἀλλοίμονον εἰς ἐκεῖνον ὅστις ἤθελε κτυπήσει ἕνα γέροντα ἢ μία γυναῖκα ἢ ἕνα παιδί, ἢ ἕνα ζῶον, ἀμέσως ἐπεμβαίνουν οἱ διαβάτες καὶ τὸν κτυποῦν ἀνηλεώς. Ἐδῶ δυστυχῶς μερικοὶ διαβάτες, ὄχι μόνον δὲν ἐπεμβαίνουν ἀλλὰ ξεκαρδίζονται ἀπὸ τὰ γέλια.

Ὥστε λοιπὸν ὁ γέρων ἔλυσε τὸ ζήτημα τῆς μακροβιότητος. Καθωρὸς ἀήρ, δρόμος καὶ μπλουγοῦρι φέρει τὴν μακροζωΐαν. Ἐνθυμοῦμαι πρὸ ἐτῶν ὅπου ἕνας ἰατρὸς τῆς Θεσσαλονίκης διελάλησεν εἰς ὅλην τὴν χώραν ὅτι βρασμένο σιτάρι καὶ ἰδίως τὸ ζουμὶ του θεραπεύει ὁ ἕλκος, πίνοντάς το ἐπὶ ἕνα μῆνα. Ἀλλὰ δὲν εἶναι μόνον τὸ σιτάρι ποὺ ἔχει θεραπευτικὰς διότητας, ἀλλὰ καὶ πολλὰ ἄλλα φυτὰ καὶ καρποὶ φέρουσιν ὡρισμένας θεραπείας. Τὴν παρελθοῦσαν ἄνοιξιν εἰς μίαν ἐξέτασιν τῶν οὔρων, μοῦ εἶπεν ὁ ἰατρὸς ὅτι ἔχω λεύκωμα καὶ ὅτι ἔπρεπεν ἐπὶ 80 ἡμέρας νὰ κάμω δίαιτα, δηλαδὴ ψωμὶ ἀνάλατο, κρασὶ ὄχι, καφφὲ ὄχι κλπ. Τώρα, εἶπα, βρῆκα τὴ σακούλα μὲ τὶς λίρες. Τώρα θὰ ἀδυνατίσω καὶ ἴσως πεθάνω ἀπὸ τὴν δίαιτα, πρὶν πεθάνω ἀπὸ λεύκωμα. Ἐγώ, λέγω τοῦ ἰατροῦ, γνωρίζω τὸ φάρμακο ποὺ θὰ μὲ θεραπεύσῃ γρήγορα καὶ χωρὶς δίαιτα. Εἶναι τὰ καρπούζια. Ἔπειτα ἀπὸ ἕνα μῆνα θὰ κάμω καρπουζοθεραπεία. Τὰ καρπούζια εἶναι πολὺ διουρητικὰ καὶ μόλις βγῆκαν ἄρχισα νὰ τρώγω ἀπὸ δύο φέτες καρπούζι μετὰ τὸ φαγητὸν μεσημέρι καὶ βράδυ. Ἔπειτα ἀπὸ ἕνα μῆνα ἔστειλα τὰ οὔρα μου στὸ χημεῖον καὶ ἦσαν τελείως καθαρά.

Ὁ Γέρων Σόλων Βλαστός, ἰδιοκτήτης τῆς ἐφημερίδος «Ἀτλαντὶς τῆς Ν. Ὑόρκης ἀπεβίωσεν εἰς Παρισσίους εἰς ἡλικίαν 99 ἐτῶν. Ὁ Γέρων Βλαστὸς ἔτρωγεν εἰς τὸ ἀριστοκρατικὸν Ἑλληνικὸν ξενοδοχεῖον Ρήγα καὶ Πολυμέρη εἰς τὴν 42 ὁδὸν ὅπου ὅλα τὰ γκαρσόνια εἶναι Ἕλληνες. Τὸ γκαρσόνι ποὺ τὸν σερβίριζε μᾶς ἔλεγεν ὅτι ὁ Βλαστὸς σὲ κάθε φαγητὸν ἔτρωγεν καὶ ἀπὸ μίαν μεγάλην ἀγκινάρα πάντοτε καὶ ἔζησεν 69 ἐτῶν. Ἡ ἀγκινάρα ἔχει θεραπευτικὰς ἰδιότητας διὰ τοὺς πνεύμονας. Ἕνα νεαρὸ κορίτσι, γειτονοπούλα μου, ἔμεινε 3 ἔτη εἰς τὰς Ἀθήνας εἰς τὴν Σωτηρία πάσχουσα ἐκ φυματιώσεως. Πρὸ δύο μηνῶν ἔτυχε νὰ τὴν συναντήσω εἰς τὸν δρόμον καὶ ἔμεινα ἔκπληκτος ἅμα τὴν εἶδα καὶ τὴν ἐρώτησα, τὶ κάνεις παιδί μου ποὺ εἶσουν τόσον καιρό; Ἤμουν 3 ἔτη εἰς τὴν Σωτηρίαν καὶ πρὸ ἕξη μηνῶν ἔφυγα καὶ ἦλθα ἐδῶ καὶ πρὸ ὀλίγων μηνῶν κάποιος μοῦ εἶπεν νὰ τρώγω βρασμένες ἀγκινάρες καὶ ἀπὸ τότε ἔγινα πολὺ καλύτερα καὶ τώρα ποὺ δὲν βρίσκω ἀγκινάρες πῆρα ἕνα δεμάτι ἀγκινάρόφυλλα καὶ θὰ τὰ βράσω νὰ τὰ πίνω. Ἡ ἀγκινάρα ὅπως ἐπείσθην εἶναι ἕνα πολὺ καλὸ φάρμακον διὰ τὰ βρογχικὰ καὶ διὰ τοὺς πνεύμονας.

Ἕνα ἄλλο καλὸ βότανον εἶναι ἡ ἀψηφιὰ ἥτις ἔχει μεγάλην θεραπευτικὴν ἰδιότητα διὰ τοὺς ἔχοντας ζάκχαρον εἰς τὰ οὔρα. Πρὸ ἐτῶν εἶχα ζάκχαρον εἰς τὰ οὔρα καὶ ἤρχισα μεγάλην δίσιταν ὅταν ἕνας συγγενής μου, μοῦ εἶπεν νὰ βράσω μία χοῦφτα ἀψηφιὰ καὶ μία χοῦφτα δενδρολίβανο εἰς 1 1)2 ὀκᾶ νερὸ καὶ ὅταν μείνῃ τὸ μισὸ νερὸ νὰ πίνω τρεῖς φορὲς τὴν ἡμέραν πρὶν τοῦ φαγητοῦ ἀπὸ ἕνα φλιτζάνι τοῦ καφέ.

Ἐπὶ ἕνα μῆνα ἔπινα τὸ ὑγρὸ αὐτὸ καὶ ὅταν ἐξήτασα τὰ οὔρα μοῦ εἶπαν οἱ ἰατροὶ ὅτι δὲν ὑπάρχει πλέον ζάκχαρον καὶ νὰ τρώγω ἀπ' ὅλα.

Ἕνας καφεπώλης τῆς Πλατείας Γεωργίου εἶχεν εἰς τὰ χέρια του πολλὰς μπαρδαβίτσας καὶ ἐπήγαινε εἰς τὸν ἰατρὸν καὶ τὰς ἔκοπτε καὶ πάλιν ἐγίνοντο. Μίαν ἡμέραν τοῦ λέγω. Ἐγὼ θὰ σοῦ φέρω ἕνα φάρμακο ποὺ θὰ τὰ ἐξαλείψῃ ἀμέσως καὶ τοῦ ἔδωσα μία φοῦχτα ἀψηφιά. Κοπάνισέ την, τοῦ λέγω καὶ τρίψε μὲ τὴν ἀλοιφὴ καλὰ τὶς μπαρδαβίτσες. Ἔπειτα ἀπὸ 10 ἡμέρες εἶχαν ἐξαλειφθῆ τελείως καὶ δὲ ἔμεινε οὔτε σημάδι εἰς τὰ χέρια του.

Ἕνα ἄλλο πολὺ θεραπευτικὸν φάρμακον εἶναι ὁ λιναρόσπορος ὅστις εἶναι τὸ πλέον ἀντιφλογιστικὸν φάρμακον, ἰδίως διὰ τὰς λεχώνας ἵνα ἀποφευχθῆ ὁ ἐπιλόχιος πυρετός. Βάζομε τὸ βράδυ μία κουταλιὰ λιναρόσπορον σὲ 30 δράμια νερὸ καὶ τὸ πρωΐ τὸ πίνομεν δύο τρεῖς φορές. Ἐμένα μοῦ ἐφοφοῦσαν στὴ γέννα οἱ γίδες μου καθὼς καὶ οἱ ἀγελάδες. Κατόπιν τὸν καιρὸ ὅπου τὶς ἐπότιζα μετὰ τὴν γέννα λιναρόσπορον δὲν μοῦ ἐφώπισε πλέον καμμία.

Εἰς τὴν γωνίαν Λίβυκτον καὶ Ἑνὸς Λεωφόρου τῆς Ν. Ὑόρκης ὑπῆρχεν ἕνα βοτανικὸν φαρμακεῖον ποὺ πουλοῦσε μόνον βότανα. Τὸ χαμομίλι κατεβάζει τὴν πίεσιν. Ἡ μολόχα εἶναι πολὺ μαλακτικὴ διὰ τὰ ἔντερα. Μεγάλη ἀπώλεια διὰ τὴν ἀνθρωπότητα ἦταν ἡ καταστροφὴ τῆς βιβλιοθήκης τῆς Ἀλεξανδρείας τῶν Πτολεμαίων ὑπὸ τῶν Ἀράβων. Εἰς αὐτὴν ὑπῆρχαν συνταγαὶ βοτανικαὶ χιλιάδων φαρμάκων τῶν Ἀρχαίων Ἑλλήνων καὶ Αἰγυπτίων.

*Τάκης Δ. Γιαννακόπουλος*


**ΒΙΒΛΙΑ - ΤΣΑΝΤΕΣ**

**Τὰ σχολικά σας βιβλία**

**ΔΗΜΟΤΙΚΟΥ**

**ΓΥΜΝΑΣΙΟΥ**

**ΒΟΗΘΗΤΙΚΑ**

**ΜΕΤΑΦΡΑΣΕΙΣ**

Ὡς καὶ ἄπασαν τὴν γραφικὴν σας ὕλην εἰς πλουσίαν συλλογήν, θὰ τὴν προμηθεύθῆτε μὲ τιμὸς ΑΘΗΝΩΝ στὸ Βιβλιοπωλεῖον **«ΧΑΡ. ΜΠΑΤΙΣΤΑ»**

Ρήγα Φεραίου 67


## ΘΑ ΕΠΙΣΤΡΑΦΗ Η ΕΙΣΦΟΡΑ 3 %

Ὑπὸ τοῦ Ὑπουργείου Οἰκονομικῶν ἐξεδόθη καὶ κοινοποιεῖται πρὸς τοὺς Οἰκονομικοὺς Ἐφόρους ἡ ὑπ' ἀριθ. Θ. 5871 (556) ἐγκύκλιος διὰ τῆς ὁποίας δίδονται ὁδηγίαι περὶ τῆς ἐπιστροφῆς τῆς εἰσφορᾶς 3 % τοῦ ἄρθρου 37 τοῦ Ν. Δ. 3033)1954 ὑπὲρ τῶν Δήμων καὶ Κοινοτήτων, ἡ ὁποία κατηργήθη διὰ τοῦ ἄρθρου 9 τοῦ Ν. Δ. 3323)55 (περὶ ἐνιαίου φόρου).


**Τὸ ταμεῖον ἐμπόρων**

Δι' ἀποφάσεως τοῦ Ὑπουργείου Ἐργασίας, οἱ καθυστεροῦντες τὰς εἰσφορὰς των ἀπὸ 1)1)1952 μέχρι 31)8)1955 ἀπαλλάσσονται τῶν προσθέτων τελῶν καὶ τόκων ἐφ' ὅσον ἐξοφλήσουν ἐξ ὁλοκλήρου ἢ καὶ τμηματικῶς ταῖς μέχρι τέλους Ἀπριλίου 1956.

Ἔκτοτε οἱ ὀφειλέται θὰ ἐπιβαρυνθῶσι σημαντικώτατα.



**ΕΝΟΙΚΙΑΖΕΤΑΙ** δωμάτιον Ἐπίσης πωλεῖται εἰς τιμὴν ἐπιτήδειον εὐκαιρίας «ΠΙΚ ΑΠ» κύτοματον 10 πλακῶν καινουργὲς Πληροφορίαι Γεροκωστόπουλου 28 β' (Κουρεῖον).



*ΖΗΤΕΙΤΑΙ πρὸς ἀγοράν οἰκία ἀνώγειος 700—800 λιρῶν εἰς τὴν κάτω πόλιν ἐν καλῇ καταστάσει. Πληροφορίαι Ρήγα Φεραίου 73. Ἀνδρ. Ἀγγελόπουλον. Ἐσίσης ζητεῖται πρὸς ἀγοράν ἀνώγειος οἰκία γωνία ἀνατολικομεσημβρινὴ παράδωσις τοῦ ἑνὸς δράφου τουλάχιστον, εἰς θέσιν πέριξ τῶν δικαστηρίων ἐν καλῇ καταστάσει μέχρι 1.000 λιρῶν. Ἐπίσης ζητεῖται πρὸς ἀγοράν ἀπὸ Σκαγιοπουλείου μέχρις Ἁγίου Ἀλεξίου μονοκατοικία ἐν καλῇ καταστάσει μὲ αὐλὴ μεγάλη ἢ μετὰ περιβολίου, ἢ τέσσαρα δωμάτια ἢ τρία. Πληροφορίαι Ἀνδρέαν Ἀγγελόπουλου Ρήγα Φεραίου 73. Τηλ. 27—73.*



**ΠΑΡΑΔΙΔΟΝΤΑΙ ΓΑΛΛΙΚΑ**

Καὶ κατ' οἶκον παρ' εἰδικῆς διπλωματούχου διδασκαλίσσης. Πληροφορίαι παρ' ἡμῖν.



**MARVELUS**

Ἀμερικανικὴ ἐλαιοβαφὴ τριχῶν εἰς κρέμμα καὶ ὑγρά. Ἀνωτέρα ὅλων. Πωλεῖται εἰς τὸ κομμωτήριον ΑΝΔΡΕΟΥ ΤΣΕΛΛΗ Ἁγίου Νικολάου 29



**Καρυήρια**

ΑΓΓΛΙΚΑ ΚΑΙ ΕΛΛΗΝΙΚΑ

ΠΛΟΥΣΙΩΤΑΤΗ ΣΥΛΛΟΓΗ

**Μαλλιώρης**

**ΡΗΓΑ ΦΕΡΡΑΙΟΥ 66**

**ΠΑΤΡΑΙ**