ΚΟΙΝΩΝΙΚΑ

Σήμερον 5—12 «Πρὶν ...»

Σήμερον 4—12 «Οἱ ἀν... τοῦ Ἀτλαντικοῦ».

Σήμερον 4-12 «Μάμ...»

Σήμερον 4—12 «Ἕνα ἀ... ...νίζεται.

...ΝΙΚ. Σήμερον 4—12 «Ἐλ 'Αλαμεῖν»

★

...ΙΑ ΙΚΑ

...κάνος 'Αγ. Νικολά... Ζερβόπολος Γερο... 26, Α. Καραμπᾶς ...8, Χ. Ζαριφόπουλος ...ίας, Α. Στράτος ...Τρανταφυλλόπουλος 146.

★

...ΙΑ ΝΥΚΤΟΣ

...γελόπουλος Γερμα... Πουλίδας 'Αγ. 'Αν...

★

...ΗΣ Α. ΧΑΡΑΛΑΜΠΟ... ...ατρός. 'Ιατρεῖον Λε... Γεύναρη 41, ὥραι ...9—12 π. μ. καὶ 5—8 ...29—91. Κατοικία ὁδὸς ...αὶ 'Ανδ. Μιχαλακο... πρὸς τὴν Ρήγα Φεραίου ...ιεύρως τῆς Φιλαρμο...

★

...ΘΕΟΔΩΡΙΔΟΥ χει... ...δοντίατρος. Δέχεται ...ημ. 'Ιωνίας 55 ἀριθ. ...11.

★

...ιατρος κ. ΜΙΧΑΗΛ ...ΟΣ δέχεται ἐν τῷ ι... καθ' ἑκάστην 4 - 8

★

...ΓΡΗΓΟΡΙΟΣ ΔΗ... ...ΗΣ εἰδικὸς φυματιολό... καθ' ἑκάστην 4—8 ...ρείῳ του ὁδοῦ 'Αθαναν... ἀριθ. 30 ὡς καὶ ἐπι... ἀριθ. τηλ. 35 — 58

★

...ΙΤΟΛΟΓΟΣ ἰατρὸς ...ιανοῦλος. (Νοσήματα ...τριχωτοῦ κεφαλῆς, ὁ... ...ποτριχώσεις. 'Ερμοῦ ...ριον 118, τηλ. 30—61

★

...ς Δ. Σταθόπουλος ἰ... ...κὴς Δερματολόγος — ...λίογος. Αἰσθητικὴ δερ... — Σεξουαλικαὶ Παθή... ...ρ 20. Τηλ. 20—14.

★

...ΡΙΣΤΟΠΟΥΛΟΣ ὁδον...

ἰατρός, δέχεται εἰς τὸ ἰατρεῖον ...ου Κορίνθου — Φιλοποίμενος 41.

★

Ὁ ἰατρὸς κ. ΤΑΚΗΣ Α. ΑΝ... ΓΩΝΟΠΟΥΛΟΣ δέχεται εἰς τὸ ἰατρεῖον του ὁδὸς Μπιζανίου 2 (ἔναντι Πυροσβεστείου) τηλέφων. 39—30.

★

Ὁ ἰατρὸς μικροβιολόγος κ. ΧΡ. ΤΣΑΛΤΑΣ δέχεται εἰς τὸ ἐρ... γαστήριόν του Ἐλ. Βενιζέλου 98

★

Ὁ ὀδοντίατρος κ. ΗΛΙΑΣ Β... ΓΖΟΛΑΣ δέχεται καθ' ἑκάστην καὶ τὰς συνήθεις ὥρας Ἑρμοῦ — Καραϊσκάκη 108.

★

Ἡ ἰατρὸς ΑΙΜΙΛΙΑ ΑΝΤ. ΠΑ... ΠΑΔΗΜΗΤΡΙΟΥ μετέφερε τὸ Μι... κροβιολογικὸν καὶ Βιοχημικὸν Ἐ... γαστήριόν της Καραϊσκάκη — Ἀντανάσσης 76, ὧραι ἐργασίο... 9--1.

★

Ἀκτινολογικὰ Ἐργαστήρια Ἰ... τροῦ ΝΙΚ. Κ. ΣΤΑΜΠΟΥΛΟ... ΠΟΥΛΟΥ εἰδικοῦ ἀκτινολόγου Τελευταίου τύπου ἐγκαταστάσεις ἀκτινολογικῶν μηχανημάτων τε... τραβαλβιδικῶν ΣΗΜΕΝΣ. Δέχεται Ρήγα Φεραίου 106 (πρὸ... ...ν Κλινικὴν Κωνστ. Σταμπουλο... τούλου). Τηλ. 39—75.

★

Μικροβιολογικὸν Ἐργαστήριον ΑΡΤΕΜΙΟΥ ΒΑΣΙΛΟΠΟΥΛΟΥ ἰατοῦ Μικροβιολόγου ὁδὸς Ἀγ... Νικολάου 47, τηλ. 26—80.

★

Ὁ ἰατρὸς μικροβιολόγος κ. ΗΛΙΑΣ ΑΡΧΟΝΤΗΣ δέχεται εἰς τὸ ἐργαστήριόν του Κανακάρη 126.

ΕΘΝΙΚΟΣ ΚΗΡΥΞ
Διεύθυνσις: ΑΛΕΞΑΝ. Α. ΒΡΗΣ
Ζαΐμη 13 β'

ΓΝΩΣΤΟΠΟΙΗΣΙΣ ΓΑΜΟΥ

Γνωστοποιεῖται συμφώνως τῷ ἄρθρῳ 1369 τοῦ ἀστυκοῦ κώδικος ὅτι:

Ὁ Παναγιώτης Μιντιλογλίτης γεννηθεὶς καὶ κατοικῶν ἐν Πάτραις υἱὸς τοῦ Βασιλείου καὶ τῆς Κατίνας τὸ γένος Μπακογιάννη καὶ ἡ Ἀσπασία Ζούλη γεννηθεῖσα ἐν Φλωρίνῃ, κάτοικος Πατρῶν θυγάτηρ τοῦ Νασὺμ καὶ τῆς Ἐλένης Βατσινάρη μέλλουσι νὰ ἔλθωσιν εἰς γάμον τελεσθησόμενον ἐν Πάτραις.

ΠΑΡΑΔΙΔΟΝΤΑΙ
ΓΑΛΛΙΚΑ
Καὶ κατ' οἶκον παρ' εἰδικῆς διπλωματούχου διδασκαλίσσης. Πληροφορίαι παρ' ἡμῖν.

ΔΗΜΟΣ ΠΑΤΡΕΩΝ
ΕΚΠΟΙΗΣΙΣ ΤΑΓΑΡΕΛΑΙΟΥ

Κριθείσης καὶ πάλιν ἀσυμφόρου τῆς προσφερθείσης τιμῆς ἐπαναλαμβάνεται ἡ πρόχειρος πλειοδοτικὴ δημοπρασία ἐνώπιον τῆς Δημαρχιακῆς Ἐπιτροπῆς τὴν 16ην Ἰανουαρίου ἐ. ἔ. ἡμέραν Δευτέραν καὶ ὥραν 12 1/2—1 μεσημβρινὴν διὰ τὴν ἐκποίησιν 800 περίπου ὀκάδων ταγαρελαίου.

Πάτραι τῇ 7—1—1956
Ὁ Δήμαρχος
Β. Θ. ΡΟΥΦΟΣ

ΠΩΛΕΙΤΑΙ: Στρογγυλὸν ὡρολόγιον τοίχου διαμέτρου 25ο κατάλληλον διὰ γραφεῖον ἢ ἐργοστάσιον εἰς συμφέρουσαν τιμήν. Πληροφορίαι παρ' ἡμῖν.

ΣΧΟΛΗ ΣΩΦΕΡ
ΤΑΒΟΥΛΑΡΗ
Ἀναλαμβάνει τὴν τελείαν ἐκγύμνασιν Ὁδηγοῦ Αὐτοκινήτων δι' ἐπαγγελματικὰ καὶ ἐρασιτεχνικὰ διπλώματα, φορτηγῶν καὶ ἐπιβατικῶν.
Κολοκοτρώνη 34 Πάτραι

ΤΑ ΤΕΛΗ ΑΥΤΟΚΙΝΗΤΩΝ

Ἡ κατόπιν Ν. Δ. 2334)55 αὔξησις ἀπὸ 1ης Ἰανουαρίου τῶν τελῶν κυκλοφορίας ὡρισμένων τύπων αὐτοκινήτων θὰ εἰσπραχθῇ διὰ λόγους τεχνικοὺς μετὰ τῶν τελῶν κυκλοφορίας τοῦ ἐξαμήνου Ἰουλίου—Δεκεμβρίου 1956.

ΟΙ ΚΟΙΝΟΤΙΚΟΙ ΥΠΑΛΛΗΛΟΙ

Κατὰ πληροφορίας ἐξ Ἀθηνῶν, μελετᾶται τὸ ζήτημα τῆς ὑπαγωγῆς ὅλων τῶν κοινοτικῶν ὑπαλλήλων τῆς χώρας εἰς τὰς διατάξεις τοῦ νόμου 1726)51 κώδικος καταστάσεως δημοτικῶν καὶ κοινοτικῶν ὑπαλλήλων ἵνα ἐν καιρῷ νὰ ληφθῇ νομοθετικὴ πρόνοια.

Καρδιογράφος
Νεωτάτου τύπου μη ανήματα ἠλεκτροκαρδιογραφίας, ἀπολύτου ἀκριβείας διὰ τὴν ἔγκαιρον καὶ ἀκριβῆ διάγνωσιν καρδιακῶν νοσημάτων, ἐγκατεστάθησαν ἀπὸ τοῦ ἰατροῦ
Μ. ΣΤΑΘΑΚΟΠΟΥΛΟΥ
ΠΑΤΡΑΙ
Καναγκάρη 157

Ἔτεκε πέντε ἀμνοὺς

ΤΡΙΚΑΛΑ. Χθὲς εἰς τὸν ἀλευρόμυλον Ματσοπούλου, μία προβατίνα ἐγέννησε πέντε ἀμνούς. 4 ἄρρενας καὶ ἕνα θῆλυ οἵτινες ἔθανον μετὰ τὴν γέννησίν των. Ἡ προβατίνα ἐπέζησεν.

ΑΣΤΥ
Σήμερον 4—12
Οἱ θάλασσες βογγοῦν!!
Οἱ Οὐρανοὶ πυροβολοῦνται!!
Ὁ Ὠκεανὸς φλέγεται στὴν
ΕΓΧΡΩΜΗ
ΑΝΤΑΡΤΑΙ τοῦ ΑΤΛΑΝΤΙΚΟΥ
MUTINY
Πύρινη ΝΑΥΤΙΚΗ ΕΠΟΠΟΙΪΑ
Ξυκλονιστικὴ Δράσεως
ΜΑΡΚ ΣΤΗΒΕΝΣ · ΠΑΤΡΙΚ ΝΟΞΔΣ
ΑΝΤΖΕΛΑ ΛΑΝΣΜΠΕΡΥ
ναυτικὴ ἐποποιΐα 1956
Ἡ καταπληκτικὴ ὀδύσσεια τοῦ Ἀμερικανικοῦ πλοίου «Ὁμόνοια» ποὺ διέσπασε τὸν Ἀγγλικὸ ἀποκλεισμὸ γιὰ νὰ φέρη τὶς ἐνισχύσεις ἐθελοντῶν στοὺς Ἐπαναστατημένους Ἀμερικανούς!!
Ἕνα μεγάλο θέαμα μέσα σ' ἕνα ὄρμο δράσεως καὶ παθῶν!

ΑΙ ΑΠΟΣΠΑΣΕΙΣ

Ἀνεκοινώθη ἁρμοδίως, ὅτι μέχρι τῶν ἐκλογῶν οὐδεμία ἀπολύτως αἴτησις περὶ ἀποσπάσεως κοινότητος ἀπὸ νομοῦ εἰς νομὸν θὰ γίνῃ δεκτή.

ΠΑΝΘΕΩΝ
Σήμερον ὥρα 4—12
Ἡ ΘΡΥΛΙΚΗ ΤΙΤΑΝΟΜΑΧΙΑ ΤΗΣ ΜΑΧΗΣ ΤΗΣ ΕΡΗΜΟΥ
ΡΟΜΜΕΛ ΕΛ ΑΛΑΜΕΙΝ
μὲ τὸν ἴδιο τὸν ΡΟΜΜΕΛ
Ἄγριαι μάχαι-ξυγκλονιστικαὶ συγκρούσεις τῶν Τάνκς καὶ θωρακισμένων-Ἀερομαχίαι Ναυμαχίαι ἐκ τοῦ φυσικοῦ μέχρις ἐξοντώσεως
Μία ἀληθινὴ Φρίκη τοῦ πολέμου ποὺ ξεπερνᾶ κ. ἀχριότητα τὸ ἀλησμόνητο «ΔΥΤΙΚΟ ΜΕΤΩΠΟ»

Ὑψηλὴ ἡ τιμὴ ρεύματος ἐν Κορινθίᾳ

ΚΟΡΙΝΘΟΣ (Τοῦ ἀνταποκριτοῦ μας). Οἱ κάτοικοι τοῦ νομοῦ μας διαμαρτύρονται ἐντόνως διὰ τὴν ὑψηλὴν τιμὴν τοῦ ἠλεκτρικοῦ ρεύματος, ἀνερχομένην εἰς 5 δραχ. κατὰ κιλοβάτ. Τὸ δίκαιον αἴτημα τῆς ἑλληνικῆς ἐπαρχίας, ὅπως ἡ τιμὴ τοῦ ρεύματος καθορισθῇ ἑνιαία εἰς ὁλόκληρον τὴν χώραν δὲν ἱκανοποιήθη εἰσέτι. Σήμερον ποὺ ἡ ἐπαρχία διέρχεται ὑπὲρ ποτε ἄλλοτε δεινὴν οἰκονομικὴν κρίσιν, δέον ὅπως τακτοποιηθῇ τὸ σοβαρὸν αὐτὸ ζήτημα.

—Ἡ ἐφημερίς μας καὶ προσωπικῶς ὁ γράφων κατὰ τὸ παρελθὸν εἶχον διερμηνεύσει τὸ δίκαιον αἴτημα ὑπὲρ δισχιλίων κατοίκων τῶν χωρίων Στέλια—Παναρίτι—Μάνα εἰς τοὺς ἁρμοδίους, οἱ ὁποῖοι καὶ ἐχορήγησαν συνολικῶς 600.000 δρχ. διὰ τὴν ἐδικὴν σύνδεσιν τῶν ὡς ἄνω χωρίων μὲ τὸ Ξυλόκαστρον. Σήμερον μὲ τὴν διάθεσιν τῶν 600.000 δραχ. δὲν ἐπραγματοποιήθη οὔτε τὸ ἐλάχιστον καὶ τοῦτο διότι ὡς πιθανολογεῖται ἐδαπανήθησαν τὰ χρήματα ἀσκέπως καὶ οἱ κάτοικοι δικαίως ἐρωτοῦν: Ποῖοι εὐθύνονται δι' αὐτά;

Κ. Δ. ΧΑΛΚΙΑΣ

ΑΠΟΦΑΣΕΙΣ ΕΠΙΤΡΟΠΗΣ ΦΟΡΤΩΣΕΩΣ ΛΙΜΕΝΟΣ

Ἡ ἐπιτροπὴ φορτώσεως λιμένος, ἀπεφάσισε τὴν αὔξησιν κατὰ 20 ο/ο τῶν ἐπὶ τῶν ἰσχυόντων τιμολογίων πρακτωρικῶν δικαιωμάτων. Ἐπίσης καθώρισε τὰ τιμολόγια μεταφορᾶς ἰχθύων καὶ πάγου ἀπὸ 170 δραχ. μέχρι 40 ὀκάδων καὶ ἀπὸ 3—3.40 δραχ δι' ἄνω τῶν 40 ὀκάδων.

Τέλος ἡ ἐπιτροπὴ ἀπεφάσισε νὰ ἐφαρμόση προγενεστέραν ἀπόφασιν περὶ μὴ καταργήσεως τῶν θέσεως λιμενοφυλάκων.

ΤΟ ΔΡΟΜΟΛΟΓΙΟΝ ΠΑΤΡΩΝ-ΔΙΑΚΟΦΤΟΥ

Ἡ διαταγὴ περὶ μεταβολῆς τοῦ δρομολογίου τῆς τοπικῆς ἁμαξοστοιχίας Πατρῶν — Διακοφτοῦ θὰ ἐκτελῆται καθ' ἑκάστην ἐκ Πατρῶν τὴν 5.55' μ. μ.

ΑΙ ΑΠΑΛΛΟΤΡΙΩΣΕΙΣ

Ὡς ἀνεκοινώθη, τὰ μέλη τῶν ἐπιτροπῶν ἀπαλλοτριώσεως δικαιοῦνται τῶν ἡμερῶν ἀποζημιώσεως ἐκτὸς ἕδρας, αἱ ὁποῖαι ἔχουν καθορισθῆ διὰ τὸν πρόεδρον καὶ τὸν γενικὸν γραμματέα τῶν ἐν λόγῳ ἐπιτροπῶν.

ΑΥΞΗΣΙΣ ΜΙΣΘΟΥ

Δι' ὑπουργικῆς ἀποφάσεως, προσαυξάνονται τὰ ἡμερομίσθια τῶν τακτικῶν ἐργατῶν τῶν κατὰ τόπους φυτωρίων, λόγῳ πολυετοῦς ὑπηρεσίας.

ΑΙ ΑΔΕΙΑΙ ΕΚΠΑΙΔΕΥΤΙΚΩΝ

Τὸ ὑπουργεῖον Παιδείας διὰ διαταγῆς του πρὸς τοὺς γενικοὺς ἐπιθεωρητὰς Στοιχειώδους ἐκπαιδεύσεως ἐντέλλεται, ὅπως εἰς τὸ ἐποπτικόν, διδακτικὸν καὶ ὑπηρετικὸν προσωπικὸν μὴ χορηγοῦνται κατὰ τὴν διάρκειαν τοῦ σχολικοῦ ἔτους ἀναρρωτικαὶ ἄδειαι διὰ νοσήματα ἐπιδεχόμενα ἀναβολὴν θεραπείας.

Δηλητηριάσεις

Εἰς τὸν σταθμὸν πρώτων βοηθειῶν μετεφέρθη χθὲς ἡ Ἀθανασία Λαζ. Λαζάρου ὑποσιτοῦσα τροφικὴν δηλητηρίασιν ἀπὸ ψάρια.

Αἱ ὑποτροφίαι

Ἁρμοδίως ἀνεκοινώθη ὅτι μόνον οἱ ἀριστεύοντες καὶ ὄχι οἱ λαμβάνοντες βαθμὸν λίαν καλῶς μαθηταὶ τῆς Μέσης Ἐκπαιδεύσεως δικαιοῦνται ὑποτροφίας.

ΚΡΑΤΗΣΙΣ 2.0)0

Αἱ πληρωμαὶ διὰ τὴν ἀνέγερσιν μνημείων εἰς τὰ νεκροταφεῖα πόλεων, πληθυσμοῦ ἄνω τῶν 25.000 κατοίκων καὶ διὰ πᾶν ἐκτελούμενον εἰς τοὺς ναοὺς ἔργον ἐκκλησιαστικῆς ᾠδῆς ὡς καὶ διὰ πᾶν ἔργον γλυπτικὸν ἀνεγειρόμενον εἰς ἐλεύθερον χῶρον ὑπόκεινται εἰς κράτησιν 2 ο/ο ὑπὲρ τοῦ καλλιτεχνικοῦ ἐπαγγελματικοῦ Ἐπιμελητηρίου.

Μετάθεσις τραπεζιτικοῦ

Ὁ μέχρι τοῦδε διευθυντὴς τοῦ ὑποκαταστήματος τῆς Ἐθνικῆς Τραπέζης ἐν Αἰγίῳ κ. Κωνσταντῖνος Ἰατρόπουλος μετετέθη εἰς τὸ ἐν Ἡρακλείῳ Κρήτης ὑποκατάστημα τῆς Τραπέζης.

ΖΗΤΕΙΤΑΙ πρὸς ἀγορὰν οἰκία ἀνώγειος 700—800 λιρῶν εἰς τὴν κάτω πόλιν ἐν καλῇ καταστάσει. Πληροφορίαι Ρήγα Φεραίου 73. Ἀνδρ. Ἀγγελόπουλον. Ἐσίσης ζητεῖται πρὸς ἀγορὰν ἀνώγειος οἰκία γωνία ἀνατολικομεσημβρινὴ παράδωσις τοῦ ἑνὸς ὀρόφου τουλάχιστον, εἰς θέσιν πέριξ τῶν δικαστηρίων ἐν καλῇ καταστάσει μέχρι 1.000 λιρῶν. Ἐπίσης ζητεῖται πρὸς ἀγορὰν ἀπὸ Σκαγιοπουλείου μέχρις Ἁγίου Ἀλεξίου μονοκατοικία ἐν καλῇ καταστάσει μὲ αὐλὴ μεγάλη ἢ μετὰ περιβολίου, μὲ τέσσαρα δωμάτια ἢ τρία. Πληροφορίαι Ἀνδρέαν Ἀγγελόπουλον Ρήγα Φεραίου 73. Τηλ. 27—78.

ΠΩΛΕΙΤΑΙ. οἰκία ἐπὶ τῆς ὁδοῦ Βότση 32. Πληροφορίαι παρ' ἡμῖν.

ΑΙΓΛΗ
ΣΗΜΕΡΟΝ
Ἡ μόνη ταινία ποὺ θὰ ἱκανοποιήση τόσον τοὺς Ἄντρες καὶ τὶς Γυναῖκες ὅσον καὶ τοὺς Νέους καὶ τὶς Νέες
Μία ΙΤΑΛΙΚΗ ταινία ποὺ δὲν εἶναι ΙΤΑΛΙΚΗ

ΠΡΙΝ ΓΙΝΩ ΜΗΤΕΡΑ
IN GANNO
Συγκινητικὴ — ἀνθρώπινη — σπαρακτικὴ πλημμυρισμένη ἀπὸ τὰ πιὸ δυνατὰ ἀστέρια
ΝΑΝΤΙΑ ΓΚΡΕΓ
ΓΚΑΜΠΡΙΕΛΕ ΦΕΡΤΕΤΤΣ
ΑΚΑΤΑΛΛΗΛΟΝ 4—12 μ.μ. Δρχ. 6

ΔΗΜΟΤΙΚΟΝ ΘΕΑΤΡΟΝ ΠΑΤΡΩΝ
ΕΘΝΙΚΗ ΛΥΡΙΚΗ ΣΚΗΝΗ

Πρόγραμμα παραστάσεων 10—15 ΙΑΝΟΥΑΡΙΟΥ 1956	17—22 ΙΑΝΟΥΑΡΙΟΥ 1956
Τρίτη 10 Ἰανουαρίου 1956 Ὥρα 9.30 μ. μ. G. YERDI **ΤΡΑΒΙΑΤΑ**	Τρίτη 17 Ἰανουαρίου 1956. Ὥρα 9.30 μ. μ. G. ROSSINI **ΚΟΥΡΕΥΣ ΤΗΣ ΣΕΒΙΛΛΗΣ**
Τετάρτη 11 Ἰανουαρίου 1956. Ὥρα 9.30 μ. μ. Θ. ΣΑΚΕΛΛΑΡΙΔΗ **ΒΑΦΤΙΣΤΙΚΟΣ**	Τετάρτη 18 Ἰανουαρίου 1956. Ὥρα 9.30 μ.μ. FR. LEHAR **ΚΟΡΥΔΑΛΛΟΣ**
Πέμπτη 12 Ἰανουαρίου 1956 Ὥρα 6 μ. μ. Θ. ΣΑΚΕΛΛΑΡΙΔΗ **ΒΑΦΤΙΣΤΙΚΟΣ**	Πέμπτη 19 Ἰανουαρίου 1956. Ὥρα 6 μ.μ. FR. LEHAR **ΚΟΡΥΔΑΛΛΟΣ**
Πέμπτη 12 Ἰανουαρίου 1956 Ὥρα 9.30 μ. μ. G. YERDI **ΤΡΑΒΙΑΤΑ**	Πέμπτη 19 Ἰανουαρίου 1956. Ὥρα 9.30 μ.μ. G. ROSSINI **ΚΟΥΡΕΥΣ ΤΗΣ ΣΕΒΙΛΛΗΣ**
Παρασκευὴ 13 Ἰανουρίου 1956 Ὥρα 9.30 ΕΜ. KALMAN **ΚΟΝΤΕΣΣΑ ΜΑΡΙΤΣΑ**	Παρασκευὴ 20 (Ἰανουαρίου Ὥρα 9.30 μ. μ. G. VERDI **ΡΙΓΚΟΛΕΤΤΟΣ**
Σάββατον 14 Ἰανουαρίου 1956 Ὥρα 6 μ. μ. G VERDI **ΤΡΑΒΙΑΤΑ**	Σάββατον 21 Ἰανουαρίου 1956. Ὥρα 6 μ.μ. G. ROSSINI **ΚΟΥΡΕΥΣ ΤΗΣ ΣΕΒΙΛΛΗΣ**
Σάββατον 14 Ἰανουαρίου 1956 Ὥρα 9.30 μ. μ. ΕΜ. KALMAN **ΚΟΝΤΕΣΣΑ ΜΑΡΙΤΣΑ**	Σάββατον 21 Ἰανουαρίου 1956. Ὥρα 9.30 G. VERDI **ΡΙΓΚΟΛΕΤΤΟΣ**
Κυριακὴ 15 Ἰανουρίου 1956. Ὥρα 6 μ.μ. ΕΜ. KALMAN **ΚΟΝΤΕΣΣΑ ΜΑΡΙΤΣΑ**	Κυριακὴ 22 Ἰανουαρίου 1956. Ὥρα 6 μ.μ. G. VERDI **ΡΙΓΚΟΛΕΤΤΟΣ**
Κυριακὴ 15 Ἰανουαρίου 1956. Ὥρα 9.30 μ.μ. Θ. ΣΑΚΕΛΛΑΡΙΔΗ **ΒΑΦΤΙΣΤΙΚΟΣ**	Κυριακὴ 22 Ἰανουαρίου 1956. Ὥρα 9.30 FR. LEHAR **ΚΟΡΥΔΑΛΛΟΣ**

ΤΙΜΑΙ ΕΙΣΙΤΗΡΙΩΝ
ΠΛΑΤΕΙΑ καὶ δικαίωμα εἰσόδου ΘΩΡΕΙΟΥ δρ. 20, ΘΕΩΡΕΙΟΝ δρ. 50, ΕΞΩΣΤΗΣ δρ. 12
ΕΙΣΙΤΗΡΙΑ πωλοῦνται εἰς τὸ ταμεῖον τοῦ ΔΗΜΟΤΙΚΟΥ ΘΕΑΤΡΟΥ ΠΑΤΡΩΝ (Τηλ. 36—13)

ΙΝΤΕΑΛ
Σήμερον ὥρα 4—12
Γοητευτικό! Περίφημο! Ὡραῖο! Τὸ Μεγαλύτερο Δημιούργημα τῆς τελευταίας Δεκαετίας
ΜΑΜΠΟ
Ὁ Ρυθμός συμπλέκεται μὲ τὸ Δράμα
Ὁ Αἰσθησιασμός μὲ τὴν Περιπέτεια
Ὁ Χορός μὲ τὴν Ἡδονή!!
ΠΡΩΤΗ ΜΕΣΑ ΣΤΙΣ ΠΡΩΤΕΣ
ἡ ΣΥΛΒΑΝΑ ΜΑΓΚΑΝΟ
ἀπὸ μεγαλύτερο ρόλο τῆς Καρριέρας
καὶ μαζί της
ὁ ΒΙΤΤΟΡΙΟ ΓΚΑΣΜΑΝ
ὁ ΜΑΪΚΕΛ ΡΕΝΝΥ
ἡ ΣΙΛΛΕΥ ΓΟΥΙΝΤΕΡΣ
καὶ ἡ Μαύρη Βασίλισσα τοῦ Ρυθμοῦ
ΚΑΘΡΗΝ ΝΤΕΝΝΑΜ

ΡΕΞ
Σήμερον ὥρα 4—12
Τὸ ΑΝΕΥ ΠΡΟΗΓΟΥΜΕΝΟΥ
Μουσικο-Δραματικὸ ΜΕΓΑΛΟΥΡΓΗΜΑ
ποὺ κατέκτησε τὴν Καρδιὰ τῶν Ἀθηναίων
ΕΝΑ ΑΣΤΕΡΙ ΓΕΝΝΙΕΤΑΙ
A STAR IS BORN
ΡΩΜΑΛΕΟ ΔΡΑΜΑ ΕΡΩΤΙΚΟΥ ΠΑΘΟΥΣ
ποὺ πέρνει μιὰ ξεχωριστὴ ΜΕΓΑΛΟΠΡΕΠΕΙΑ στὴ Μαγεία τοῦ ΣΙΝΕΜΑΣΚΟΠ
ΘΑΥΜΑ ΔΡΑΜΑΤΙΚΗΣ ΕΡΜΗΝΕΙΑΣ
ΤΖΕΗΜΣ ΜΕΗΣΟΝ
ΤΖΟΥΝΤΥ ΓΚΑΡΛΑΝΤ
Σκηνοθεσία ΤΖΩΡΤΖ ΚΙΟΥΚΟΡ

ΛΘΕ ΒΡΑΔΥ
...πᾶτε ἀλησμόνητα εἰς τὸ μοναδικὸ ΚΕΝΤΡΟ
ΜΟΥΛΕΝ ΡΟΥΖ
Μὲ τὴν περίφημη ὀρχήστρα ΓΑΤΣΟΥ
Τὴν μοναδικὴ μας ΝΤΙΖΕΖ
Καίτη Θήμη
...τοὺς ΛΟΓΟΘΕΤΗ τραγοῦδι, κιθάρα ΣΤΡΑΤΟ ἀκορντεὸν
...θαυμάσια πίνετε τὰ ὡραιότερα κρασιὰ καὶ χαλᾶτε τὰ λιγώτερα χρήματα.
ΜΟΝΟΝ ΣΤΟ
ΜΟΥΛΕΝ ΡΟΥΖ

ΟΡΘΟΠΕΔΙΚΗ ΚΛΙΝΙΚΗ
ΙΑΤΡΟΥ
ΖΑΦΕΙΡΟΥ Χ. ΧΡΗΣΤΟΥ
Ἤρχισεν λειτουργοῦσα ἀπὸ τῆς 26ης Σεπτεμβρίου. Ὁ δὲ ἰατρὸς δέχεται εἰς τὴν Κλινικήν του κειμένην ἐπὶ τῆς ὁδοῦ Ἁγ. Νικολάου 80 (ἔναντι ἱεροῦ Ναοῦ). ΘΕΡΑΠΕΙΑ ὅλων τῶν παθήσεων ὀστῶν καὶ ἀρθρώσεων σπονδυλικῆς στήλης, λεκάνης, χειρῶν καὶ ποδῶν.

ΚΑΘΑΡΙΣΤΗΡΙΟΝ - ΒΑΦΕΙΟΝ - ΙΔΗΡΩΤΗΡΙΟΝ
"ΑΠΑΡΑΜΙΛΛΟΝ"
ΗΛΙΟΠΟΥΛΟΣ ΚΑΙ ΒΑΣΙΛΟΠΟΥΛΟΣ
Ἡ καλλιτέρα διαφήμισί μας εἶναι ἡ ἀρίστη ἐργασία μας

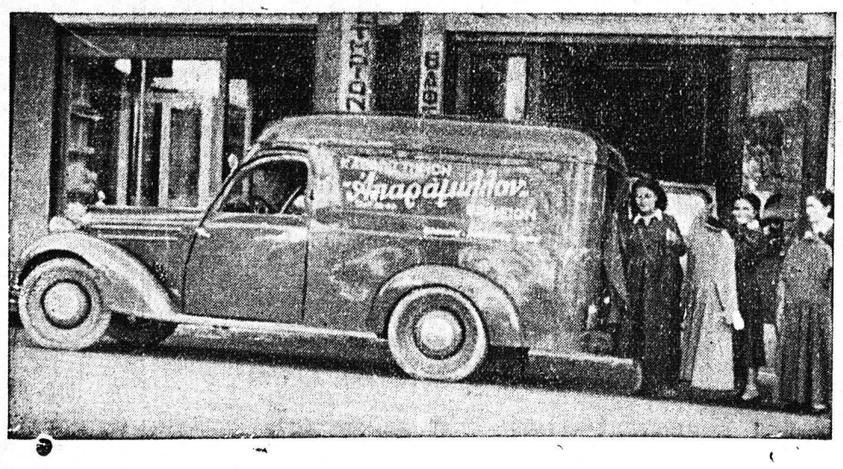

Διαθέτομεν τὴν τελειοτέραν ὀργάνωσιν ἐξυπηρετήσεως
Κεντρικὸν Πρατήριον: Πλατεῖα Γεωργίου Α'. 40. Πρατήριον: Σταμ. Βουλγάρεως 35 (Προσφυγικά). Πρατήριον Καποδιστρίου 37 (ἔναντι Ἁγίας Βαρβάρας). Πρατήριον ἐν Κάτω Ἀχαΐᾳ. ΕΡΓΟΣΤΑΣΙΟΝ—ΠΡΑΤΗΡΙΟΝ Σαχτούρη 22. Τηλέφωνον 38—90
ΠΑΡΑΛΑΒΗ ΚΑΙ ΠΑΡΑΔΟΣΙΣ ΚΑΤ' ΟΙΚΟΝ

ANKER

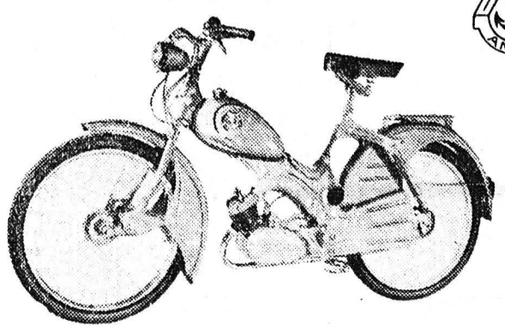

Εἶναι γνωστὸν εἰς ὅλους ὅτι τὸ ANKER εἶναι τὸ καλλίτερο. Νέα παραλαβὴ — ἐνισχυμένον — Μοτὲρ SACHS. Ἀεαρκὴς εἰσαγωγὴ
Φ. Α. ΣΠΗΛΙΩΤΟΠΟΥΛΟΣ
Τηλ. 32-34 Γεροκωστοπούλου 33 (κάτωθι Β'. Ἀστυν. Τμήματος)

ΧΕΙΡΟΥΡΓΟΣ-ΟΔΟΝΤΙΑΤΡΟΣ
ΝΙΚΟΣ Ε. ΚΩΤΣΑΓΙΑΝΝΗΣ
Ἀριθ. τηλεφώνου 42—33
Δέχεται ἐν τῷ ἰατρείῳ του καθ' ἑκάστην
ΑΓ. ΝΙΚΟΛΑΟΥ 44 — ΠΑΤΡΑΙ