ΙΔΡΥΤΗΣ
ΑΝΔΡΕΑΣ ΒΡΗΣ
ΟΦΕΙΑ ΤΥΠΟΓΡΑΦΕΙΑ
ΟΚΩΣΤΟΠΟΥΛΟΥ 30
ΦΟΣ ΤΗΛΕΦ. 23—84
ος 21ον ἀριθ. φύλ. 1532
Καραΐσκάκη 143

ΕΘΝΙΚΟΣ ΚΗΡΥΞ

ΠΟΛΙΤΙΚΗ ΚΑΙ ΕΙΔΗΣΕΟΓΡΑΦΙΚΗ ΕΦΗΜΕΡΙΣ ΠΑΤΡΩΝ

ΔΕΥΤΕΡΑ
6
ΦΕΒΡΟΥΑΡΙΟΥ 1956
ΤΙΜΗ ΦΥΛΛΟΥ δρχ. 1,50

Εἰς μεγάλην συγκέντρωσιν εἰς τὴν Πλατεῖαν Γεωργίου

Κ. ΚΑΡΑΜΑΝΛΗΣ ΩΜΙΛΗΣΕ ΧΘΕΣ ΕΝΩΠΙΟΝ ΠΑΤΡΑΪΚΟΥ ΛΑΟΥ ΕΚΘΕΣΑΣ ΤΟ ΠΡΟΓΡΑΜΜΑ ΤΗΣ Ε.Ρ.Ε. ΚΑΤΗΓΟΡΗΣΕ ΤΗΝ ΔΗΜΟΚΡΑΤΙΚΗΝ ΕΝΩΣΙΝ Α ΤΗΝ ΣΥΝΕΡΓΑΣΙΑΝ ΤΗΣ ΜΕ ΤΗΝ Ε. Δ. Α.

ἀρχηγὸς τῆς Ἐθνικῆς Ρι-
τικῆς Ἑνώσεως καὶ Πρω-
γὸς κ. Κων.Καραμανλῆς,
χθὲς τὴν 11.45 π.μ. εἰς
πόλιν μας καὶ ἐξεφώνησε
λόγον ἀπὸ τοῦ ἐξώ-
τοῦ Δημοτικοῦ Θεάτρου.
κ. Καραμανλῆν, εἶχον ὑ-
ὅλίγον ἐξωθεν τοῦ Αἰγίου
γοῦ Ἐμπορίου καὶ Παι-
κ.κ. Βασ. Παπαρρηγόπου
αὶ Ἀχιλ. Γεροκωστόπου-
αὶ οἱ λοιποὶ ὑποψήφιοι τοῦ
σμοῦ τῆς Ε.Ρ.Ε. εἰς τὸν
Ἀχαΐας, πλὴν τοῦ κ. Π.
ωλῆ, ὁ ὁποῖος περιοδεύ-
ν ἐπαρχίαν Καλαβρύτων,
νήθη λόγῳ ἀποφράξεως
ὶν ὑπὸ τῶν χιόνων νὰ
ῆ εἰς Αἴγιον, ὡς καὶ τοῦ
. Κανελλοπούλου.
τὴν γείτονα πόλιν, ὁ κ.
ανλῆς κατηυθύνθη εἰς τὴν
ὴν πλατεῖαν, ὡμίλησε δὲ
τὸν λαόν, ἀναπτύξας τὸ
γμα τῆς Ε.Ρ.Ε. Τὸν κ.
πουργόν, ὁ ὁποῖος ἀφίχθη
ον τὴν 10.30 π.μ. δι' αὐ-
τοῦ, πρὸ τοῦ λόγου του,
ώνησεν ὁ πρόεδρος
μπορικοῦ Συλλόγου κ.Χρ.
πουλος. Τῆς ὑποδοχῆς με-
καὶ ὁ Δήμαρχος Αἰγίου
ς.ελόπουλος.
Μὴν π. μ. ὁ κ. Καρα-
συνοδευόμενος ὑπὸ τῶν
ίων τῆς Ε.Ρ.Ε. εἰς τὸν
μὸν τοῦ νομοῦ Ἀχαΐας
ησεν δι' ἐκτάκτου αὐτο-
άξης εἰς Πάτρας ὅπου ἔ-
τὴν 11.50 π.μ.
τὸν σιδηροδρομικὸν σταθ-
μὸν ἀνέμενον καὶ ἐχαιρέτησαν τὸν κ. Πρωθυπουργὸν ὁ ὑπουργὸς Δημοσίων Ἔργων κ. Εὐταξίας, ὁ κ. Παν. Κανελλόπουλος, ὁ Νομάρχης κ. Μπότσης, ὁ ἀρχηγὸς τῆς Ἀστυνομίας κ. Κόκκινος, ὅστις εἶχεν ἀφιχθῆ εἰς τὴν πόλιν μας τὴν ἑσπέραν τοῦ Σαβ-

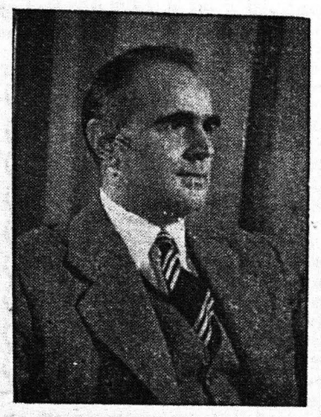

Ὁ κ. Καραμανλῆς

βάτου, ἐκπρόσωποι τῶν ἀρχῶν τῆς πόλεως, ὁ πρόεδρος τοῦ Ἐργατικοῦ Κέντρου κ. Γερ. Κουλουμπῆς κ.ἄ.

Ὁ κ. Καραμανλῆς ἀφοῦ ἐχαιρέτησε διὰ χειραψίας τοὺς ἀναμένοντας αὐτὸν ἐπισήμους κατηυθύνθη πεζῇ ἐπευφημούμενος ὑπὸ πολιτῶν εἰς τὸ Δημοτικὸν Θέατρον, ἀπὸ τοῦ ἐξώστου τοῦ ὁποίου καὶ ἐξεφώνησε τὸν ἀκόλουθον λόγον πρὸς τὰ συγκεντρωθέντα εἰς τὴν πλατεῖαν Γεωργίου πυκνότατα πλήθη κόσμου.

Ὁ λόγος τοῦ κ. Καραμανλῆ

νομαι βαθεῖαν συγκίνη-
θυνόμενος σήμερον πρὸς
ν τῶν Πατρῶν, μιᾶς
μὲ λαμπρὰν καὶ πλου-
λιτικὴν παράδοσιν ποῦ
πλειάδα διακεκριμμέ-
λιτικῶν ἀνδρῶν. Ὁμι-
ς τὰς Πάτρας, κέντρον
χὴν οἰκονομικόν, ἐπιθυ-
ἐκθέσω δι' ὀλίγων τὰς
εις μας ἐπὶ τῶν βασικῶν
ῶν καὶ οἰκονομικῶν
μάτων ποὺ ἀπασχολοῦν
ραν μας. Εἶναι γνωστὸν
κονομικὴ καὶ κοινωνικὴ
σις τῆς χώρας μας ἐμ-
ται ἀνησυχαστικῶς καθυ-
ίνη. Ἡ καταβληθεῖσα
ειμικῶς προσπάθεια ἀπὸ
τοὺς ἐργαζομένους Ἕλ-
δὲν ἀπέδωσε ἀποτελέσμα-
ποκρινόμενα εἰς τὰς με-
προσδοκίας τῶν μαζῶν,
ιον ὅτι ἡ προσπάθεια αὐ-
γήθη καὶ ἐνισχύεται ἀπὸ
γαίαν ἐξωτερικὴν οἰκονο-
βοήθειαν.
ο ὀφείλεται εἰς τὸ γεγο-
ἔλειψεν ἀπὸ τὴν προσπά-
αύτην, ἀπὸ ἀπόψεως μὲν
νικῆς ἡ συστηματικότης
συνέπεια, ἀπὸ ἀπόψεως δὲ
ἡ δημιουργοῦσα τὴν λα-
σιν πνοή. Δὲν ἐπίστευσε
εἰς τὴν δυνατότητα ἐ-
λυτέρου μέλλοντος καὶ
ντος δὲν ἐπίστευσεν ὅτι
μόχθος ὁδηγεῖ εἰς τὴν
εὐημερίαν. Εἶχε πάν-
ρὲς τὸ αἴσθημα ὅτι ὁ μό-
λαοῦ ὁδηγεῖ κατὰ κα-
τὸν πλουτισμὸν τῶν ὀ-
Ἡ δυσπιστία αὕτη πρὸς
ος, πρὸς τὸ οἰκονομικὸν
τῆς χώρας καὶ πρὸ παν-
τὴν κοινωνικὴν δικαιο-
δημιούργησεν εἰς τὴν χώ-
κλιμα νευρικότητος καὶ
δυσφορίας τὸ ὁποῖον ἀναστέλ-
τὸ γόνιμον τοῦ ἔθνους δρα-
ρτα.

ΑΙ ΕΠΑΓΓΕΛΙΑΙ

ῶν τὴν δυσπιστίαν τὴν
ἔχει ὁ Ἑλληνικὸς λαὸς
προσκλογικὰ ἐπαγγελίας.
λίας αἵτινες ἐδημιουρ-
ψευδεῖς ἐντυπώσεις καὶ
λίμεναι εἰς βαθείας ἀπο-
ὡδήγησαν τὸν πολι-
μον τῆς χώρας εἰς κα
ἀνυποληψίαν. Ἐπειδὴ
ρίζω καλῶς τὴν ἀ-
νίαν, δὲν πρόκειται νὰ
εἰς τὸν συναγωνι-
ὑποσχέσεων.
πιστεύομεν εἰς τὰς δυ-
τοῦ Ἔθνους καὶ γνω-
ρίζομεν ὅτι ὁ Λαός μας δύναται νὰ εὐημερήσῃ. Πρὸς τοῦτο ὅμως θὰ πρέπει νὰ πραγματοποιηθῇ προηγουμένως βαθεῖα μεταβολὴ εἰς τὰ πολιτικά μας πράγματα. Μεταβολὴ τὴν ὁποίαν ἀπὸ μακροῦ χρόνου ἐπιδιώκει ὁ Ἑλληνικὸς λαός.

Ἡμεῖς εἴμεθα ἀποφασισμένοι ἀφοῦ δημιουργήσωμεν Κράτος σοβαρὸν καὶ δίκαιον νὰ ἐπιδιώξωμεν 1) τὴν αὔξησιν τοῦ ἐθνικοῦ μας εἰσοδήματος διὰ τῆς ἀναπτύξεως ὅλων τῶν παραγωγικῶν μας κλάδων. Θ' ἀπαιτηθῇ πρὸς τοῦτο ἐθνικὴ καὶ διοικητικὴ ὀργάνωσις, συνέχεια καὶ συνέπεια καὶ πρὸ παντὸς πίστις καὶ ὑπομονή.

ΤΕΤΡΑΕΤΕΣ ΣΧΕΔΙΟΝ

Θὰ χρειασθῇ σχέδιον μακροχρονίου πνοῆς, τετραετὲς κατ' ἀρχήν, ἀναπτύξεως τῆς οἰκονομίας μας, ἐντὸς τοῦ ὁποίου θὰ κινηθῇ ἡ οἰκονομικὴ δραστηριότης τῶν πολιτῶν. Θὰ χρειασθῇ ἀκόμη κινητοποίησις ὅλων τῶν κεφαλαίων ποὺ ὑπάρχουν εἰς τὴν χώραν διὰ τὸν ἱερὸν σκοπὸν τῆς ἀνασυγκροτήσεώς της. Ἡ κινητοποίησις αὐτὴ πρέπει νὰ γίνῃ μὲ τὴν κοινὴν πίστιν ὅλου τοῦ λαοῦ. Ὅ,τι εἶναι ἀπαραίτητος διὰ τὴν ἐπιβίωσιν τῆς ἑλληνικῆς πατρίδος, πρέπει νὰ γίνῃ ἐν ἀνάγκῃ καὶ μὲ τὴν Κρατικὴν ἐπιταγήν. Ἡ Ἑλλὰς δὲν μπορεῖ νὰ παραμείνῃ χώρα ὑποανάπτυκτος, εἰς ἐποχὴν ποὺ ἡ ἀτομικὴ ἐνέργεια μεταβάλλει τὴν μορφὴν τῶν οἰκονομιῶν ὅλων τῶν χωρῶν τοῦ κόσμου.

Πιστεύομεν ὅτι ἂν ὑπάρξουν αἱ προϋποθέσεις αὐταὶ τὸ ἐθνικὸν εἰσόδημα τῆς χώρας δύναται ἐντὸς δεκαετίας νὰ διπλασιασθῇ καὶ ἡ οἰκονομία της νὰ ἀναμορφωθῇ.

Εἰς τὸν τομέα τῆς γεωργίας τῆς κτηνοτροφίας, τῆς βιομηχανίας καὶ τοῦ τουρισμοῦ δύναντοι νὰ σημειωθοῦν καταπληκτικαὶ βελτιώσεις ἐὰν χρησιμοποιήσαμεν τὴν σύγχρονον τεχνικὴν πρόοδον καὶ πρὸ παντὸς ἐὰν τὸ Κράτος ἀπὸ τροχοπέδης μεταβληθῇ εἰς βοηθὸν τῶν ἐργαζομένων Ἑλλήνων.

ΚΟΙΝΩΝΙΚΗ ΔΙΚΑΙΟΣΥΝΗ

Δεύτερον θὰ ἐπιδιώξωμεν τὴν δικαίαν κατανομὴν τοῦ ηὐξημένου αὐτοῦ εἰσοδήματος ἐπιβάλλοντες κοινωνικὴν δικαιοσύνην. Ὑπάρχουν εἰς τὴν χώραν μας νησίδες εὐνοουμένων ἀτόμων καὶ τάξεων. Αἱ νησῖδες αὗται θὰ καταργηθοῦν διότι ὅπως ἐτονίσαμεν καὶ ἄλλοτε ἡ ἀδικία, περισσότερον ἀπὸ τὴν φτώχεια ὁδηγεῖ τὸν Ἕλληνα εἰς τὴν ἐπανάστασιν.

Ἡ βελτίωσις τῶν ὅρων διαβιώσεως τοῦ ἀγρότου, ἐργάτου καὶ τοῦ ὑπαλλήλου εἶναι καθῆκον τοῦ Κράτους καὶ θὰ ἀποτελέσῃ σταθμὸν φροντίδος τῆς Κυβερνήσεώς μας. Δὲν ἐπιτρέπεται εἰς τὴν ἐποχήν μας νὰ ὑπάρχουν πληθυσμοὶ μὲ ἀνύπαρκτον σχεδὸν εἰσόδημα, ὅπως οἱ πληθυσμοὶ τῶν ὀρεινῶν μας περιοχῶν. Οὔτε συγχωροῦμαι νὰ ὑπάρχουν μισθοὶ πείνης, ἀκόμα ἀνεργία καὶ ὑποαπασχόλησις.

Νομίζω ὅτι ἔχω τὸ δικαίωμα νὰ ἰσχυρίζωμαι εὑρίσκομαι μακρὰν τῶν ὠργανωμένων συμφερόντων καὶ πλησίον τοῦ λαοῦ.

Τοῦτο, ἀντὶ πάσης ὑποσχέσεως ἀποτελεῖ ἐγγύησιν ὅτι θὰ παραμείνω καὶ εἰς τὸ μέλλον κοντά του.

ΑΙ ΕΚΛΟΓΑΙ

Δὲν θὰ ἐπεκταθῶ ἐπὶ τοῦ θέματος τούτου καὶ λόγῳ τῶν καιρικῶν συνθηκῶν ἀλλὰ καὶ διότι κατὰ τὰς προσεχεῖς ἐκλογὰς δὲν καλεῖσθε κατὰ πρῶτον λόγον νὰ κάμετε ἐκλογὴν μεταξὺ διαφόρων προγραμμάτων, διότι κατὰ τὸν τελευταῖον καιρὸν ἐσημειώθησαν ἐξελίξεις εἰς τὴν πολιτικήν μας ζωὴν αἵτινες δίδουν ἰδιάζοντα χαρακτῆρα καὶ σοβαρότητα εἰς τὰς προσεχεῖς ἐκλογάς

Κατὰ τὰς ἐκλογὰς αὐτὰς δὲν ἐμφανίζονται, ἐκτὸς ἡμῶν, ἐνώπιόν σας κόμματα μὲ συγκεκριμένας ἰδέας καὶ προγράμματα. Ὅλα τὰ παλαιὰ κόμματα τῆς Χώρας ἀπὸ τῆς ἄκρας δεξιᾶς μέχρι τῆς ἄκρας ἀριστερᾶς ἠνώθησαν εἰς ἕνα πολιτικῶς καὶ ἐθνικῶς ἀπαράδεκτον συνασπισμὸν μὲ μοναδικὸν σκοπὸν νὰ ἀποτρέψουν τὴν ἰδικήν μας ἐπικράτησιν καὶ νὰ ματαιώσουν τὴν μεταβολὴν τὴν ὁποίαν ἐπιδιώκομεν.

«ΛΑΪΚΟΝ ΜΕΤΩΠΟΝ»

Πολιτικοὶ ἀρχηγοὶ οἱ ὁποῖοι διεσύρθησαν ἀμοιβαίως κατὰ τὸ παρελθόν, κόμματα ἔχοντα ἐντόνους πολιτικὰς ἀντιθέσεις χωρὶς καμμίαν λογικὴν ἢ ἠθικὴν δικαιολογίαν, συνέπηξαν εἰς τὴν χώραν μας τὸ Λαϊκὸν Μέτωπον.

Τὸ πρῶτον λαϊκὸν μέτωπον, τὸ ὁποῖον ἐδημιουργήθη μετεκλογικῶς εἰς τὴν Ἑλλάδα, ὅπως μὲ ὑπερηφάνειαν ἐτόνισεν ἡ ΕΔΑ εἰς τὴν πρόσφατον διακήρυξίν της. Καὶ ἐσχηματίσθη τὸ μέτωπον αὐτὸ εἰς τὴν χώραν μας, ἡ ὁποία ἔχει πικρὰν πεῖραν παρομοίων πειραμάτων. Ἡ πολιτικὴ ὡς γνωστὸν τῆς συνεργασίας ἐθνικοφρόνων κομμάτων μὲ τὸν κομμουνισμὸν ἐδοκιμάσθη τὸ πρῶτον εἰς τὴν Μ. Ἀνατολήν, τὰ δὲ ἀποτελέσματά της εἶναι γνωστά. Ἐξ αἰτίας αὐτῆς ἡ Ἑλλὰς ἀντὶ νὰ ἀξιοποιήσῃ τὴν νικοφόρον πόλεμον τοῦ 1940 καὶ

(Συνέχεια εἰς τὴν 4ην σελίδα)

Ἐπίλεκτος Μαέστρος

ΜΙΧΑΗΛ ΒΟΥΡΤΣΗΣ

Ἡ Ἐθνικὴ Λυρικὴ Σκηνὴ περιλαμβάνει μεταξὺ τῶν ἐπιλέκτων μαέστρων αὐτῆς, μίαν ἐξαιρετικὴν προσωπικότητα, τὸν κ. Μ. Βούρτσην.

Ὁ κ. Βούρτσης εἶναι ἐκ τῶν μοναδικῶν μαέστρων χορωδίας τὸ μακροχρόνιον δὲ αὐτοῦ ἔργον ἀντικατωπτρίσθη εἰς τὴν χορωδίαν τῆς Λυρικῆς Σκηνῆς τῆς ὁποίας ἡ ὀργάνωσις καὶ ἡ ἀπόδοσις ἐγγίζει τὰ ὅρια τοῦ τελείου καὶ ἀναγνωρίζεται παρὰ πάντων ἡ ἀρτιότης τῆς μουσικότητος, καὶ ἁρμονικῆς συνθέσεως τῶν φωνῶν καὶ τῆς ἐνδεικνυομένης ἰσορροπίας κατανομῆς τῶν διαφόρων ὁμάδων φωνῶν. Ἡ ἀναγνώρισις αὐτὴ ἔχει ἐξέλθει τῶν ἑλληνικῶν ὁρίων καὶ κατὰ τὸ δοθὲν φεστιβὰλ Ἀθηνῶν τὸ παρελθὸν θέρος ἐξετιμήθη παρ' ὅλων καὶ ἐθαυμάσθη ἡ λεπτὴ ἐπιστημονικὴ καὶ ἐμπειροτατωμένη ἐπεξεργασία τῶν μουσικῶν θεμάτων ἐν τῇ χορωδίᾳ ἡ πεπειραμένη ἐμφάνισις αὐτῆς καὶ ὁ ἰδανικὸς συγχρονισμός. Ἀνεξαρτήτως τῆς ἰδικότητος ταύτης τοῦ κ. Βούρτση ἦλθεν οὗτος διὰ τῆς διευθύνσεως τῆς Ὄπερας «Λουτσία» τῆς πολυκυμάντου καὶ πολυποικίλτου πλήρους ὡραίων ἀριῶν καὶ τοῦ περιφήμου σεξτέτου της νὰ ἐπισφραγίσῃ τὴν γενικωτέραν ἀξίαν του ὡς μουσικοῦ ὁλοκληρωμένου μὲ δυνατότητας ἀπεριορίστους αἴτινες διεδηλώθησαν διὰ τῆς κατὰ πάντα ἐπιτυχοῦς χειραγωγήσεως τῆς ὀρχήστρας, χορωδίας, καὶ λοιπῶν ἐκτελεστῶν.

Α. Ρ.

Αἱ νέαι ἐπιδιώξεις τοῦ Κρεμλίνου

Η ΜΟΣΧΑ ΑΝΑΜΕΝΕΙ ΟΤΙ Η ΕΛΛΑΣ ΘΑ ΑΚΟΛΟΥΘΗΣΗ ΟΥΔΕΤΕΡΟΦΙΛΟΝ ΠΟΛΙΤΙΚΗΝ

Ἐξέγερσις καὶ εἰς τὰς ἀποικίας

ΝΕΑ ΥΟΡΚΗ. 5. Ἡ ἐφημερὶς «Ἤβνιγκ Στὰρ» ἀπηχοῦσα τὰς ἐπισήμους ἀπόψεις τῆς Οὐάσιγκτων, ἐν σχέσει μὲ τὴν δευτέραν πρότασιν τοῦ Σοβιετικοῦ πρωθυπουργοῦ Μπουλγκάνιν, διὰ τὴν σύναψιν εἰκοσαετοῦς συμφώνου φιλίας καὶ μὴ ἐπιθέσεως, γράφει ὅτι, τὸ σχέδιον τοῦ Κρεμλίνου ἀτρέφεται τώρα διὰ τὴν δημιουργίαν οὐδετεροφίλων μετώπων ἐντὸς αὐτῶν τούτων τῶν χωρῶν τῆς Δύσεως. Τὸ πνεῦμα τῆς Γενεύης, κυριαρχῆσαν εἰς τὰς ἐκλογὰς τῆς Γαλλίας, ἐνῷ δὲν ηὔξησε τὴν δύναμιν τοῦ Γαλλικοῦ κομμουνιστικοῦ κόμματος, ἐν τούτοις ηὔξησε τὰς ὑπὲρ αὐτοῦ ψήφους ἐξ ἀντιδράσεως, μὲ ἀποτέλεσμα τὴν ἀνάδειξιν 150 βουλευτῶν κομμουνιστῶν, εἰς τοὺς ὁποίους σήμερον στηρίζεται ἡ Γαλλικὴ κυβέρνησις. Ἀποτέλεσμα δὲ τούτου εἶναι, ὁ νέος Γάλλος πρωθυπουργὸς κ. Γκὺ Μολλέ, νὰ ταχθῇ ὑπὲρ ἀποδοχῆς τῆς προτάσεως τοῦ στρατάρχου Μπουλγκάνιν, διὰ τὸ σύμφωνον, τηρουμένων πάντως ὡρισμένων προϋποθέσεων, ἐνῷ ἡ Οὐάσιγκτων ἀντιτίθεται ρητῶς.

Ἐπίσης εἰς τὸ ἄρθρον τῆς ἐν λόγῳ ἐφημερίδος ἀναφέρεται ὅτι, ἐπίκειται ἤδη νὰ δοκιμασθῇ εἰς τὴν Ἑλλάδα διὰ τῶν ἐκλογῶν τὸ οὐδετερόφιλον μέτωπον. Τὸ διάβημα τοῦ Κρεμλίνου πρὸς τὴν Οὐάσιγκτων, εἶναι βέβαιον ὅτι θὰ ἔχῃ ἐπίδρασιν ὄχι μόνον εἰς τὴν Ἑλλάδα, ἡ ὁποία τὴν στιγμὴν αὐτὴν ἀποτελεῖ τὸ εὐαισθητότερον σημεῖον τῆς Βαλκανικῆς συμμαχίας καί, ἐν προεκτάσει, τοῦ ΝΑΤΟ, ἀλλὰ καὶ εἰς τὰς Ἀραβικὰς χώρας, αἱ ὁποῖαι ἔχουν ἤδη ἐξεγερθῆ κατὰ τῶν ἀποικιστικῶν τάσεων καὶ τῶν Ἡν. Πολιτειῶν διὰ τὴν ὑποστήριξίν των.

Ἀκόμη, ἀναφέρεται εἰς τὸ ἄρθρον ὅτι καὶ τὸ Βρετανικὸν Ἐργατικὸν Κόμμα καὶ τὸ Ἀμερικανικὸν Δημοκρατικὸν τοιοῦτον, παρὰ τὰς γενικωτέρας ἀντιθέσεις των πρὸς τὴν Μόσχαν, ἤρχισαν νὰ στιγμομετροῦν τοὺς ὁπαδούς των ἐπὶ τῆς οὐσίας τῆς σοβιετικῆς προτάσεως.

Ἄλλαι πληροφορίαι ἐξ Οὐάσιγκτων ἀναφέρουν, ὅτι ὁ Πρόεδρος Ἀϊζενχάουερ θὰ ἀπαντήσῃ ἐντὸς τῆς ἑβδομάδος εἰς τὴν νέαν πρότασιν τοῦ Σοβιετικοῦ Πρωθυπουργοῦ καὶ ἡ ἀπάντησις θὰ εἶναι κατηγορηματικῶς ἀρνητική.

Ἀπὸ τῶν συνόρων μέχρι Ταινάρου

ΑΝΕΥ ΠΡΟΗΓΟΥΜΕΝΟΥ ΚΑΚΟΚΑΙΡΙΑ ΕΙΣ ΟΛΟΚΛΗΡΟΝ ΤΗΝ ΕΛΛΑΔΑ 20 ΥΠΟ ΤΟ ΜΗΔΕΝ ΕΙΣ ΤΟ ΚΑΡΠΕΝΗΣΙ

Ἀπεκλείσθησαν πολλὰ χωρία

ΘΕΣΣΑΛΟΝΙΚΗ. Ἡ κακοκαιρία εἰς τὴν Β. Ἑλλάδα ἐνετάθη. Πολλὰ χωρία ἔχουν ἀποκλεισθῆ ὑπὸ τῶν χιόνων τὸ ὕψος τῶν ὁποίων εἰςτινα σημεῖα, ὡς ἀναφέρεται, φθάνει τὰ 2 μέτρα. Εἰς τὴν Εὐρυταίαν καὶ τὴν περιοχὴν Καπερνησίου τὰ θερμόμετρα ἐδείκνυον τὴν πρωΐαν 20 βαθμοὺς ὑπὸ τὸ μηδέν, εἰς δὲ τὴ Κοζάνην 17 ὑπὸ τὸ μηδέν. Στρατιωτικὰ ἀεροπλάνα ἀπεπειράθησαν καὶ χθὲς νὰ ρίψουν τρόφιμα εἰς τοὺς πληθυσμοὺς τῶν ἀποκλεισθέντων χωρίων, εἰς τινας ὅμως περιπτώσεις δὲν τὸ κατώρθωσαν συνεπείᾳ τῆς ἐπικρατούσης χιονοθυέλλης καὶ τῆς πυκνῆς νεφώσεως. Εἰς τὰ πελάγη ἐπικρατεῖ σφοδροτάτη τρικυμία.

Ἐκλεκταὶ ὑποψηφιότητες

Ο κ. Β. ΠΑΠΑΡΡΗΓΟΠΟΥΛΟΣ

Εἰς τὸν συνδυασμὸν τῆς ΕΡΕ τοῦ νομοῦ Ἀχαΐας προβάλλουν ὑποψηφιότητες αἱ ὁποῖαι, ἀναμφιβήτως, χάριν εἰς τὸ κῦρος τῶν καὶ τὴν δημιουργικήν των δρᾶσιν προξενοῦν τὴν πρὸς αὐτὰς προτίμησιν εὐρυτάτων λαϊκῶν μαζῶν εἰς τρόπον ὥστε νὰ εἶναι φανερὸν, ὅτι ἡ πολιτικὴ των τοποθέτησις σοβαρῶς ἐνισχύει τὴν παράταξιν εἰς ἣν ἐτάχθησαν.

Χωρὶς νὰ ὑποτιμῶμεν κἂν τὴν δραστηριότητα οἱουδήποτε ὑποψηφίου καὶ χωρὶς κἂν νὰ ἀποτολμῶμεν νὰ ὑποδείξωμεν ἀξιωτέρους μεταξὺ τῶν ἀξίων, θεωροῦμεν ὑποχρέωσίν μας, πηγάζουσαν ἀπὸ κριτήρια ἀντικειμενικά, νὰ ὑπενθυμίσωμεν εἰς τοὺς ψηφοφόρους τῆς μεταπροσεχοῦς Κυριακῆς μίαν διαπίστωσιν ἡ ὁποία κατὰ τὰς πληροφορίας μας ἔχει καταστῆ κοινὴ συνείδησις. Τὴν διαπίστωσιν, δηλαδή, ὅτι ὁ κ. Β. Παπαρρηγόπουλος, κριθεὶς ὡς βουλευτής, ὡς ὑφυπουργὸς Οἰκισμοῦ καὶ ἤδη ὑπουργὸς Ἐμπορίου, ἀπεδείχθη ἀντάξιος τῶν προσδοκιῶν ἐκείνων οἱ ὁποῖοι ἐξετίμησαν τὰς ἱκανότητάς του, ἀλλὰ καὶ τῶν ψηφοφόρων τῆς ἰδιαιτέρας του πατρίδος τοῦ νομοῦ Ἀχαΐας, ὡς καὶ τῆς χώρας ὁλοκλήρου γενικώτερον, δι' ὅσα μέχρι τοῦδε ἐπετέλεσεν. Ὁ Οἀγροτικὸς κόσμος, πέραν δὲ τούτου ἡ τάξις τῶν ἐμπόρων καὶ ἐπαγγελματοβιοτεχνῶν εὕρον, ὡς ὑπὸ τῶν ἰδίων διατυμπανίζεται, εἰς τὸ πρόσωπον τοῦ κ. Παπαρρηγοπούλου τὸν ἄξιον συμπαραστάτην των, τὸν ἄνθρωπον ὁ ὁποῖος ἐξήντλησε ὁ,τι δυναμικὸν διαθέτει διὰ τὴν ταχεῖαν καὶ ἱκανοποιητικὴν λύσιν τῶν αἰτημάτων. Ὁ κ. Παπαρρηγόπουλος εἰργάσθη καὶ ἀπέδωσεν. Ἐνοπόκειται εἰς τοὺς πολίτας νὰ πράξουν καὶ αὐτοὶ τὸ καθῆκον των.

Ὁ κ. Παπαρρηγόπουλος

ΕΙΝΑΙ ΔΥΝΑΤΗ Η ΕΠΑΝΑΛΕΙΤΟΥΡΓΙΑ ΤΗΣ ΕΡΙΟΥΡΓΙΑΣ ΑΝΑΣΤΑΣΟΠΟΥΛΟΥ;

Τοῦ κ. ΤΑΚΗ ΔΕΜΗ

Ἐκ μέρους τοῦ δημοτικοῦ συμβούλου κ. Τάκη Δέμη ἐλάβομεν τὴν ἀκόλουθον ἐπιστολήν:

Ἀξιότιμε κ. Διευθυντά,

Τὸ δημοσιευθὲν εἰς τὸ φύλλον τῆς ἐφημερίδος ὑμῶν τῆς 30)1)1956 αἴτημα τῆς Ἐπιτροπῆς τῶν ἀνέργων ἐργατοϋπαλλήλων τῆς Ἐριουργίας Ἀναστασοπούλου, διατυπώνει ὑπαινιγμοὺς δξεῖς κατὰ τοῦ ὑποφαινομένου ὡς ὑποδείξαντος τὴν χρησιμοποίησιν τῶν κτιριακῶν ἐγκαταστάσεων τοῦ ἐργοστασίου τούτου διὰ φυλακάς, πρὸς θεραπείαν μιᾶς ἄλλης πληγῆς τῆς πόλεώς μας.

Εἰς τὴν ὑπόδειξιν ταύτην προέβημεν, διότι κατὰ τὴν γνώμην μας, ὡς ἀπέδειξαν τὰ πράγματα, ἡ ἐπαναλειτουργία τῆς ἄνω βιομηχανίας εἶναι οἰκονομικῶς ὄχι ἁπλῶς ἀσύμφορος ἀλλὰ διαλυτική. Ἡ Ἐθνικὴ Τράπεζα ἀποπειρασθεῖσα νὰ συνεχίσῃ τὴν λειτουργίαν τῆς βιομηχανίας ταύτης ἐσημείωσε εἰς διάστημα δέκα μηνῶν ζημίας ἄνω τῶν 10.000.000 δραχμῶν, πρᾶγμα τὸ ὁποῖον σημαίνει ἐξανεμισμὸν κεφαλαίων, τὰ ὁποῖα ἀλλοῦ θὰ ἠδύναντο νὰ χρησιμοποιηθοῦν παραγωγικῶς καὶ νὰ ἀποδώσουν.

Ἐν συνεχείᾳ ἐμελετήθη ἐνδελεχῶς ὑπὸ τῆς ἀρμοδίας ὑπηρεσίας τοῦ ὑπουργείου Ἐθνικῆς Ἀμύνης τὸ θέμα τῆς ἐπανλειτουργίας του διὰ λογαριασμὸν τοῦ Δημοσίου πρὸς κατασκευὴν ἱματισμοῦ τοῦ Στρατοῦ.

Ἐγένοντο μελέται, ἐλήφθησαν σχεδιαγράμματα, ἐγένοντο ἀποτιμήσεις κλπ., οἱ ὁποῖοι φαίνεται ὅτι κατέληξαν εἰς ἀρνητικὰ συμπεράσματα, διότι οὐδὲν περαιτέρω ἐνδιαφέρον ἐξεδηλώθη ἐκεῖθεν».

(Συνέχεια εἰς τὴν 2ην Σελίδα)

Εἰς ἐνθουσιώδη πυκνοτάτην συγκέντρωσιν

Ο Κ. Γ. ΠΑΠΑΝΔΡΕΟΥ ΕΧΑΡΑΚΤΗΡΙΣΕΝ ΩΣ ΑΒΑΣΙΜΟΥΣ ΤΑΣ ΚΑΤΗΓΟΡΙΑΣ ΤΟΥ Κ. ΚΑΡΑΜΑΝΛΗ ΚΑΤΑ ΤΗΣ Δ.Ε. Η ΣΥΝΕΡΓΑΣΙΑ ΜΕ ΤΗΝ ΕΔΑ ΜΟΝΟΝ ΕΚΛΟΓΙΚΗ

Θεωρεῖ βεβαίαν τὴν νίκην τῆς Δημοκρατικῆς Ἑνώσεως

Τὴν 5.30' μ. μ. χθὲς ἀφίκετο εἰς τὴν πόλιν μας, ὁ ἀρχηγὸς τοῦ κόμματος Φιλελευθέρων καὶ ἀρχηγὸς τῆς Δημοκρατικῆς Ἑνώσεως κ. Γ. Παπανδρέου ὁ ὁποῖος καὶ ἐξεφώνησε τὸν πρῶτον προεκλογικόν του λόγον ἐνώπιον ὀγκωδεστάτης συγκεντρώσεως εἰς τὴν πλατείαν Γεωργίου τοῦ Α'.

Ὁ κ. Γεώργιος Παπανδρέου ἀφίκετο εἰς Πάτρας ἐπιβαίνων αὐτοκινήτου, τὸ ὁποῖον ἠκολούθουν περὶ τὰ τριάκοντα ταξὶ καὶ πολλὰ λεωφορεῖα πλήρη πολιτῶν, οἱ ὁποῖοι ἐκραύγαζον διάφορα ἐκλογικὰ συνθήματα, ἀφοῦ δὲ περιῆλθε τὰς κεντρικὰς ὁδοὺς τῆς πόλεως κατηυθύνθη εἰς τὴν οἰκίαν τοῦ ἰατροῦ κ. Δημητρακοπούλου, ἀπὸ τοῦ ἐξώστου τοῦ ὁποίου ἐξεφώνησε τὸν κάτωθι λόγον:

Συμπολῖται,

Ἦλθεν ἡ ὥρα τῆς λαϊκῆς ἐτυμηγορίας. Ἡ ὥρα τοῦ λαοῦ. Ἦλθεν ἡ ὥρα ἡ ἰδική μας νὰ ὁρίσωμεν τὴν Κυβέρνησιν τῆς χώρας.

Πρὶν ἀπὸ τρία ἔτη ὁ Συναγερμὸς εἶχε προσφέρει εἰς τὸν λαὸν τὰς ἐπαγγελίας του. Εἶχεν ὑποσχεθῆ βελτίωσιν τοῦ βιοτικοῦ ἐπιπέδου. Εἶχεν ὑποσχεθῆ κράτος δικαίου καὶ ἐξύψωσιν τῆς διεθνοῦς θέσεως τῆς Ἑλλάδος. Αἱ ἐπαγγελίαι ἦσαν ἐξαιρετικαὶ καὶ ἐπροκάλεσαν τὴν ἐμπιστοσύνην τοῦ λαοῦ. Ἀλλ' ἐπηκολούθησε πλήρης ἡ διάψευσις. Ἀντὶ βελτιώσεως, ἐχειροτέρευσε τὸ βιοτικὸν ἐπίπεδον ὅλων τῶν τάξεων. Ἀντὶ κράτους δικαίου, ἐδημιουργήθησαν φατρίαι καὶ ἀντὶ ἐξυψώσεως τῆς διεθνοῦς μας θέσεως, ἡ Ἑλλὰς ὑπέστη διὰ πρώτην φορὰν ἐθνικὰς ταπειτώσεις καὶ περίπου περιῆλθεν εἰς ἀπομόνωσιν.

Σφοδρὰ ὑπῆρξεν ἡ ἀγ