ΙΔΡΥΤΗΣ
ΑΝΔΡΕΑΣ ΒΡΗΣ
ΕΛΕΙΑ ΤΥΠΟΓΡΑΦΕΙΑ
ΚΩΣΤΟΠΟΥΛΟΥ 30
ΝΙΟΣ ΤΗΛΕΦ. 23—84
Ιον άριθ. φύλ. 1533
Καραϊσκάκη 143

ΕΘΝΙΚΟΣ ΚΗΡΥΞ

ΠΟΛΙΤΙΚΗ ΚΑΙ ΕΙΔΗΣΕΟΓΡΑΦΙΚΗ ΕΦΗΜΕΡΙΣ ΠΑΤΡΩΝ

ΔΕΥΤΕΡΑ
13
ΦΕΒΡΟΥΑΡΙΟΥ 1956
ΤΙΜΗ ΦΥΛΛΟΥ δρχ. 1,50

'Ενώπιον ἐνθουσιώδους καὶ ὀγκωδεστάτης συγκεντρώσεως

Κ. ΠΑΝ. ΚΑΝΕΛΛΟΠΟΥΛΟΣ ΟΜΙΛΗΣΑΣ ΕΙΣ ΑΙΓΙΟΝ ΕΦΕΡΘΗ ΕΙΣ ΤΟ ΕΠΙΤΕΛΕΣΘΕΝ ΕΡΓΟΝ ΤΗΣ ΚΥΒΕΡΝΗΣΕΩΣ

Κατηγορητήριον κατὰ τῆς Δημοκρατικῆς 'Ενώσεως

θεωρεῖ ἐξησφαλισμένην τὴν νίκην τῆς 'Εθνικῆς Ριζοσπαστικῆς 'Ενώσεως

ΟΝ. (Τοῦ ἀπεσταλμένου ...ο πρώην πρωθυπουργὸς ...γὸς τοῦ συνδυασμοῦ τῆς ... τὸν Νομὸν 'Αχαΐας, ...γητὴς Κανελλόπουλος, ...μενος ὑπὸ τοῦ ὑπουργοῦ ... κ. Γερκωστοπούλου ... ὑποψήφιου κ. 'Αν. Διγενοπούλου καὶ ἄλλων στελεχῶν τῆς ΕΡΕ ἀφίχθη τὴν μεσημβρίαν χθὲς εἰς τὸ Αἴγιον, ὅπου καὶ ἐξεφώνησε τὸν πρῶτον προεκλογικόν του λόγον.

Ἡ χθεσινὴ συγκέντρωσις, ἐπιβλητικὴ εἰς ὄγκον καὶ ἐνθουσιωδεστάτη, ἀποτελεῖ κατὰ τὴν γνώμην τῶν εἰδικῶν ἀπόδειξιν τοῦ γεγονότος, ὅτι εἰς τὴν ἐπαρχίαν Αἰγιαλείας ὁ συνδυασμὸς τῆς ΕΡΕ ἔχει ἐξησφαλισμένην ὑπὲρ αὐτοῦ τὴν πλειοψηφίαν.

Ἡ ἐμφάνισις τοῦ κ. Κανελλοπούλου προεκάλεσε μέγαν ἐνθουσιασμὸν τοῦ συγκεντρωθέντος πλήθους, τὸ ὁποῖον κατ' ἐπανάληψιν τὸν διέκοπτε μὲ ζητωκραυγὰς καὶ παρατεταμένα χειροκροτήματα.

Ἐν ἀρχῇ τὸν λόγον ἔλαβεν ὁ ὑποψήφιος κ. Ἠρ. Ἀναστασόπουλος, ἀκολούθως δὲ πρὸς τὸ συγκεντρωθὲν πλῆθος ὡμίλησεν ὁ κ. Κανελλόπουλος, ὁ ὁποῖος εἶπε τὰ ἑξῆς:

Ἀγαπητοὶ φίλοι.

Κάτοικοι τῆς πόλεως τοῦ Αἰγίου καὶ τῆς περιοχῆς. Ἔχω καὶ πάλιν τὴν ἰδιαιτέραν τιμὴν καὶ χαρὰν νὰ ἀπευθυνθῶ πρὸς τοὺς κατοίκους μιᾶς πόλεως μὲ τὴν ὁποίαν βαθύτατα εἶναι συνυφασμένη καὶ ἡ προσωπική μου ζωὴ καὶ ἡ ζωὴ τῆς οἰκογενείας μου. Θὰ μοῦ ἐπιτρέψετε ὅμως νὰ μὴ ἐπικαλεσθῶ σήμερον, ἀπευθυνόμενος πρὸς ὑμᾶς, οἱονδήποτε συναισθηματισμόν, ὁ ὁποῖος μᾶς συνδέει ἀλλὰ νὰ ἀναφερθῶ μόνον εἰς γενικὰ προβλήματα, εἰς τὴν στάσιν τὴν ὁποίαν ἔλαβα κατὰ τὰς παρούσας ἐκλογάς, νὰ δικαιολογήσω τὴν στάσιν μου αὐτὴν καὶ νὰ ἀναφερθῶ εἰς τὴν ἐξέλιξιν τῶν πολιτικῶν πραγμάτων ὅπως τὴν προβλέπω βάσει τῆς ψήφου τὴν ὁποίαν σεῖς καὶ ὁλόκληρος ὁ λαὸς θὰ δώσητε ὑπὲρ τῆς ΕΡΕ.

»Πρὶν κἂν προκηρυχθοῦν αἱ ἐκλογαὶ κατὰ τὴν νύκτα ἐκείνην ἀφ' ἧς ἀνέλαβον τὸν σχηματισμὸν Κυβερνήσεως, ὁ κ. Καραμανλῆς, ἀπὸ τὴν νύκτα ἐκείνην, ἡ ὁποία ἦτο ἡ ἑπομένη τῆς νυκτὸς μου τοῦ θανάτου τοῦ ἀειμνήστου στρατάρχου Παπάγου, ἐθεώρησα καθῆκόν μου, ὅταν ὁ κ. Καραμανλῆς μοῦ ἀνεκοίνωσεν ὅτι τοῦ ἀνετέθη ἡ ἐντολή νὰ τοῦ δηλώσω ὅτι. δι' ὅλων τῶν δυνάμεών μου ψυχικῶν, καὶ πολιτικῶν, θὰ τοῦ συμπαρασταθῶ εἰς τὴν δύσκολον προσπάθειαν, τὴν ὁποίαν ἀνελάμβανεν.

Κατὰ τὴν νύκτα ἐκε νην πρῶτος ἐθεώρησα καθῆκόν μου ὅπως ἠρέμως ἄνευ ἐκνευρισμοῦ παρουσιασθῶ ἐνώπιον τῶν βουλευτῶν οἱ ὁποῖοι εἶχον συνέλθη εἰς συνέλευσιν καὶ μετὰ ὁμιλίαν τοῦ ἄλλοτε συναδέλφου μου, ζητήσαντος τὴν καταψήφισιν τοῦ κ. Καραμανλῆ, ἐθεώρησα, ἐπαναλαμβάνω καθῆκόν μου, νὰ τοὺς εἴπω ὅτι εἰς «ἄνδρας ἔχοντας συνείδησιν τοῦ πολιτικοῦ των καθήκοντος δὲν ἐπετρέπετο νὰ ἀρνοῦνται τὴν σκοπιμότητα τήν ἐπιβάλλουσαν συγκρότησιν ἰσχυρᾶς παρατάξεως ὑπὸ ἐκείνου ὁ ὁποῖος ἔλαβε τὴν ἐντολή».

Τὸ μέγιστον μέρος τῶν βουλευτῶν, μετεστράφησαν καὶ ἠκολούθησαν τὴν γραμμήν, τὴν ὁποιαν τηρῶ καὶ θὰ τηρήσω.

»Κύριοι, εἰς τοιαύτας κρισίμους ὥρας, ὅταν αἰφνιδίως δημιουργοῦνται κενὰ εἰς τὴν ἐθνικὴν πολιτικὴν ἱστορίαν, λησμονήσας, ὑπὸ τὰς σημερινὰς καὶ αὐριανὰς περιστάσεις, τὰς ὁποίας εὔχομαι εὐτυχεῖς διὰ τὴν ΕΡΕ, τὸν ἀρχηγόν αὐτῆς καὶ τὸν 'Ελληνικὸν λαόν, λησμονήσας ὅτι εἶχον ἡγετικὰς φιλοδοξίας, ἐστάθην συμπαραστάτης ἀνιδιοτελὴς καὶ εἰλικρινὴς τῆς μεγάλης προσπαθείας τοῦ κ. Καραμανλῆ.

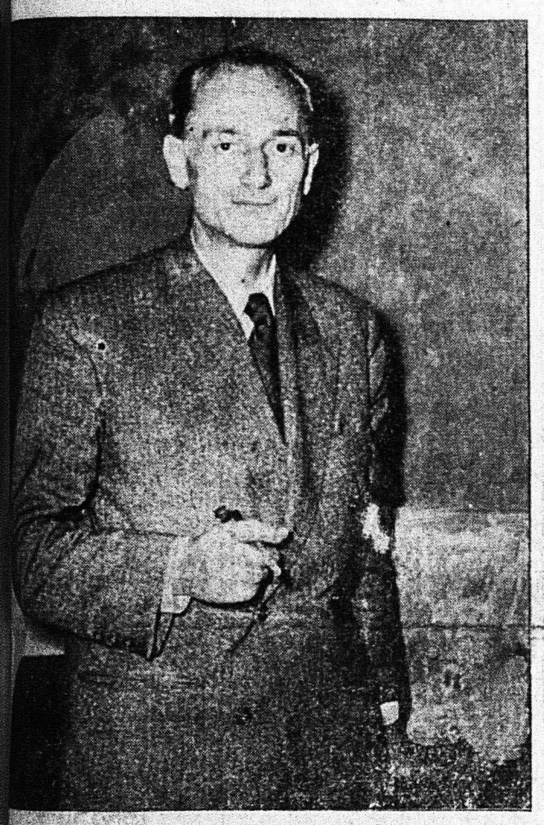

Ο κ. ΠΑΝΑΓΙΩΤΗΣ ΚΑΝΕΛΛΟΠΟΥΛΟΣ

ΠΙΣΤΩΣΕΙΣ

...Ἑθνικὸς Κήρυξ» τῶν Πα... τῆς πρώτης στιγμῆς τῆς ...ῆς χώρας εἰς τὴν προεκλ...ιοδον, ἔχων ὑπ' ὄψει τὴν, ...ραστίαν σημασίαν τῆς ψη... τῆς προσεχοῦς Κυριακῆς ...τοῦ συμφέροντος ἔταξεν ὡς σκοπόν του καὶ τὸ ἐπέτυχεν ὅσον ὀλίγοι μόνον, νὰ ὑπηρετήσῃ τὴν Πατρίδα καλύπτων τὰ σφάλματα ἄλλων, εἰδικώτερον δὲ τὰς λαϊκὰς τάξεις, τὰ προβλήματα τῶν ὁποίων ...ζῇ καὶ κατανοεῖ ὅσον οὐδεὶς ἄλλος καὶ ὑπέρ τῶν ὁποίων, ὡς εἴμεθα εἰς θέσιν νὰ γνωρίζωμεν, ἔχει λάβει ἀπόφασιν νὰ ἐργασθῇ μὲ νέον ζῆλον καὶ πλήρη ἀποφασιστικότητα. ὁλοκληρώνων, οὕτω, τὴν ἀποστολήν του ὡς πολιτικοῦ, ὡς ἀνθρώπου, ὡς ἡγέτου πνευματικοῦ καὶ ἐθνικοῦ.

Πιστεύομεν, ὅτι ὅλοι οἱ πολῖται τοῦ Νομοῦ 'Αχαΐας, ἀσχέτως πολιτικῆς τοποθετήσεώς των, θὰ αἰσθανθοῦν ἀπόλυτον ἱκανοποίησιν ὅταν εἰς τὴν νέαν Βουλὴν τῶν 'Ελλήνων, ὁ νομὸς 'Αχαΐας ἀποστείλῃ μεταξὺ τῶν ἀξιωτέρων, τὸ ἐκλεκτὸν αὐτοῦ τέκνον, τὸν Παναγιώτην Κανελλόπουλον, ὅπως τοῦτο θὰ συμβῇ λόγῳ καὶ τοῦ ἐκλογικοῦ συστήματος προκειμένου καὶ περὶ ἄλλων προσωπικοτήτων, ἀναμφισβητήτου κύρους τῆς ἀντιπάλου παρατάξεως.

ΕΘΝΙΚΗ ΡΙΖΟΣΠΑΣΤΙΚΗ ΕΝΩΣΙΣ

ΠΟΙΟΙ ΛΟΓΟΙ ΕΠΙΒΑΛΛΟΥΝ ΥΠΕΡΨΗΦΙΣΙΝ ΤΟΥ ΣΥΝΔΥΑΣΜΟΥ Ε.Ρ.Ε.

Τοῦ κ. ΣΗ. ΠΟΛΙΤΟΠΟΥΛΟΥ, δικηγόρου

προέδρου ἐκλογ, 'Επιτροπῆς ΕΡΕ Ν. 'Αχαΐας.

Λόγοι ἐθνικοὶ ἐσωτερικοὶ καὶ ἐξωτερικοὶ ἐπιβάλλουν τὴν ὑπέρποτε ἄλλοτε ὑπερψήφισιν σήμερον τῶν συνδυασμῶν τῆς ΕΡΕ καθ' ἅπασαν τὴν χώραν.

Καὶ οἱ μὲν ἐσωτερικοὶ ἐθνικοὶ λόγοι συνίστανται εἰς τὸ νὰ ἀποτραπῇ τὸ χάος καὶ ἡ οἰκονομικὴ καταστροφὴ ἅτινα ἀναμένουν τὸν 'Ελληνικὸν λαὸν καὶ ἅτινα θὰ ἐπέλθουν προοδευτικῶς καὶ μὲ μαθηματικὴν ἀκρίβειαν ἀπὸ τὴν ἐπαύριον τῶν ἐκλογῶν ἐν περιπτώσει ἀπιθάνου ἥττης τῆς 'Εθνικῆς Ριζοσπαστικῆς 'Ενώσεως.Καὶ ἐξηγοῦμαι: 'Ιστορικῶς τὸ φαινόμενον τοῦτο παρετηρήθη καὶ παρατηρεῖται εἰς τὴν Γαλλίαν τὴν χώραν τῶν λαϊκῶν μετώπων ἥτις τυγχάνει ἀπὸ ἀπόψεως ἀκριβείας τῆς ζωῆς καὶ ἐν γένει οἰκονομικοῦ βιοτικοῦ ἐπιπέδου ἡ ἀκριβωτέρα τῆς Εὐρώπης. Συνέπεια τῆς τοιαύτης καταστάσεως ἐν Γαλλίᾳ εἶναι καὶ ὁ κίνδυνος ὃν διέρχεται ἡ χώρα αὕτη καθημερινῶς διὰ τῆς δημιουργίας ἐσωτερικῶν ἐξεγέρσεων καὶ δὴ εἰς τὰς κτήσεις της καὶ διὰ τῆς δημιουργίας ἀνωμάλου πολιτικῆς καταστάσεως μὲ ὅλα αὐτῆς τὰ ἐπακόλουθα.

'Η ἔλλειψις πολιτικῆς σταθερότητος ὡς γνωστὸν δημιουργεῖ δι' ἓν 'Εθνος κινδύνους οἵτινες ἐνδέχεται νὰ ὁδηγήσουν εἰς καταστροφὴν ἐφ' ὅσον συνεχίζεται ἡ ἀστάθεια. 'Η ΕΡΕ διὰ τοῦ μονοπροσώπου καὶ τῆς ἱκανότητος τοῦ ἀρχηγοῦ της παρέχει εἰς τὸν ἑλληνικὸν λαὸν πολιτικὴν σταθερότητα καὶ συνεπῶς οἰκονομικὴν τοιαύτην ὡς τοῦτο ἀποδεικνύουν τὰ ἔργα παρέχει ὅμως καὶ δυναμισμὸν καὶ ἐργατικότητα προσόντα ἅτινα κατέστησαν φόβητρον διὰ τοὺς ἀντιπάλους καὶ ἠνάγκασαν τοὺς πάσης φύσεως ἀρχηγίσκους νὰ συσπειρωθοῦν ὑπὸ τὴν ἡγεσίαν ἀρχηγοῦ ὅστις διαβλέπων τὸν ἐπερχόμενον κίνδυνον ἐκ τῆς προσωπικότητος τοῦἀρχηγοῦ τῆςΕΡΕ κ.Κωνσταντίνου Καραμανλῆ — κίνδυνον ὅμως τῶν κομματικῶν συμφερόντων του — δὲν ἐδίστασε νὰ συμμαχήσῃ καὶ μὲ τοὺς ἐχθροὺς τοῦ 'Εθνους ὀλίγον ἀρκεῖ νὰ ἐξουδετέρωνε τὸν ἀνατέλλοντα πλέον διὰ τὸ ἔθνος ἀρχηγόν. Καὶ ἡ πρᾶξις αὕτη ἡ ἐθνικῶς ἐγκληματικὴ καθ' ἡμᾶς τίθεται ὑπὸ τὴν κρίσιν τῶν ψηφοφόρων κατὰ τὰς ἐπικειμένας ἐκλογάς. 'Ας ἀναλογισθῶσι πάντες τὰς βαρυτάτας συνεπείας ἃς θὰ ἔχῃ διὰ τὸ ἔθνος ἡ ὑπερψήφισις ἑνὸς συνδυασμοῦ μὴ ἔχοντος οὐδὲν κοινὸν, οὐδὲν ἰδεῶδες εἰ μὴ τὸν εὐφημισμὸν ὅτι λέγεται 'Ενωσις Δημοκρατική, διότι οὔτε 'Ενωσις εἶναι οὔτε τὸ σπουδαιότερον Δημοκρατική! Μᾶς

(Συνέχεια εἰς τὴν 4ην σελίδα)

Εἰς τὸν Νομὸν 'Αχαΐας

Η ΥΠΟΨΗΦΙΟΤΗΣ ΤΟΥ κ. Β. ΠΑΠΑΡΡΗΓΟΠΟΥΛΟΥ

Διὰ τοὺς ψηφοφόρους τοῦ νομοῦ 'Αχαΐας, ὡς ἐπιτέλεσις καθήκοντος, ὡς ἀναγνώρισις πολυσχιδῶν ἱκανοτήτων καὶ ὡς ἐπιβράβευσις ἔργου πολυτίμου καὶ ἀποδοτικοῦ, προβάλλει, μεταξὺ ἄλλων, ἡ ἐνίσχυσις τῆς ὑποψηφιότητος τοῦ κ. Β. Παπαρρηγοπούλου. 'Αποτελεῖ γνώμην ἀπολύτως ἀντικειμενικὴν καὶ, ὡς διαπιστοῦται γενικὴν πεποίθησιν τοῦ Λαοῦ τῶν Πατρῶν, τῆς Αἰγιαλείας καὶ τῶν Καλαβρύτων, ἰδιαιτέρως δὲ τοῦ ἀγροτικοῦ, τοῦ ἐμπορικοῦ καὶ ἐπαγγελματοβιομηχανικοῦ κόσμου, ὅτι ὁ Βασ. Παπαρρηγόπουλος νομομαθὴς ἐκ τῶν διαπρεπεστέρων τῆς Χώρας, εἰσηγητὴς ἐπὶ μακρὰ ἔτη τῶν πλέον ζωτικῶν διὰ τὸ 'Εθνος καὶ τὰς λαϊκὰς τάξεις νομοσχεδίων, ἐδοκιμάσθη καὶ ὡς βουλευτὴς καὶ ὡς ὑπουργὸς καὶ ἐπέτυχεν ἀπολύτως, κατὰ τρόπον μάλιστα ἐξασφαλίζοντα εἰς αὐτὸν τὴν ὑπερηφάνειαν, ὅτι εἰς οἷς τομεῖς ἐτάχθη, ἡ κυβέρνησις ἐκ τοῦ ἔργου του ἤτλησεν ἐπιχειρήματα διὰ νὰ προβάλῃ τὰς ἐπιτεύξεις της, ἡ δὲ ἀντιπολίτευσις στοιχεῖα διὰ νὰ τὰ ἐξάρῃ καὶ οὕτω ἀποδείξῃ τὴν καλήν της πίστιν ἀφ' ἑνὸς καὶ τὴν ὀρθότητα τῶν λοιπῶν της ἐπιχείρεων δι' ἄλλους τομεῖς, ἀφ' ἑτέρου.

Ὁ κ. Βασ. Παπαρρηγόπουλος ἀποτελεῖ, ὡς ἡ πολιτεία του ἀπέδειξε, προσωπικότητα ἐκ τῶν προορισμένων νὰ ἀναλάβουν τὴν διεύθυνσιν ζωτικῶν τομέων τῆς λειτουργίας τοῦ Κράτους, ἀκριβῶς δὲ διὰ τοῦτο, ὑπενθυμίζοντες τὴν δραστηριότητά του, τὸν εἰλικρινῆ καὶ ἔντιμον χαρακτῆρα του καὶ τὰς πολλαπλᾶς ἱκανότητάς του νομίζομεν ὅτι ἐκτελοῦμεν καθῆκον ὑπογραμμίζοντες τὴν προσωπικότητά του.

ΕΚΛΟΓΙΚΑ

ΥΠΟΔΕΙΞΕΙΣ

Τοῦ κ. Α. ΓΑΛΑΝΑΚΗ

Ὀλίγαι μόνον ἡμέραι μᾶς χωρίζουν ἀπὸ τὰς ἐκλογάς, αἵτινες διὰ τὴν πόλιν μας εἶναι πλέον ἢ κεφαλαιώδους σημασίας.

Προσέξατε καλά. Πρέπει νὰ ἐκλεγοῦν ὑποψήφιοι δυναμικοί, ὑπερδυναμικοὶ καὶ οὐχὶ σὰν τοὺς τέως δύο ἐκτὸς Κυβερνήσεως βουλευτάς μας, οἵτινες δὲν ἤνοιξαν τὸ στόμα των οὐδὲ ἅπαξ εἰς τὴν Βουλήν, οἵτινες ἠγνόησαν ἅπαντα τὰ ζωτικὰ ζητήματα τῆς πόλεώς μας καὶ οἵτινες ὡς μόνην των ἀπασχόλησιν εἶχον πῶς νὰ εἰσπράττουν τὴν ἐξ ἑκατὸν ἑκατομμυρίων παλαιῶν δραχμῶν ἀφορολόγητον ἐτησίαν ἀμοιβήν των ὡς βουλευτῶν. Ἐξ αὐτῶν δὲ ὁ εἷς ἀπησχολήθη ἰδιαιτέρως πῶς νὰ διορίσῃ ἀπανταχοῦ ἅπαντας τοὺς συγγενεῖς του καὶ πῶς νὰ τορπιλλίσῃ τὰς προσπαθείας τοῦ ἐμπορίου περὶ μειώσεως τοῦ κόστους τοῦ λιμένος, διότι ἔτσι συνέφερεν εἰς ἕνα συμπατριώτην του. Αὐτοὺς τοὺς δύο πρέπει νὰ τοὺς κοπανίσετε. Οὐδεὶς ἐκ τῶν πονούντων τὴν πόλιν μας πρέπει νὰ τοὺς ψηφίσῃ

Ψηφίσατε ὁποιο κόμμα θέλετε. Αὐτὸ εἶναι ἀπόλυτον δικαίωμά σας. Οὐδὲ κἂν ἐσκέφθην ποτὲ νὰ σᾶς ὑποδάλω ἐπὶ τοῦ θέματος αὐτοῦ τὴν γνώμην μου.

Ἐκεῖνο ποὺ θέλω νὰ τονίσω εἶναι τοῦτο. Πρόσωπα ὡς εἶναι οἱ κ. κ. Πολυζώης Οἰκονομίδης, Τάσης Βγενόπουλος καὶ Θεόδ. Ζωφειρόπουλος, ὑπερδυναμικά, πρέπει ὁπωσδήποτε νὰ εἰσέλθουν εἰς τὴν Βουλήν. Εἴτε ὡς συμπολιτευόμενοι εἴτε ὡς ἀντιπολιτευόμενοι θ' ἀκουσθοῦν καὶ θὰ καταστήσουν σεβαστὰ τὰ δίκαια τῆς πόλεως καὶ τοῦ Νομοῦ μας καὶ δι' αὐτὸ πρέπει νὰ ψηφισθοῦν. Αὐτὸ μᾶς ἐπιβάλλει τὸ συμφέρον μας.

ΑΝΔΡ. ΓΑΛΑΝΑΚΗΣ

Ὑποδαυλίζονται διχόνοιαι εἰς τὴν Ἔγγυς Ἀνατολήν

ΟΙ ΑΓΓΛΟΙ ΘΑ ΜΕΤΑΤΡΕΨΟΥΝ ΤΗΝ ΚΥΠΡΟΝ ΕΙΣ ΒΑΣΙΝ ΕΛΕΓΧΟΥ ΤΩΝ ΑΡΑΒΙΚΩΝ ΧΩΡΩΝ;

ΠΑΡΙΣΙΟΙ. 12. Πληροφορίαι ἐκ Λονδίνου ἀναφέρουν, ὅτι ἡ Βρετανικὴ Κυβέρνησις δὲν εἶναι διατεθειμένη νὰ ἀναγνωρίσῃ τὸ αἴτημα τῆς 'Εθναρχίας τῆς Κύπρου, περὶ ἀναλήψεως τῆς διοικήσεως τῶν δυνάμεων ἀσφαλείας ὑπὸ τῆς τυχὸν ἀναγνωρισθησομένης αὐτονόμου Κυβερνήσεως εἰς τὴν νῆσον, ὡς ἐπίσης καὶ τῆς ἐκπροσωπήσεως τῆς τουρκικῆς μειονότητος κατὰ τὸν προτεινόμενον ὑπὸ τῆς ἐθναρχίας τρόπον.

Ἡ Μεγ. Βρετανία εἶναι βέβαιον ὅτι θὰ ἀντιπροτείνῃ ὅρους τοιούτους, οἱ ὁποῖοι δὲν θὰ εἶναι παραδεκτοὶ ὑπὸ τοῦ 'Εθνάρχου Μακαρίου. Ἰδίως δὲ εἰς ὅτι ἀφορᾷ τὴν ἐκπροσώπησιν τῆς Τουρκικῆς καὶ τῆς Βρετανικῆς μειονότητος εἰς τὴν νέαν Νομοθετικὴν Συνέλευσιν. 'Επίσης ἡ Βρετανικὴ Κυβέρνησις δὲν φαίνεται ὅτι θὰ ἀποδεχθῇ τυχὸν ψηφισθησομένην ἐν καιρῷ πρότασιν τῆς Κυπριακῆς Συνελεύσεως περὶ καθορισμοῦ χρονολογίας πραγματοποιήσεως τοῦ ὅρου τῆς αὐτοδιαθέσεως. Ἡ ὑποχώρησις εἰς τὴν ὁποίαν ἐνδεχομένως θὰ προβῇ ἡ Μεγ. Βρετανία, θὰ εἶναι ὅπως οἱ Κύπριοι ἀναλάβουν ὅλα τὰ ὑπουργεῖα πλὴν τῶν 'Ασφαλείας, 'Αμύνης καὶ 'Εξωτερικῶν διὰ τὰ ὁποῖα ὑπεύθυνος θὰ εἶναι ὁ Κυβερνήτης τῆς Νήσου.

'Εν τῷ μεταξὺ εἰς τὴν Οὐάσιγκτων πιστεύεται, ὅτι ἡ ἀποκατάστασις τῆς ἀσφαλείας εἰς τὴν 'Εγγὺς 'Ανατολὴν θὰ βραδύνῃ, διότι συνδέεται μὲ τὸ Κυπριακόν. Ἡ Μ. Βρετανία διατεθειμένη ὁπωσδήποτε νὰ παραμείνῃ εἰς τὴν Κύπρον, ὑποδαυλίζει τὰς διαφωνίας μεταξὺ Ἰσραὴλ καὶ 'Αραβικῶν χωρῶν κατὰ τρόπον μάλιστα δημιουργοῦντα ὀξύτητας τοιαύτας, ὥστε νὰ μὴ ἀποκλείεται καὶ ἡ ρῆξις, ἵνα οὕτω λάβῃ τὴν ἐντολὴν τῆς ἐπεμβάσεως ὁπότε ἡ βάσις τῆς Κύπρου θὰ τῆς ἀναγνωρισθῇ ὡς ἀπαραίτητος καὶ ὑπὸ τοῦ ΟΗΕ.

ΛΕΥΚΩΣΙΑ. 'Αγνωστοι προσωπιδοφόροι εἰσέβαλαν τὴν νύκτα εἰς τὴν παρὰ τὴν Πάφον μονὴν τῆς Χρυσοραγιατίσσης καὶ ἐφόνευσαν τὸν ἡγούμενόν της 'Επιφάνειον. 'Εξ ἄλλου βόμβα ἐγχωρίου κατασκευῆς ἐρρίφθη ἐναντίον βρετανῶν στρατιωτῶν εἰς τὴν Λάρνακα. Δὲν ἐσημειώθησαν θύματα. Εἰς πολλὰ χωρία τῆς νήσου ἐνηργήθησαν χθὲς νέαι ἔρευναι διὰ τὴν ἀνακάλυψιν ὅπλων. Εἰς τὸ χωρίον Λεῦκα συνελήφθησαν 3 ἄτομα.

Εἰς τὴν Λάρνακα ἄγνωστοι πατριῶται ἔρριψαν βόμβαν ἐντὸς τῆς οἰκίας 'Αγγλου λοχίου, τραυματισθείσης τῆς συζύγου του

Οἱ κομμάντος προέβησαν χθὲς εἰς ἀπροσδόκητον ἔρευναν εἰς τὴν πλατεῖαν Μεταξᾶ τῆς Λευκωσίας διὰ τὴν ἀνεύρεσιν ὅπλων.

Ἡ νέα θεομηνία

ΕΚΑΤΟΝΤΑΔΕΣ ΝΕΚΡΩΝ ΕΚ ΤΟΥ ΨΥΧΟΥΣ

ΛΟΝΔΙΝΟΝ. Τὸ κῦμα ψύχους ἐπροκάλεσε νέας ἑκατοντάδας θυμάτων καὶ τρομακτικὰς καταστροφὰς εἰς ὁλόκληρον τὴν Εὐρώπην. Ὁ Δούναβις καὶ οἱ μεγάλοι ποταμοὶ τῆς Εὐρωπαϊκῆς ἠπείρου ἔχουν παγώσει εἰς μέγα μῆκος, ἡ ποταμοπλοΐα δὲ διεξάγεται μὲ πολλὰς δυσχερείας. Πυκνὴ χιὼν καλύπτει ὅλας τὰς χώρας μέχρι καὶ τῆς νοτιοτάτης ἄκρας τῆς Σικελίας. Εἰς τὴν Ἰταλίαν ὁ ἀριθμὸς τῶν νεκρῶν συνεπείᾳ τοῦ ψύχους μέχρι τῆς μεσημβρίας χθὲς εἶχε φθάσει τοὺς 70 καὶ εἰς Γαλλίαν τοὺς 82. Ἑξήκοντα χωρία τῆς Ἰταλίας ἐπὶ τῶν Ἀπεννίνων ἔχουν ἀποκλεισθῆ ἀπὸ τὰς χιόνας τὸ ὕψος τῶν ὁποίων εἰς τὰ σύνορα Ἰταλίας — Γιουγκοσλαβίας φθάνουν εἰς ὕψος τὰ 7 μέτρα.

ΔΙΑΤΙ ΕΤΑΧΘΗΜΕΝ ΥΠΟ ΤΗΝ ΣΗΜΑΙΑΝ ΤΟΥ κ. Σ. ΜΑΡΚΕΖΙΝΗ

ΔΙΑΚΗΡΥΞΙΣ ΠΡΟΣ ΤΟΥΣ ΕΚΛΟΓΕΙΣ ΝΟΜΟΥ ΑΧΑΪΑΣ

Τὴν 19ην Φεβρουαρίου ἐ. ἔ., καλεῖσθε καὶ πάλιν, καὶ μεθ' Ὑμῶν ὁλόκληρος ὁ 'Ελληνικὸς Λαός, νὰ ἐκλέξητε τοὺς ἀντιπροσώπους Σας εἰς τὴν Βουλήν, ἐκ τῶν ὁποίων θὰ προέλθῃ ἡ Κυβέρνησις τῆς αὔριον.

Θὰ ἔχητε, βεβαίως, ὑπ' ὄψιν, ὅλοι Σας, τὰς μάλλον ἀπιθάνους ἐξελίξεις τῆς Χώρας μας, αἵτινες ἐπηκολούθησαν τὸν θάνατον τοῦ ἀειμνήστου Στρατάρχου Παπάγου καί, χάρις εἰς τὰς ὁποίας, κατὰ τρόπον πρωτοφανῆ εἰς τὴν πολιτικὴν ἱστορίαν τῆς Χώρας μας, ἐπεβλήθη ὡς διάδοχος ἐκείνου καὶ Πρωθυπουργός, ὁ κ. Κωνστ. Καραμανλῆς, βουλευτὴς Σερρῶν,

'Αλλὰ καὶ δὲν θὰ λησμονήτε, ἀναμφιβόλως, ὁποία δόσις πολιτικῆς πανουργίας ἐχρειάσθη εἰς τοὺς κυβερνῶντας σήμερον τὴν Χώραν μας, διὰ νὰ ὁδηγηθῶμεν, κατεσπευμένως, εἰς τὰς ἐκλογὰς μὲ ἕνα ἀλλοπρόσαλλον ἐκλογικὸν νόμον, ψηφισθέντα, ἐν τάχει, ὑπὸ τῆς πειθηνίου εἰς τὸν κ. Καραμανλῆν μερίδος τῆς διαλυθείσης Βουλῆς, καὶ κατὰ πλήρη παραγνώρισιν πάσης πολιτικῆς ἠθικῆς τάξεως, μὲ μόνον δὲ καὶ ἀποκλειστικὸν σκοπόν, τὴν ἐπικράτησιν εἰς τὴν Χώραν μας, διὰ μίαν ἀκόμη τετραετίαν, τοῦ ἀθλίου συναγερμικοῦ συγκροτήματος τῶν τελευταίων δύο καὶ ἡμίσεος, περίπου, ἐτῶν, μετημφιεσμένου εἰς κόμμα προσωπικόν, μὲ μόνον τὴν διαφορὰν τῆς μετονομασίας του, ἀπὸ ΕΛΛΗΝΙΚΟΣ ΣΥΝΑΓΕΡΜΟΣ εἰς ΕΡΕ ('Εθνικὴ Ριζοσπαστικὴ 'Ενωσις) !! καὶ τὴν τεραστίαν ἐλάττωσιν τῆς πολιτικῆς δυνάμεώς του, ἔναντι τῆς τοιαύτης τοῦ Νοεμβρίου τοῦ 1952. Διότι, δὲν πρέπει νὰ λησμονῆται ὅτι ὄχι μόνον ἀπεσχίσθησαν τούτου σημαντικώτατοι παράγοντες (Μαρκεζίνης, Στεφανόπουλος κ λ.π.), οἵτινες κατὰ τὸ 1952 συνέπραττον μετ' αὐτοῦ, ἀφ' ἑτέρου δὲ μεγίστη ὑφίσταται ἡ φθορὰ τούτου, ἐκ τῶν ἰδίων του ἀνόμων πράξεων, κατὰ τὰ δύο καὶ ἥμισυ, περίπου, τελευταῖα ἔτη.

Ἄμεσον ἀποτέλεσμα, ὅμως, τῶν τοιούτων δολιοτήτων τῶν σημερινῶν Κυβερνητῶν μας ὑπῆρξεν ἡ δημιουργία, πρὸς ἀντιπερισπασμόν, ἑνὸς ἄλλου, ἐφημέρου, ἐκλογικοῦ συνασπισμοῦ, τῆς λεγομένης «ΔΗΜΟΚΡΑΤΙΚΗΣ ΕΝΩΣΕΩΣ» μὲ μόνον, καὶ ταύτης, σκοπὸν, τὴν ἐπίτευξιν τῆς ἐκλογικῆς νίκης. Καὶ ἠνώθησαν, πρὸς τὸν σκοπὸν τοῦτον, πάσης ἰδεολογικῆς ἀποχρώσεως πολῖτευταί, ἀπὸ τοῦ Λαϊκοῦ Κόμματος μέχρι τῶν ἐκπροσώπων τῆς ΕΔΑ, ἀποτελέσαντες τὸ μάλλον ἀνομοιογενὲς συγκρότημα, ἕνα πολιτικὸν μωσαϊκόν, τὸ ὁποῖον ἡ διάλυσις, τὴν ἐπομένην τῶν ἐκλογῶν, προβλέπεται ἐκ τῶν πραγμάτων βεβαία, καὶ παρὰ τὸν

(Συνέχεια εἰς τὴν 3ην σελίδα)

'Ελεύθερον Βῆμα

ΤΟ ΝΟΗΜΑ ΤΗΣ ΨΗΦΟΥ ΤΗΣ 19ΗΣ ΦΕΒΡΟΥΑΡΙΟΥ

'Αρθρον τοῦ κ. Ν. ΓΙΑΝΝΑΚΟΠΟΥΛΟΥ

— Δικηγόρου, Ὑποψηφίου Βουλευτοῦ —

Μία, περίπου, ἑβδομὰς μᾶς χωρίζει ἀπὸ τὰς ἐκλογὰς τῆς 19ης τρχ. μηνὸς, κατὰ τὰς ὁποίας, τὴν νίκην διαμφισβητοῦν, ὁ μετημφιεσμένος εἰς... νέον Κόμμα 'Ελληνικὸς Συναγερμὸς, τῶν δύο περίπου τελευταίων ἐτῶν ὑπὸ τὸ ὄνομα ΕΡΕ, τὸ μωσαϊκὸν συγκρότημα τῶν ποικιλωνύμων κομμάτων, τῶν καλυπτομένων, ὑπὸ τὴν κοινὴν ὀνομασίαν «Δημοκρατικὴ 'Ενωσις», καὶ τὸ Κόμμα τῶν Προοδευτικῶν (Σπ. Μαρκεζίνη).

Εἶναι, ἴσως, ἡ πρώτη φορά, εἰς τὴν πολιτικὴν ἱστορίαν τοῦ τόπου μας, κατὰ τὴν ὁποίαν, ὁ 'Ελλὴν ἐκλογεύς, ἔχει ὑποστῆ πλήρη σύγχυσιν, μὴ γνωρίζων ποῦ πρέπει νὰ δώσῃ τὴν ψῆφον του! Ἀκούει τοὺς μὲν καὶ κινεῖ τὴν κεφαλήν, περιλήπτως, ἀλλὰ καὶ μὲ κάποιαν περιφρόνησιν καὶ ἐχθρότητα, διότι ἀντιλαμβάνεται καλῶς τὴν πολιτικὴν ἀπάτην, ἡ ὁποία ἐπιχειρεῖται εἰς βάρος του, διὰ τῆς, τόσον χονδροειδοῦς ἄλλωστε, προσπαθείας τῶν ἀποτυχημένων ὑπολειμμάτων τοῦ Συναγερμοῦ, ὅπως μεταφρασθῶσιν εἰς... Νέον Κόμμα!!, δυνάμενον νὰ φέρῃ τὴν ΑΛΛΑΓΗΝ, τὴν ὁποίαν, ὡς ψευγαλέον ὅραμα, ἐπιδιώκει, ἀπὸ τόσων ἐτῶν, ὁ 'Ελληνικὸς Λαός! Καὶ εἶναι, πράγμα τι, μεγάλη ἡ τόλμη καὶ τὸ θάρρος τῶν ἐνόχων τ