νὸς εἶναι ἄξιον παντὸς ἐπαίνου διότι θὰ προωθηθοῦν αἱ ἐξαγωγαί. Δυστυχῶς ὅμως, ἐνῶ τοιαῦται καταβάλλονται προσπάθειαι, διὰ τὴν καλλιτέραν ἐμφάνισιν εἰς τὸ Ἐξωτερικὸν τῶν Ἑλληνικῶν γεωργικῶν προϊόντων, ἐν τούτοις πρὸ ἡμερῶν ἔφθασεν εἰς Νέαν Ὑόρκην φορτίον χιλίων βαρελίων βρωσίμων ἐλαιῶν, αἱ ὁποῖαι ἦσαν σκωληκόβρωτοι καὶ ἀνέδιδον ἀφόρητον δυσοσμίαν, ὥστε νὰ μὴ ἐπιτρέπεται ἀκόμη ἡ παραλαβή των. Διὰ τοὺς λόγους αὐτοὺς θὰ πρέπει νὰ ἐπεκταθῇ ὁ ἔλεγχος ἐφ' ὅλων τῶν ἐξαγομένων προϊόντων, καὶ νὰ καταστῇ αὐστηρότατος, διότι χάρις εἰς μερικοὺς ἀσυδότους, κινδυνεύει νὰ δυσφημισθῇ ὁλόκληρος ἡ Ἑλληνικὴ ἐξαγωγή.

✱

ΔΙΚΑΙΟΝ

Οἱ ἐπιτυχόντες ὑπεραρίθμοι φοιτηταί εἰς τὰς σχολὰς Θεολογικήν, Ἰατρικὴν καὶ Φαρμακευτικὴν θὰ πρέπει νὰ δικαιωθοῦν, ἐπιτρεπομένης τῆς ἐγγραφῆς των. Συνηγοροῦμεν ὑπὲρ τοῦ αἰτήματος, διότι οἱ περισσότεροι ἐξ αὐτῶν κατάγονται ἐξ ἐπαρχιῶν καὶ οἱ γονεῖς των, ἐκτὸς τῆς ἀδημονίας διὰ τὴν τύχην τῶν τέκνων των, ὑφίστανται καὶ ἰσοβαρὰν οἰκονομικὴν ἀφαίμαξιν, διὰ τὴν συντήρησίν των εἰς τὴν πρωτεύουσαν, χωρὶς τὴν βεβαιότητα τῆς συνεχίσεως τῶν σπουδῶν των. Ἤδη λόγῳ τῶν ἐκλογῶν, τὸ θέμα δὲν εἶναι εὔκολον νὰ εὕρῃ ἄμεσον τὴν διευθέτησίν του, τὸ συντομώτερον ὅμως οἱανδήποτε Κυβέρνησις καὶ ἂν προέλθῃ, θὰ πρέπει νὰ δώσῃ εὐμενῆ ἐπίλυσιν εἰς αὐτό.

✱

ΔΙΑ ΤΗΝ ΑΣΤΥΝΟΜΙΑΝ

Τελευταίως εἰς τὰς ὁδοὺς ἐμφανίζεται ἕνα θέαμα, προκαλοῦν κυριολεκτικῶς τὴν ἀγανάκτησιν τοῦ Κοινοῦ. Διάφοροι ἀγυιόπαιδες καὶ ἄλλοι μικροαλῆται, κραδαίνοντες ξύλα ἐπιτίθενται δαναύσως ἐναντίον τῶν μετημφιεσμένων, καταφέροντες κατ' αὐτῶν ἀνηλεῆ κτυπήματα. Συγκεκριμένως τὴν παρελθοῦσαν Κυριακὴν, εἰς τὴν διασταύρωσιν τῶν ὁδῶν Φιλοποίμενος καὶ Καραϊσκάκη σμῆνος ἐξ αὐτῶν ἐξυλοκόπουν ἀγρίως τρεῖς μετημφιεσμένους. Ἐπίσης εἰς τὴν ὁδὸν Κορίνθου ἐπανελήφθη τὸ ἴδιον μὲ ἄλλους μετημφιεσμένους, μὲ ἀποτέλεσμα νὰ σχίσουν τὴν ἀμφίεσιν ἑνός. Νομίζομεν ὅτι ἐπιβάλλεται νὰ ληφθοῦν δραστικὰ ἀστυνομικὰ μέτρα, ἐναντίον τῶν δαζιδουζούκων ἀλητῶν, οἱ ὁποῖοι ἀμαυρώνουν τὴν φήμην τῆς πόλεώς μας ὡς πολιτισμένης.

✱

ΟΙ ΚΛΗΡΙΚΟΙ

Ἔχομεν τὴν γνώμην ὅτι ὑπῆρξεν ἄστοχος ἡ ἐκ μέρους τῆς Ἱερᾶς Συνόδου στέρησις τοῦ δικαιώματος τοῦ ἐκλέγειν εἰς τοὺς κληρικοὺς. Ἡ συμμετοχὴ τῶν ἱερωμένων εἰς τὰς ἐκλογὰς οὐδόλως θὰ ἐσήμαινε καὶ ἀνάμιξιν τῆς Ἐκκλησίας εἰς τὴν πολιτικήν, πρᾶγμα τὸ ὁποῖον, ἀλλοῦ καὶ εἰς ἄλλους καιροὺς ἐδῶ, τόσας ὀλεθρίας συνεπείας ἐμελλε νὰ συνεπάγεται. Οἱ κληρικοί μας ἀποτελοῦν ἤ, ἔστω, πρέπει νὰ ἀποτελοῦν ἡγέτιδαν πνευματικὴν τάξιν, ἀποτελεῖ δὲ παρκλογισμὸν νὰ ἀξιοῦνται παρ' αὐτῶν ὑποχρεώσεις ὑψηλαί, ἐκ παρκλήλου ὅμως νὰ τοὺς στεροῦνται καὶ τὰ πλέον στοιχειώδη δι' ὅλους τοὺς πολίτας δικαιώματα.

✱

Η ΦΙΛΕΚΠΑΙΔΕΥΤΙΚΗ

Τὸ κτίριον τῆς Φιλεκπαιδευτικῆς Ἑταιρείας ἐν Πάτραις διαθέτει ἓν ἐκ τῶν θαυμασιωτέρων προαυλίων εἰς τὸ ὁποῖον ὄχι μόνον κινοῦνται ἀνέτως αἱ μαθήτριαι, ἀλλὰ καὶ τὰ μικρὰ κοριτσάκια μποροῦν νὰ παίζουν. Τὸ προαύλιον τοῦτο ἐν τούτοις ὑστερεῖ εἰς ἕν σημεῖον. Δὲν ἔχει ἐπιφάνειαν λίαν, εἴτε δι' ἀσφαλτοστρώσεως, εἴτε διὰ τοποθετήσεως πλακῶν καὶ τὸ ἀποτέλεσμα ὅτι ἐνίοτε σημειοῦνται συνεπεία πτώσεων μικροτραυματισμοί, βεβαίως ἀσήμαντοι ἀπὸ τὰ προσδέχοντα χαλίκια. Εἶναι δυνατὴ ἀρά γε ἡ ἀσφαλτόστρωσις τοῦ προαυλίου; Τὸ διοικητικὸν συμβούλιον τῆς Φιλεκπαιδευτικῆς θὰ φροντίσῃ ἀσφαλῶς νὰ δώσῃ μίαν λύσιν τὸ συντομώτερον.

✱

ΤΑ ΣΩΜΑΤΑ ΑΣΦΑΛΕΙΑΣ

Πικρίαν δημιουργεῖ ἡ μεταξὺ τῶν ὑπηρετούντων εἰς τὰ σώματα ἀσφαλείας ὁ ἀδικαιολόγητος διαχωρισμὸς των ἐκ μέρους τοῦ Κράτους, ὅσον ἀφορᾶ τὰς ἀποδοχάς, ἐν συγκρίσει μὲ τοὺς ἄλλους δημοσίους ὑπαλλήλους. Καὶ δὲν πρόκειται μόνον διὰ τὸ ἐπίδομα ἀκριβείας, ἀλλὰ διὰ σειρὰν ἄλλων μέτρων, τῶν ὁποίων πάντοτε ἡ ἐπέκτασις εἰς τοὺς ἐν λόγῳ ὑπαλλήλους ἀπαιτεῖ, ὡς μὴ ὤφειλεν, ἀπώλειαν χρόνου καὶ δημιουργεῖ ἠθικὰς μειώσεις, ἀδιαφόρως τοῦ ἂν αἱ μειώσεις, δὲν ἐπηρεάζουν ποτὲ καὶ τὴν ἀπόδοσίν των. Ὁ ἀπαράδεκτος οὗτος διαφορισμὸς πρέπει νὰ τερματισθῇ.

✱

ΑΝΘΡΩΠΟΠΑΓΙΔΕΣ

Ἐπανερχόμεθα καὶ πάλιν, ἐπὶ τοῦ θέματος τῆς ἀντικανονικῆς τοποθετήσεως τῶν ἐπιγραφῶν εἰς τὰς ὁδικὰς ἀρτηρίας, διὰ νὰ ὑπογραμμίσωμεν ὅτι, δὲν εἶναι μόνον ἀνταισθητικαὶ διὰ τὴν πόλιν, ἀλλὰ καὶ ἐπικίνδυνοι διὰ τοὺς πεζοὺς. Οὕτω οἱ στῦλοι των, τοποθετημένοι εἰς τὰ ἀνοίγματα τῶν στοῶν, προεκάλεσαν προχθὲς, μὲ τὸ ἐκ βλάβης σβύσιμον τῶν φώτων, μικροτραυματισμοὺς ἐκ προσκρούσεων. Συγκεκριμένως ἀναφέρομεν ὅτι, μία κυρία προσκρούσασα εἰς τὸν στῦλον τῆς ἐπιγραφῆς τῆς κειμένης εἰς τὸ ἄνοιγμα τῆς στοᾶς Κορίνθου καὶ Πλατείας Γεωργίου ὑπέστη ρινοραγίαν καὶ ἐν πλήρει σκότει, ἔτρεχε αἱμόφυρτος διὰ τὴν ἀνεύρεσιν φαρμακείου. Εἶναι ἀγάγκη ὅθεν, νὰ ληφθῇ ἓν μέτρον ἐναντίον αὐτῶν τῶν νέων ἀνθρωποπαγίδων.

ΖΩΗ ΚΑΙ ΚΙΝΗΣΕΙΣ

Μικρὰ νέα

Μὲ τάξιν παραδειγματικὴν διεξήχθησαν αἱ ἐκλογαὶ εἰς τὰς Πάτρας.

—Εἰς τρόπον ὥστε νὰ δικαιολογῆται καὶ τὸ καὶ ἄλλοτε διατυπωθὲν αἴτημα ὅτι δὲν ὑπάρχει λόγος νὰ ἀπαγορεύεται τὸ ἄνοιγμα τῶν δημοσίων κέντρων.

—Ἀκόμη δὲ περισσότερον νὰ μὴ μπορεῖ κανεὶς νὰ πιῇ ἕναν καφὲ ἢ ἕνα ποτῆρι νερό.

—Ἐλπίζεται ὅτι εἰς τὸ.....μέλλον δὲν θὰ ἰσχύσουν οἱ ἀπαγορευτικὲς διαταγές.

=Ἡ σκάλα Ἁγ. Νικολάου ἀπηλευθερώθηκε ἀπὸ τὰ εὐκάλυπτα.

—Καὶ ὁ χῶρος «ἀνέπνευσε».

Τὸ ξύλο τῶν εὐκαλύπτων δίνει ἕνα καλὸ εἰσόδημα καὶ ἀσφαλῶς μὲ τὰ δένδρα ποὺ κόπηκαν κάπιο μέρος θὰ διατεθῇ γιὰ νὰ τοποθετηθοῦν μερικὰ παγκάκια εἰς τὴν σκάλαν.

=Μερικὰ «λούκια» ὡρισμένων οἰκιῶν τραμπαλίζονται ὅταν, βρέχῃ. Ἐπικινδύνως νιὰ τὰ κεφάλια τῶν διαβατῶν.

—Ἂς ληφθῇ μέριμνα, πρὶν θρηνηθοῦν θύματα.

—Τὸ ἴδιο συμβαίνει μὲ μερικὲς πομμεγέθεις πρόκες, καρφωμένες ἀπὸ ἄλλοτε στοὺς τοίχους, καὶ οἱ ὁποῖες ἀπειλοῦν τὰ μάτια τῶν διερχομένων.

=Οἱ μαθηταὶ ὡρισμένων σχολείων θὰ ὑποχρεωθοῦν—δηλαδὴ ἄλλο ποὺ δὲν θέλουν—νὰ μὴ ἔχουν σήμερον μάθημα.

—Δοθέντος ὅτι τὰ σχολεῖα των ἐχρησιμοποιήθησαν ὡς ἐκλογικὰ τμήματα.

—Ἐννοεῖται πῶς, γενικῶς, ἔχει καταβληθῆ προσπάθεια ὁ ἀριθμὸς τῶν σχολείων αὐτῶν νὰ εἶναι ὅσον τὸ δυνατὸν μικρότερος.

=Πολλὰ ἔκτακτα δρομολόγια ἐπραγματοποίησαν χθὲς τὰ αὐτοκίνητα τῶν διαφόρων ὑπεραστικῶν γραμμῶν.

—Τὰ ὁποῖα μετέφεραν ἐκλογεῖς διὰ νὰ ψηφίσουν.

—Γιὰ τὴν ἱστορία ἂς ἀναφερθῇ ὅτι ἦλθεν χθὲς εἰς Πάτρας γιὰ τὶς ἐκλογὲς καὶ ἕνας συμπολίτης διατηρῶν τώρα μπὰρ εἰς τὸν σιδηροδρομικὸν σταθμὸν τοῦ Πυτίου, πορὰ τὰ Ἑλληνοτουρκικὰ σύνορα..

Η ΣΧΟΛΗ ΚΩΦΑΛΑΛΩΝ ΠΑΤΡΩΝ ΘΑ ΑΠΟΚΤΗΣΗ ΟΙΚΟΤΡΟΦΕΙΟΝ

Ἡ Σχολὴ Κωφαλάλων Πατρῶν συνεχίζει τὴν λειτουργίαν της καθ' ἑκάστην πρωΐαν εἰς τὸ ὑπὸ τοῦ Μορφωτικοῦ Συλλόγου (Ἐρμοῦ 49), εὐγενῶς προσφερθὲν οἴκημά του.

Εἰς τούτην τ' ἀτυχῆ ἀλλὰ συμπαθέστατα αὐτὰ πλάσματα τὰ ὁποῖα ἡ φύσις ἐστέρησε τῶν μεγάλων δώρων τῆς φωνῆς καὶ τῆς ἀκοῆς, διδάσκονται παρὰ τῶν δύο ἐκλεκτῶν καὶ μετεκπαιδευμένων διδασκαλισσῶν τὰ μαθήματα τοῦ δημοτικοῦ σχολείου μὲ ἀποδοτικότητα ἰσαξίαν πρὸς τοὺς ἀρτίους μαθητὰς τῶν ἄλλων σχολείων.

Ἡ ἐκλεγεῖσα νέα Ἐπιτροπή, ἐξ ἐκλεκτῶν συμπολιτῶν, καταβάλλει προσπαθείας ὅπως ἐνισχύση ταύτην ἠθικῶς καὶ ὑλικῶς, ἀλλὰ καὶ ἵνα διαφωτίση καὶ ἐνημερώση τοὺς γονεῖς τῶν κωφαλάλων παιδιῶν διὰ τὴν ὠφέλειαν τῶν παιδιῶν αὐτῶν διὰ τῆς φοιτήσεώς των εἰς ταύτην. Οἱ ἐνδιαφερόμενοι γονεῖς καὶ ἐκ τῶν ἄλλων περιφερειῶν τῆς Πελοποννήσου, Αἰτωλοακαρνανίας, Ἠπείρου καὶ Ἰονίων νήσων πρέπει νὰ γνωρίζουν ὅτι καταβάλλεται προσπάθεια δημιουργίας ἰδίου Οἰκοτροφείου διὰ τοὺς μαθητὰς ἐξ ἄλλων περιοχῶν οἱ ὁποῖοι σήμερον δύνανται νὰ παραμένουν εἰς τὰ ἐν τῇ πόλει ἰδιωτικὰ Οἰκοτροφεῖα.

ΔΙΑΘΕΤΩ οἰκόπεδον 1200 πήχεων ἐπὶ τῆς ὁδοῦ Πατρῶν—Ἀθηνῶν μὲ πρόσοψιν 70 μέτρων ἐπὶ τῆς ὁδοῦ Ἀθηνῶν μὲ ἄδειαν ἐγκαταστάσεως πρατηρίου βενζίνης καὶ δικαίωμα ἀνοικοδομήσεως Ξενοδοχείου καὶ Ἐστιατορίου. Ζητῶ χρηματοδότην, συνεταῖρον ἢ ἐνοικιαστὴν. Πληροφορίσι παρ' ἡμῖν. 10—1 π. μ.

ΠΩΛΕΙΤΑΙ: Στρογγυλὸν ὡρολόγιον τοίχου διαμέτρου 25)ο κατάλληλον διὰ γραφεῖον ἢ ἐργοστάσιον εἰς συμφέρουσαν τιμήν. Πληροφορίαι παρ' ἡμῖν.

ΣΧΟΛΗ ΟΔΗΓΩΝ ΑΥΤΟΚΙΝΗΤΩΝ

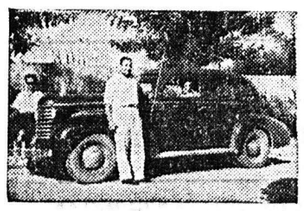

Ἀναλαμβάνω τὴν ἐκπαίδευσιν ὁδηγῶν αὐτοκινήτου ἀπὸ 22 ἕως 35 ἐτῶν, κατόπιν διαταγῆς τοῦ Ὑπουργείου Συγκοινωνιῶν διὰ διπλώματος ἐπαγγελματικοῦ Ἐπίσης ἀναλαμβάνω τὴν ἐκμάθησιν ὁδηγῶν αὐτοκινήτου διὰ κυρίους καὶ δίδας ἐρασιτεχνικῶς.

ΔΙΟΝ. ΜΠΑΛΑΣΚΕΡΗΣ
Πλατεῖα Γεωργίου Α'.
Καφενεῖον Φραντζῆ. Τηλ. 28-28

Τὰ σχολικά σας βιβλία

Ὡς καὶ ἄπασαν τὴν γραφικὴν σας ὕλην εἰς πλουσίαν συλλογήν, θὰ τὴν προμηθευθῆτε μὲ τιμὰς ΑΘΗΝΩΝ στὸ Βιβλιοπωλεῖον **«ΧΑΡ. ΜΠΑΤΙΣΤΑ»**
Ρήγα Φερραίου 67

Διὰ γάμους ἀρραβῶνας ἑορτὰς νυφικὰ μπουκέττα κάνιστρα, ἀνθοδέσμαι, Σὲ κάθε χαρὰ καὶ λύπη,
ΤΑ ΑΝΘΗ ΣΑΣ
Στὸ Ἀθηναϊκὸ ἀνθοπωλεῖο
ΕΥΑΓΓΕΛΑΤΟΥ
Πλατεῖα Γεωργίου Α'.

Καρδιογράφος
Νεωτάτου τύπου μηχανήματα ἠλεκτροκαρδιογραφίας, ἀπολύτου ἀκριβείας διὰ τὴν ἔγκαιρον καὶ ἀκριβῆ διάγνωσιν καρδιακῶν νοσημάτων, ἐγκατεστάθησαν ὑπὸ τοῦ Ἰατροῦ
Μ. ΣΤΑΘΑΚΟΠΟΥΛΟΥ
ΠΑΤΡΑΙ
Καναχάρη 157

ΣΧΟΛΗ ΣΩΦΕΡ ΤΑΒΟΥΛΑΡΗ
Ἀναλαμβάνει τὴν τελείαν ἐκγύμνασιν Ὁδηγοῦ Αὐτοκινήτων δι' ἐπαγγελματικὰ καὶ ἐρασιτεχνικὰ διπλώματα, φορτηγῶν καὶ ἐπιβατικῶν.
Κολοκοτρώνη 34 Πάτραι

ΠΩΛΕΙΤΑΙ ΠΙΚ - ΑΠ αὐτόματον δέκα πλακῶν, εἰς τιμὴν ἑκατόντου εὐκαιρίας. Πληροφορίαι: Κουρεῖον Γεροκωστοπούλου 28 β'.

ΑΤΜΟΠΛΟΙΑ
ΕΥΑΓΓΕΛΟΥ Κ. ΤΟΓΙΑ
Τὸ γνωστὸν θαλαμηγὸν
"Κ. ΤΟΓΙΑΣ"
Τρίτην 2αν πρωΐνὴν διὰ Ζάκυνθον, Ληξούριον, Ἀργοστόλιον.
Τρίτην 10ην ἑσπερινὴν διὰ Πειραιᾶ.
Πέμπτην 2αν πρωΐνὴν διὰ Ζάκυνθον, Ληξούριον, Ἀργοστόλιον.
Πέμπτην 10ην ἑσπερινὴν διὰ ΠΕΙΡΑΙΑ, Σύρον, Τῆνον, Μύκονον. Ἅγιον Κήρυκον (Ραδιοῦχα λουτρὰ), Βαθύ, Καρλόβασι.
Πρακτορεῖον: Κ. Λαγωγιάννη
Ὄθωνος—Ἀμαλίας 52
Τηλεφ. 36—88

ΣΗΜΑΙΕΣ
Οἰκιῶν, Θαλάσσης
Σχολικαὶ Λάβαρα Σωματείων
Λάβαρα Δημοτ. Δημοσιοτελισμοῦ
καὶ ὅλα ἀφορᾶ τὴν σημαίαν
Ζητήσατε μας προϋπολογισμόν. Θὰ σᾶς ἐξυπηρετήσωμεν ταχύτατα μὲ τὰς λογικωτέρας τιμάς.

Ἐπὶ τέλους !!!
ΕΦΘΑΣΕΝ ΚΑΙ ΣΤΗΝ ΠΑΤΡΑ
Ἡ χειροκίνητος πλεκτομηχανή
ΚΝΙΤΤΑΞ

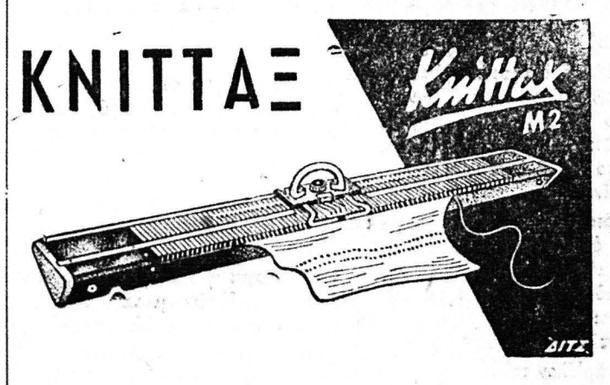

Τὸ θαῦμα αὐτὸ τῆς Γερμανικῆς Βιομηχανίας
Η ΠΕΙΟ ΕΠΙΚΕΡΔΗΣ ΚΑΙ ΑΝΑΠΑΥΤΙΚΗ ΕΡΓΑΣΙΑ ΓΙΑ ΤΗ ΓΥΝΑΙΚΑ
ΠΛΕΚΕΙ:
Ὅλα τὰ νήματα (καὶ τῆς ρόκας)
Ὅλα τὰ σχέδια
Μὲ ἁπλούστατο χειρισμὸ
Χωρὶς χτένια καὶ βαρύδια
ΚΑΙ ΤΟ ΣΠΟΥΔΑΙΟΤΕΡΟ ΟΛΩΝ:
Μὲ ἕνα εἰδικὸ ΕΞΑΡΤΗΜΑ
(ποὺ δὲν τὸ ἔχει καμμία ἄλλη παρόμοια πλεκτομηχανή)
Πλέκει καὶ τὸ ΛΑΣΤΙΧΟ !! (Μπαρουλὲ)
Ἀποκλειστικὸς Ἀντιπρόσωπος
ΚΥΡΙΑΚΟΣ ΚΥΡΙΑΚΟΠΟΥΛΟΣ
ΜΑΙΖΩΝΟΣ 56 — ΠΑΤΡΑΙ ΤΗΛ. 39—87
Εὐκολίαι πληρωμῆς
Ταχεῖα ἐκμάθησις ΔΩΡΕΑΝ

Ἀπάντησις εἰς τὸν κ. Λέμην

Η ΕΠΑΝΑΛΕΙΤΟΥΡΓΙΑ ΤΗΣ ΕΡΙΟΥΡΓΙΑΣ ΑΝΑΣΤΑΣΟΠΟΥΛΟΥ ΕΙΝΑΙ ΔΥΝΑΤΗ

Τί λέγουν οἱ τεχνικοὶ τοῦ ἐργοστασίου

Κύριε Διευθυντά,

Ἀπαντῶντες ὡς εἰδικοὶ τεχνικοὶ εἰς τὴν ἐπιστολὴν τοῦ κ. Λέμη δημοσιευθεῖσαν εἰς τὸ φύλλον τῆς ἐφημερίδος σας τῆς τρέχοντος, ἔχομεν νὰ σᾶς γνωρίσωμεν τὰ κάτωθι διὰ νὰ μάθουν καὶ οἱ ἐνδιαφερόμενοι καὶ ἡ Πατραϊκὴ Κοινωνία, ὅτι ἡ ἐπαναλειτουργία τοῦ ἀνωτέρω ἐργοστασίου, θὰ ἦτο εὐχῆ, ἔργον νὰ γίνῃ καὶ διὰ τὴν πόλιν μας καὶ διότι θὰ συντήρησῃ σχεδὸν 500 οἰκογενείας αἱ ὁποῖαι σήμερον λόγω μὴ ἐξευρέσεως ἐργασίας πένονται.

Τώρα τὸ κατὰ πόσον εἶναι εἰς θέσιν τὸ ἄνω ἐργοστάσιον νὰ ἐπαναλειτουργήσῃ, εἴμεθα εἰς θέσιν νὰ σᾶς διαβεβαιώσωμεν, ὅτι ὄχι μόνον δύναται νὰ ἐπαναλειτουργήσῃ, ἀλλὰ καὶ ὅτι μὲ μίαν καλὴν διεύθυνσιν δύναται νὰ ἀποφέρῃ καὶ πολλὰ κέρδη. Βεβαίως ἐπειδὴ τὰ περισσότερα τῶν μηχανημάτων του εἶναι πολὺ ἐργασθέντα, δὲν εἶναι δυνατὸν νὰ συναγωνισθοῦν προϊόντα τοῦ ἐμπορίου, ἀλλὰ εἰκῶς στὰ Στρατιωτικὰ εἴδη, πιθανῶς νὰ εἶναι καὶ ἕνα ἐκ τῶν ὀλίγων ἐργοστασίων ποὺ κατασκευάζουν τοιαῦτα εἴδη.

Μάθετε ὅτι τὸ ἔτος 1951—52, ἡ παραγωγὴ τοῦ ἐργοστασίου ἀνήρχετο ἡμερησίως ὡς κάτωθι:

1) Νῆμα Πεννιέ χρησιμοποιούμενον διὰ κάλτσες στρατοῦ χακί Νο 1)20 κιλὰ 500. 2) Νῆμα Κορντὲ χρησιμοποιούμενον διὰ χακὶ χλαινῶν, ἢ κουβερτῶν στρατοῦ κιλὰ 300. 3) Κάλτσες μάλλινες στρατοῦ ζεύγη 4.000. 4) Κουβέρτες μάλλινες στρατοῦ τεμάχια 100—120. 5) Φανέλλες καὶ ἐσώβρακα στρατοῦ τεμάχια περίπου 1.300. Καὶ ἐν συνεχείᾳ πλεκτοσεις, βαφαί, σιδερώματα κ.λ.π. ἐγένοντο ἐντὸς τοῦ ἐργοστασίου καὶ παρεδίδοντο πανέτοιμα πρὸς παραλαβὴν τοῦ στρατοῦ.

Ἐὰν ὑπολογίσωμεν τὴν ἀξίαν τῶν ἀνωτέρω εἰδῶν, ποὺ παράγονται ἡμερησίως καὶ βάλωμεν, δὲν σᾶς λέγομεν τὸ σύνηθες βιομηχανικὸν κέρδος, ἀλλὰ τὸ ἐλαχιστον ποσοστὸν κέρδους (10 ο/ο) θὰ ἴδητε πόσο ὠφέλη θὰ ἔχῃ δι' ἐκεῖνον ὁ ὁποῖος θὰ θελήσῃ νὰ τὸ ἐπαναλειτουργήσῃ !!

Πάντως τίθεται τὸ ἐρώτημα: Πῶς οἱ ἴδιοι γνῶσται τῆς ἐργασίας των βιομήχανοι ἀπὸ πολλῶν ἐτῶν, δὲν κατώρθωσαν νὰ τὸ λειτουργήσουν; Ἀπαντῶμεν οὕτω: Αἱ ζημιαὶ τὰς ὁποίας ὑπέστησαν, δὲν εἶναι δυνατὸν νὰ τὰς, ὑπέστησαν ἀπὸ τὸ ἐργοστάσιον τῶν Πατρῶν, διότι οὗτοι, μὴ ἔχοντες ἕτερον ἐπάγγελμα ἄσχετον μὲ τὴν εἰδικότητά των, προώδευσαν μὲ αὐτὸ τοῦτο καὶ μόνον τὸ ἐργοστάσιον καὶ ἐθησαύρισαν ὑποστηριζόντες καὶ τοὺς ἐργαζομένους των ἀρκετὰ καθὼς, καὶ τὴν κοινωνίαν, ἀλλὰ ὅταν πλέον ἐθησαύρησαν καὶ τὸ ἐργοστάσιον τὸ ἐθεώρισαν πάρεργον, ἠσχολήθησαν μὲ ἄλλου εἴδους ἐργασίας ἀσχέτου εἰδικότητός των. ἤτοι: Μὲ ἀγορά, πλοῖων, ἀνελκύσεις ναυαγίων καὶ χρηματιστηριακὰς ἀγοράς.. ἀπὸ τὰς ὁποίας δυστυχῶς ὑπέστησαν πολὺ μεγάλας ζημίας καὶ ἠναγκάσθησαν νὰ ἀναλάβουν δημοπρασίας τοῦ Δημοσίου στρατιωτικῶν εἰδῶν, ἀνωτέρας τῶν δυνάμεων τῆς παραγωγῆς τοῦ ἐργοστασίου καὶ εἰς τιμὴν κάτω τοῦ κόστους μὲ προφανῆ ζημίαν, διὰ νὰ εἰσπράξουν εἰς μερος τὰ 50 ο/ο τῆς ἀξίας τῆς ὅλης παραγγελίας, μήπως καταρθώσουν καὶ ἐπιπλεύσουν. Ἀλλ' ἐστάθη ἀδύνατον, διότι δὲν εἶχον πῶς ὕλας (μαλιά). Αἱ παραγγελίαι ἄρχησαν νὰ ἔλθουν καὶ ὅταν ἤθελον παρέμεινον εἰς τὰ Τελωνεῖα Πειραιῶς ἕως ὅτου ἐξευρεθοῦν χρήματα ἐν τῷ μεταξὺ τὸ ἐργοστάσιον, σταματημένον ἀνέμενεν, τὸ δὲ προσωπικὸν ποὺ εἶχεν ἀνέλθῃ τότε ἐκτάκτως εἰς 900—1000 περίπου ἐκάθητο καὶ ἐπληρώνετο. Κατ' αὐτὸν τὸν τρόπον δὲν εἶναι δυνατὸν νὰ λειτουργήσῃ Βιομηχανία καὶ νὰ ἀποδώσῃ.

Μᾶς λέγει ὁ κ. Λέμης, ὅτι ὅταν ἀνέλαβεν ἡ Ἐθνικὴ Τράπεζα τὴν διαχείρισιν καὶ ἀνέλαβε νὰ παραδώσῃ τὴν ὑπόλοιπον παραγγελίαν τοῦ Στρατοῦ, κατέθεσε 10.000.000, νέας δραχμάς αἱ ὁποῖαι ἐξηνεμίσθησαν. Πῶς ἠθελατε νὰ μὴν ἐξανεμισθοῦν καὶ αὐτά, ὅταν ἡ ἐργασία ποὺ εἶχαν ἀντλάβει ἦτο πολὺ κάτω τοῦ κόστους παραγωγῆς, ἐπληρώναν καὶ πρόστιμα διὰ τὴν μὴ ἔγκαιρον παράδοσιν, ἕως ὅτου παραγγελθῆ καὶ παραληφθῆ πρώτη ὕλη, ἡ Τράπεζα εἶχε τοὺς περισσοτέρους ἐργάτας καὶ ἐκάθηντο καὶ ἀνέμενον, πολὰ δὲ τμήματα τοῦ ἐργοστασίου ἦσαν κλειστὰ καὶ οἱ ἐργαζόμενοι χωρὶς νὰ ἀποδίδουν ἐπληρώνοντο. Δὲν νοεῖται οὕτω καλὴ ρύθμισις ἐργασίας καὶ ἀπόδοσις παραγωγῆς.

Τώρα ὅμως ποὺ τὸ ἀνέλαβε τὸ ΙΚΑ, εὐχῆς ἔργον θὰ εἶναι καὶ διὰ τοὺς μὴ ἐργαζομένους ἐργατοϋπαλλήλους καὶ διὰ τὴν πόλιν γενικῶς, νὰ προσπαθήσῃ μὲ μίαν ὁρίστην διεύθυνσιν, ἢ ἄλλως ὡς νομίζει, νὰ τὸ ἐπαναλειτουργήσῃ. διότι ὡς ἀνεπτύξαμεν ἀνωτέρω, ἐὰν δὲν θελήσῃ τὸ ΙΚΑ, νὰ κάνῃ τὸν βιομήχανον, πάντως θὰ δώσῃ ἐργασίαν καὶ ψωμὶ εἰς 500 περίπου οἰκογενείας αἱ ὁποῖαι πένονται σήμερον καὶ τὸ ΙΚΑ, θὰ ἀνυψωθῇ ἠθικῶς διὰ τὴν καλὴν αὐτὴν χειρονομίαν του.

Πάντως ὅμως ἡ καταστροφὴ ἑνὸς τοιούτου ἐργοστασίου καὶ ἡ μετατροπὴ του εἰς Φυλακάς, θὰ εἶναι τὸ μεγαλείτερον ἔγκλημα καὶ διὰ τὴν πόλιν καὶ διὰ τοὺς μὴ ἐργαζομένους.

Εὐχόμεθα οἱ ἁρμόδιοι νὰ ἀλλάξουν γνώμην καὶ νὰ φροντίσωμεν ὅλοι μαζὶ νὰ ἐπανλειτουργήσῃ τὸ ἐργοστάσιον καὶ μάλιστα τὸ δυνατὸν ταχύτερον, διότι ὅσον παρέρχεται ὁ καιρὸς χωρὶς συντήρησιν, τὰ μηχανήματα θὰ σκουριάσουν καὶ θὰ εἶναι ἀνωφέλητα ὅταν θὰ τὸ ἀποφασίσουν. Ἐπὶ πλέον δὲν εἶναι βεβαιωμένον μὲ στρατιωτικὰ εἴδη θὰ ἀποδώσῃ πολὺ περισσότερα ἀπὸ τὰ εἴδη ἐμπορίου καὶ δὲν πρόκειται νὰ κατασκευάσῃ εἴδη ἐμπορίου, ἀλλὰ μόνον στρατιωτικὰ εἰς τὰ ὁποῖα εἶναι καὶ τελεία ἡ εἰδικότης του.

Μετὰ τιμῆς

Οἱ Τεχνικοὶ Ὑπάλληλοι τοῦ ἐργοστασίου

ΝΕΑ ΟΦΘΑΛΜΟΛΟΓΙΚΗ ΚΛΙΝΙΚΗ «Ο ΑΓΙΟΣ ΠΑΝΤΕΛΕΗΜΩΝ»
ΕΙΔΙΚΟΥ ΧΕΙΡΟΥΡΓΟΥ ΟΦΘΑΛΜΙΑΤΡΟΥ
ΧΑΡΙΛΑΟΥ Ν. ΤΖΑΒΑΛΑ
ΓΩΝΙΑ ΜΑΙΖΩΝΟΣ — ΕΡΜΟΥ ἀρ. 55
Δέχεται καὶ χειρουργεῖ καθ' ἑκάστην
Δέχεται καὶ ἠσφαλισμένους ΙΚΑ δι' ἐγχειρήσεις

Ο ΟΔΟΝΤΙΑΤΡΟΣ
Κ. ΜΙΧΑΗΛ ΒΟΪΝΕΣΚΟΣ
Τηλ. 40—03
ΔΕΧΕΤΑΙ ΕΝ ΤΩ ΙΑΤΡΕΙΩ ΤΟΥ
ΦΙΛΟΠΟΙΜΕΝΟΣ—ΥΨΗΛΑΝΤΟΥ
ΚΑΘ' ΕΚΑΣΤΗΝ 4—8 Μ. Μ.

ΝΤΗΖΕΛ ΤΣΕΠΕΛ ΟΥΓΓΑΡΙΑΣ

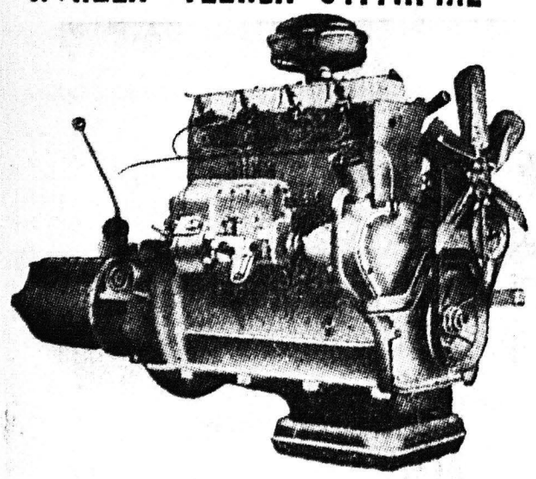

Ε. Κ. ΔΗΜΑΚΟΠΟΥΛΟΣ
Μαιζῶνος 89 — Τηλέφωνον 33 — 72 Πάτραι

Α)Η ΚΑΒΟΥΝΙΔΟΥ Α. Ε.
Τὸ θαλαμηγὸν
«ΓΛΑΡΟΣ»
Σήμερον Δευτέραν 11.30 νυκτερινὴν διὰ Ἰθάκην, Σάμην, Ἀγ. Εὐφημίαν, Φισκάρδον Βασιλικὴ Νιδρὶ, Λευκάδα, Πρέβεζα, Πάργα, Παξοὺς, Κέρκυραν Ἡγουμενίτσα. Ἐπιστροφὴ διὰ τῶν ἰδίων προσεγγίσεων.
ΤΕΤΑΡΤΗΝ 11ην ἑσπερινὴν διὰ Πειραιᾶ.
ΠΑΡΑΣΚΕΥΗΝ 2αν πρωΐνὴν διὰ Ζάκυνθον, Ληξούριον Ἀργοστόλιον.
*ΠΑΡ