ΚΟΙΝΩΝΙΚΑ

ΚΙΝΗΜΑΤΟΓΡΑΦΟΙ

...ΛΗ Σήμερον 6—12 «Καρ...».

...ΑΜΠΡΑ Σήμερον «Τὸ κου... τῆς ζωῆς».

...ΥΡ. Σήμερον 6—12 «Ἰβι...» ἔγχρωμον — κατάλληλον.

...ΡΙΚΟΝ. Σήμερον «Ὁ τε...ταῖος σταθμός»

...ΘΕΟΝ Σήμερον δύο ἔργα «Ἡρωϊκὲς γροθιές» καὶ «Ὁ ...νικὸς δολοφόνος».

...Σήμερον 6—12 «Καταρα...μένα νερά».

✱

...ΜΑΚΕΙΑ ΝΥΚΤΟΣ

... Παπαχρήστου Κορίνθου ... Π. Μακρυγέννης Μαιζῶ...17.

...ΜΑΚΕΙΑ ΙΚΑ

... Ζουρόπουλος Μαιζῶνος ... Α. Οἰκονόμου Κορίνθου ... Γ. Κωστόγιαννης Κορίνθου ... Β. Πρόβος Γερμανοῦ 117, ...Κανελλόπουλος Γούναρη 57, ...Κουβλαμπᾶς Πλατ. Γεωρ... Π. Πουλίδας Ἀγ. Ἀν...ου 95.

✱

...ΡΟΙ

... Ἰατρὸς ΓΡΗΓΟΡΙΟΣ ΔΗ...ΡΙΑΔΗΣ εἰδικὸς φυματιολό...γος δέχεται καθ' ἑκάστην 4—8 ...ν ἰατρεῖόν του ὁδὸς Ἀθαναδίκου ἀριθ. 30 ὡς καὶ ἐπὶ ...ΤΕΩΣ ἀριθ. τηλ. 35 — 58.

...νες Χ.

... ὀδοντίατρος κ. ΜΙΧΑΗΛ ...ΝΕΣΚΟΣ δέχεται ἐν τῷ ἰ...ῷ του καθ' ἑκάστην 4 - 8

Τηλέφωνον 40—03

✱

...ΕΡΜΑΤΟΛΟΓΟΣ Ἰατρὸς ...Παπαδόπουλος. (Νοσήματα ...ατος, τριχοτοῦ κεφαλῆς, ὀ...ων). Ἀποτριχώσεις. Ἑρμοῦ ...Κανακάρη 118, τηλ. 30—61

✱

...ιώργιος Α. Σταθόπουλος ἰ...ρός. Εἰδικὸς Δερματολόγος — ...ρολοδισιολόγος. Αἰσθητικὴ δερ...ολογία — Σεξουαλικαὶ Παθή...ς. Βότση 20. Τηλ. 20—14.

✱

... ἀφιχθεὶς ἐξ Ἡνωμένων ...ιτειῶν Ἀμερικῆς Παθολόγος ...ρός κ. ΔΗΜ. ΛΑΔΑΣ, εἰ...ος ἐπὶ μακρὸν ἐκπαιδευθεὶς ...Λός—Ἀντζελες—Καλλιφορ...α. Δέχεται: Παναχαϊκοῦ 71,

4—6 μ.μ. καὶ Μαιζῶνος 100α'. 6—7 μ.μ. Τηλ. 31—70.

✱

Ὁ κ. ΚΩΝ. ΟΙΚΟΝΟΜΟΠΟΥΛΟΣ, ὀφθαλμίατρος μετεκπαιδευθεὶς ἐπὶ μακρὸν ἐν Βιέννῃ, Βερολίνῳ καὶ Ζυρίχῃ, εἰδοποιεῖ τὴν πελατείαν του ὅτι ἐπανελθὼν ἐκ τοῦ ἐπὶ δίμηνον ἀνὰ τὴν Εὐρώπην διαρκέσαντος ἐπιστημονικοῦ του ταξειδίου, ἐπανέλαβε τὰς ἐργασίας του ἐν τῷ ἰατρείῳ του ἐπὶ τῆς ὁδοῦ Μαιζῶνος 12, τηλ. 37—47, ΠΑΤΡΑΙ.

✱

ΔΗΜ. ΧΡΙΣΤΟΠΟΥΛΟΣ ὀδοντίατρος, δέχεται εἰς τὸ ἰατρεῖον του Κορίνθου — Φιλοποίμενος 41.

✱

Ὁ ἰατρὸς κ. ΤΑΚΗΣ Α. ΑΝΓΩΝΟΠΟΥΛΟΣ δέχεται εἰς τὸ ἰατρεῖον του ὁδὸς Μπιζανίου 2. (Ἐναντι Πυροσβεστείου) τηλέφωνον 39—30.

✱

Ὁ ἰατρὸς μικροβιολόγος κ. ΧΡ. ΤΣΑΛΤΑΣ δέχεται εἰς τὸ ἐργαστήριόν του Ἐλ. Βενιζέλου 98.

Ὁ ὀδοντίατρος κ. ΗΛΙΑΣ Β. ΤΖΟΛΑΣ δέχεται καθ' ἑκάστην καὶ τὰς συνήθεις ὥρας Ἑρμοῦ — Καραϊσκάκη 108.

Ἀριθ. τηλ. 41—13.

✱

ΙΩΑΝΝΗΣ Α. ΧΑΡΑΛΑΜΠΟΠΟΥΛΟΣ, Ἰατρός, Ἰατρεῖον Λεωφόρος Δ. Γούναρη 41, ὧραι ἐπισκέψεων 9—12 π. μ. καὶ 5—8 μ.μ. Τηλ. 29—91. Κατοικία ὁδὸς Βίλελμιν καὶ Ἀνδ. Μιχαλακοπούλου 9 πρώην Ρήγα Φεραίου 9, παραπλεύρως τῆς Φιλαρμονικῆς.

Ἡ ἰατρὸς ΑΙΜΙΛΙΑ ΑΝΤ ΠΑΠΑΔΗΜΗΤΡΙΟΥ δέχεται εἰς τὸ μικροβιολογικὸν καὶ βιοχημικὸν Ἐργαστήριόν της Καραϊσκάκη — Παντανάσσης 76. Ὧραι ἐργασίας 9—1.

✱

Ἀκτινολογικὰ Ἐργαστήρια Ἰατροῦ ΝΙΚ. Κ. ΣΤΑΜΠΟΥΛΟΠΟΥΛΟΥ εἰδικοῦ ἀκτινολόγου. Τελευταίου τύπου ἐγκαταστάσεις ἀκτινολογικῶν μηχανημάτων τετραβαλβιδικῶν ΣΗΜΕΝΣ. Δέχεται Ρήγα Φεραίου 106 (πρὸς τὴν Κλινικὴν Κωνστ. Σταμπουλοπούλου). Τηλ. 39—75.

✱

Μικροβιολογικὸν Ἐργαστήριον ΑΡΤΕΜΙΟΥ ΒΑΣΙΛΟΠΟΥΛΟΥ Ἰατροῦ Μικροβιολόγου ὁδὸς Ἀγ. Νικολάου 47, τηλ. 26—80.

✱

Ὁ ἰατρὸς μικροβιολόγος κ. ΗΛΙΑΣ ΑΡΧΟΝΤΗΣ δέχεται εἰς τὸ ἐργαστήριόν του Κανακάρη 126.

✱

ΕΛΛΗ ΘΕΟΔΩΡΙΔΟΥ χειρουργὸς ὀδοντίατρος. Δέχεται καθ' ἑκάστην. Ἰωνίας 55 ἀριθ. τηλ. 39—21.

ΕΘΝΙΚΟΣ ΚΗΡΥΞ
Διεύθυνσις: ΑΛΕΞΑΝ. Α. ΒΡΗΣ
Ζαΐμη 13 β'

ΕΝΟΙΚΙΑΖΟΝΤΑΙ Ρήγα Φερραίου καὶ Ζαΐμη 21, δύο μεγάλα δωμάτια, μὲ ἠλεκτρικὸν, νερὸ καὶ ἀποχωρητήριον κατάλληλα δὲ καὶ δι' ἐργαστήριον. Πληροφορίαι κάτωθι, γαλακτοπωλείου Κωτσιαγιάννη. Εἰς τὴν ἰδίαν θέσιν πωλεῖται καὶ οἰκόπεδον.

Καρδιογράφος
Νεωτάτου τύπου μηχανήματα ἠλεκτροκαρδιογραφίας, ἀπολύτου ἀκριβείας διὰ τὴν ἔγκαιρον καὶ ἀκριβῆ διάγνωσιν καρδιακῶν νοσημάτων, ἐγκατεστάθησαν ὑπὸ τοῦ ἰατροῦ
Μ. ΣΤΑΘΑΚΟΠΟΥΛΟΥ
ΠΑΤΡΑΙ
Κανακάρη 157

ΑΣΤΥ
Σήμερον 6—12
...ΟΜΠΕΡΤ ΤΕ·Υ·ΛΟΡ
ΤΖΟΑΝ ΦΟΝΤΑΙΝ
...ΕΛΙΖΑΜΠΕΘ ΤΕ·Υ·ΛΟΡ
στὸ Ἔγχρωμο
ΜΕΓΑΛΟΥΡΓΗΜΑ
ΙΒΑΝΟΗΣ
(ΚΑΤΑΛΛΗΛΟΝ)

...ΗΤΕΙΤΑΙ ὑπηρεσία. Συστά... ἀπαραίτητοι. Μισθὸς ἱκα...ποιητικός. Πληροφορίαι ἰατρὸν ...ρ Χριστόπουλον, Καραϊσκά...121, τηλ. 36—44.

ΕΝΔΙΑΦΕΡΕΣΘΕ
Διὰ τὴν κομψὴν καὶ ἄψογον ἐμφάνισίν σας
Ἡ μήπως τὴν προτιμᾶτε συνδυασμένην καὶ μὲ τὴν διατήρησιν τοῦ ἱματισμοῦ σας;
Τὸν συνδυασμὸν αὐτὸν σᾶς ἐξασφαλίζει
"ΤΟ ΤΕΛΕΙΟΝ,,
Καθαριστήριον — Σιδηρωτήριον
«ΤΟ ΤΕΛΕΙΟΝ» Γούναρη 174 Τηλ. 35—01.
Ἐξυπηρέτησις ταχεῖα. Πολυετὴς πεῖρα, ἐργασία ἠγγυημένη, διότι διαθέτομεν τὰ πλέον σύγχρονα Εὐρωπαϊκὰ μηχανήματα. Μία ἐπίσκεψις θὰ σᾶς πείσῃ πῶς εἴμεθα πάντοτε εἰς τὴν ὑπηρεσίαν τῆς ἀξιοτίμου πελατείας μας.
«Τὸ ΤΕΛΕΙΟΝ» Γούναρη 174

ΧΕΙΡΟΥΡΓΟΣ-ΟΔΟΝΤΙΑΤΡΟΣ
ΝΙΚΟΣ Ε. ΚΩΤΣΑΓΙΑΝΝΗΣ
Δέχεται καὶ ἠσφαλισμένους τοῦ Ι.Κ.Α. διὰ προσθετικὴν ἐργασίαν
Ἀριθ. τηλεφώνου 42—33
Δέχεται ἐν τῷ ἰατρείῳ του καθ' ἑκάστην
ΑΓ. ΝΙΚΟΛΑΟΥ 44 — ΠΑΤΡΑΙ

ΚΑΛΛΙΤΕΧΝΙΚΗ ΚΙΝΗΣΙΣ

Μία ὁμὰς χορευτριῶν τοῦ «Ὁμίλου διαδόσεως Ἐθνικῶν χορῶν Ἑλλάδος» ὁ ὁποῖος μερίμνῃ τῶν ἐνταῦθα Ἠπειρωτῶν θὰ ἐμφανισθῇ τὸ προσεχὲς Σάββατον καὶ Κυριακὴν 26ην καὶ 27ην Μαΐου εἰς τὸ «Πάνθεον» εἰς μία σειρὰν διαφόρων ὡραίων Ἐθνικῶν χορῶν κιὶ τραγουδιῶν. Εἰς τὰς ἐν λόγῳ παραστάσεις θὰ συμμετάσχῃ καὶ εἰδικὴ λαϊκὴ ὀρχήστρα ἐξ ἐπιλέκτων Ἠπειρωτῶν κιθλιτεχνῶν

Ἄνοδος τοῦ βιοτικοῦ ἐπιπέδου

ΤΑ ΜΙΚΡΑ ΕΓΓΕΙΟΒΕΛΤΙΚΑ ΕΡΓΑ

Σημαντικαὶ αἱ ἐπιτελεσθεῖσαι πρόοδοι

ΑΘΗΝΑΙ. Πληροφορίαι ἔγκυροι ἀναφέρουν, ὅτι κατὰ τὸ παρελθὸν ἔτος 1955 διετέθησαν παρὰ τοῦ Δημοσίου διὰ τὴν ἐκτέλεσιν μικρῶν ἐγγειοβελτικῶν ἔργων γεωργικοῦ ἐνδιαφέροντος σημαντικὰ ποσά. Ἐκ τῶν προγραμματισθέντων καὶ χρηματοδοτηθέντων τοιούτων ἐξετελέσθησαν καὶ ἤρξαντο λειτουργοῦντα τὰ ἑξῆς κατὰ κατηγορίας ἔργα: Ἀρδευτικὰ 122, στραγγιστικὰ 12, προστατευτικὰ 16, ὑδρεύσεως ζώων καὶ ἀξιοποιήσεως βοσκῶν 41, ἀγροτικῆς ὁδοποιΐας 162. Συνολικῶς 361. Διὰ τὴν κατασκευὴν αὐτῶν ἐδαπανήθησαν 17.140.409 δρχ., ἤτοι 5.420.325 διὰ τὰ ἀρδευτικά, 1.337.176 διὰ τὰ στραγγιστικά, 1.053.408 διὰ τὰ προστατευτικά, 1.314.218 διὰ τὴν ὑδρευσιν ζώων, καὶ 7.983.283 διὰ τὰ ἔργα ἀγροτικῆς ὁδοποιΐας. Οἱ ἐνδιαφερόμενοι πληθυσμοὶ συμμετέσχον μὲ ποσὸν 5.764.967 δρ. Ἐκ τούτων τὰ 4.000.00 περίπου εἶναι ἡ ἀξία 125.000 ἡμερομισθίων προσωπικῆς ἐργασίας, τὸ δὲ ὑπόλοιπον ἐκ δρχ. 1.764.967 κατεβλήθη εἰς χρῆμα ἢ ὑλικά.

Ἐκ τῶν ἔργων αὐτῶν (ἀρδευτικῶν, στραγγιστικῶν, προστατευτικῶν, ἀγροτικῆς ὁδοποιΐας) ἐπροστατεύθησαν, ἐβελτιώθησαν καὶ ἀπεδόθησαν εἰς τὴν καλλιέργειαν ἐκτάσεις 566.074. στρεμμάτων

Ὅσον ἀφορᾷ τὰ ἔργα ὑδρεύσεως ζώων καὶ βελτιώσεως βοσκῶν, ὠφελήθησαν ἐκ τούτων 60.488 μικρὰ καὶ 9.999 μεγάλα ζῶα, ἐβελτιώθησαν δὲ 95.980. στρεμ. βοσκοτόπων.

Ἐπίσης ἐξ ὅλων αὐτῶν τῶν ἔργων ὠφελήθηκαν 49.019 γεωργικαὶ οἰκογένειαι, ἐπῆλθε δὲ συνολικῶς αὔξησις τοῦ γεωργικοῦ εἰσοδήματος, 26.000 δρχ. ἐτησίως.

Εἶναι προφανὴς ἡ ὠφελιμότης τῶν συντελεσθέντων ἔργων. Ἡ αὔξησις, ἄλλωστε, τοῦ γεωργικοῦ εἰσοδήματος ἀποτελεῖ τὸν κύριον σκοπὸν τῶν κυβερνητικῶν προσπαθειῶν δεδομένου ὅτι δι' αὐτῆς ἐπέρχεται ἡ βελτίωσις τοῦ βιοτικοῦ ἐπιπέδου τῶν ἀγροτικῶν πληθυσμῶν. Ἡ Κυβέρνησις ἀποβλέπει διὰ τοῦ μετὰ μεγάλου, ἐνδιαφέροντος εἰς τὴν πραγματοποίησιν μικρῶν ἐγγειοβελτιωτικῶν ἔργων ἀμέσου ἀποδόσεως, διότι δι' αὐτῶν δὲν ἐπιτυγχάνεται μόνον ἡ ἀντιμετώπισις ἐπειγουσῶν ἀναγκῶν τῶν ἀγροτικῶν πληθυσμῶν, ἀλλὰ πραγματοποιεῖται καὶ θετικὴ ἄνοδος τοῦ βιοτικοῦ των ἐπιπέδου.

ΛΥΡΙΚΟΝ
ΣΗΜΕΡΟΝ
Μία μεγάλη ἐπιτυχία τοῦ ΒΙΤΟΡΙΟ ΝΤΕ ΣΙΚΑ
Ο ΤΕΛΕΥΤΑΙΟΣ ΣΤΑΘΜΟΣ
—ΤΖΕΝΙΦΕΡ ΤΖΩΝΣ
—ΜΟΝΤΚΟΜΕΡΥ ΚΛΙΦΤ
ΑΡΙΣΤΟΥΡΓΗΜΑ

Καμπαρδίνες, Φορέματα, Κοστούμια
Γίνονται ὁλοκάθαρα μὲ τὸ στεγνὸ καθάρισμα ποὺ γίνεται στὸ καθαριστήριον
ΘΕΟΧΑΡΗ
ΟΔΟΣ ΚΟΡΙΝΘΟΥ 315
ποὺ διαθέτει πρὸς τοῦτο εἰδικὰ μηχανήματα καὶ εἰδικοὺς τεχνίτας. ΤΗΛΕΦ. 36—59

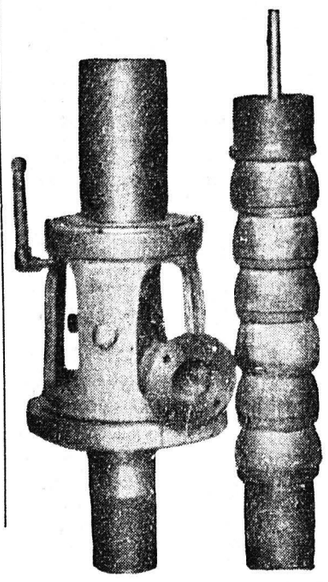
ΚΑΤΑΣΚΕΥΑΖΟΝΤΑΙ
ΠΟΜΟΝΕΣ
Βαθέων φρεάτων ἀπὸ πέντε ἕως δυόμισυ ἰντζῶν, ἀπόδοσις ὑδρεύσεως ὕδατος ἀπὸ τριῶν ἰντζῶν μέχρι πέντε ἰντζῶν.
Τὰ τελειότερα καὶ περισσότερον συγχρονισμένα ἀντλητικὰ μηχανήματα ὑδρεύσεως τοῦ εἴδους των διὰ πηγάδια, γεωτρύπανα καὶ ἀρτεσιανά.
Ζητήσατε μας πληροφορίας καὶ τιμὰς
ΜΗΧΑΝΟΥΡΓΕΙΟΝ
Π. ΧΡΙΣΤΟΠΟΥΛΟΥ
Τριῶν Ναυάρχων 80
ΠΑΤΡΑΙ

ΕΙΔΗΣΕΙΣ ΕΞ ΑΙΓΙΟΥ

ΑΙΓΙΟΝ. (Τοῦ ἀνταποκριτοῦ μας). Ὁ ὑπὸ τῶν ἀντιπροσώπων τῶν σταφιδικῶν περιφερειῶν ἐπανεκλεγεὶς εἰς Καλάμας ὡς Σύμβουλος τοῦ ΑΣΟ κ. Ζαχαρίας Παπαδασιλόπουλος, ἐκ τῶν πλέον εἰδημόνων σταφιδοπαραγωγῶν τῆς περιφερείας μας, δικαιωθεὶς διὰ τὰς μέχρι τοῦδε προσπαθείας του ὑπὲρ τῶν ζητημάτων τῶν σταφιδοπαραγωγῶν μας, προτίθεται νὰ προβῇ εἰς τὸ πρῶτον Συμβούλιον τῆς Διοικήσεως τοῦ ΑΣΟ εἰς ἀξιολόγους εἰσηγήσεις, ἀφορώσας τὴν λῆψιν ὡρισμένων μέτρων ἐκ τῆς ἐφαρμογῆς τῶν ὁποίων πολλὰ ἔχουν, νὰ ὠφεληθοῦν καὶ οἱ παραγωγοί μας καὶ ἡ ὅλη σταφιδικὴ ὑπόθεσις. Ὁ συμπολίτης κ. Παπαδασιλόπουλος εἶναι ἄξιος πολλῶν ἐπαίνων ἐν προκειμένῳ.

—Ἡ ΑΔΕΛ. Π. Α.

Τὰ ἱδρυτικὰ μέλη τῆς νέας κοινωνικῆς Ὀργανώσεως τῆς πόλεώς μας «ΑΔΕΛ. Π. Α.», ἥτις πρόκειται νὰ ἀναλάβῃ τὴν προστασίαν τῶν Ἀνηλίκων τῆς πόλεώς μας καὶ τὴν σύστασιν ὑπηρεσίας Παιδονομίας, συνελθόντα προχθὲς εἰς Γεν. Συνέλευσιν ἐνέκριναν τὸ καταρτισθὲν Καταστατικόν, ὅπερ θὰ ὑποβληθῇ κατ' αὐτὰς εἰς τὸ Πρωτοδικεῖον Πατρῶν. Ὑπὸ τῆς Συνελεύσεως ὑπεδείχθησαν ὡς προσωρινὸν Δ. Συμβούλιον οἱ κ. κ. Πάνος Μεντζελόπουλος, Δήμαρχος Αἰγίου, Βασ. Παναγόπουλος, Πρόεδρος Ὁμοσπονδίας Ἐπαγγελματιῶν, Χρῆστος Φωτόπουλος, Πρόεδρος Ἐμπορικοῦ Συλλόγου, Κων)νος Γεωργίου, Ἰατρός, Ἀντώνιος Μανωλίδης, διομήχανος. Σωτήριος Μεντζελόπουλος, Θεολόγος καθηγητής, Κων)νος Μακαρίτης, δικηγόρος, Βασίλειος Θεοδοσιάδης ποτοποιὸς καὶ Ἀντώνιος Χαλκιόπουλος Ἐμπορορράπτης.

Πιστεύεται ὅτι, ἡ λειτουργία τῆς νέας λαμπρᾶς κοινωνικῆς ταύτης ὀργανώσεως θὰ καταστῇ δυνατὸν νὰ ἀρχίσῃ ὑπὸ τοῦ θέρους.

— Τὸ κτίριον τοῦ Α. Σ. Ο.

Πληροφορούμεθα ὅτι προσεχῶς θὰ ἀρχίσῃ ἐνταῦθα καὶ ἔναντι τοῦ Σιδηρ. Σταθμοῦ ἡ ἀνέγερσις νέου καὶ συγχρονισμένου κτιρίου, τὸ ὁποῖον εἰς μὲν τὸν πρῶτον ὄροφον θὰ στεγάσῃ ἀποθήκας τοῦ ΑΣΟ, εἰς δὲ τὸν δεύτερον, τὰ γραφεῖα του.

Τὸ κτίριον αὐτὸ θὰ καλύψῃ ὅλον τὸν χῶρον τοῦ κατεδαφισθέντος ἄλλοτε παγοποιείου καὶ τὸ παρακείμενον οἰκόπεδον

—Κτηνοτροφικὰ

Ὁ ἐν Αἰγίῳ ἐκπρόσωπος τῶν κτηνοτρόφων Αἰγιαλείας κ. Σταμάτιος Τσιντώνης ἀπέστειλε πρὸς τὴν Κυβέρνησιν καὶ τοὺς κ. κ. Βουλευτὰς τοῦ Νομοῦ μακρὸν ὑπόμνημα, δι' οὗ ἐξαιτεῖται τὴν διευκόλυνσιν τῶν κτηνοτρόφων καὶ παρακαλεῖ ὅπως ὑποδειχθῇ τοῦτο καὶ εἰς τὴν Δασικὴν Ἐπιθεώρησιν Πατρῶν, ἥτις δὲν ἔχει εἰσέτι ἀποδεσμευθῇ εἰδικῆς ἀπαγορεύσεως ἐν προκειμένῳ. Συνηγοροῦμεν θερμότατα ὑπὲρ τῆς ἱκανοποιήσεως τοῦ ἐν λόγῳ αἰτήματος

Ε. Κ. Γ.

"ΡΕΞ"
ΣΙΝΕΜΑΣΚΟΠ
Στερεοφωνικὸς Ἦχος 4 Μαγνητικῶν Ἐσσαφῶν
ΣΗΜΕΡΟΝ 6—12

ΦΡΟΝΤΙΣΤΗΡΙΑ
ΑΝΩΤΑΤΗΣ ΕΚΠΑΙΔΕΥΣΕΩΣ
Ἁγίου Ἀνδρέου 103
ΦΙΛΙΠΠΑΚΟΠΟΥΛΟΥ—ΚΩΝΣΤΑΝΤΟΠΟΥΛΟΥ—ΛΑΜΠΡΟΠΟΥΛΟΥ
ΥΠΟΨΗΦΙΟΙ ΠΑΙΔΑΓΩΓΙΚΩΝ ΑΚΑΔΗΜΙΩΝ
Τὴν 15ην τρέχοντος μηνὸς ἡμέραν Τρίτην ἄρχεται λειτουργοῦν τὸ Α' τμῆμα. Διδακτικὸν Προσωπικὸν μὲ μακρὰν Φροντιστηριακὴν πεῖραν

ΠΕΤΡΕΛΑΙΟΜΗΧΑΝΑΙ
ΑΥΤΟΚΙΝΗΤΩΝ
42—60 καὶ 95 ΙΠΠΩΝ
Ἑξακίλυνδρες-Τετρακύλινδρες
ΑΥΤΟΚΙΝΗΤΑ ΠΕΤΡΕΛΑΙΟΚΙΝΗΤΑ
BORGWARD 1 1)2, 2,1)2 καὶ 5 τόννων
ΕΠΙΒΑΤΙΚΑ ISABELLA
ΚΑΤΑΣΤΗΜΑ ΑΝΤΑΛΛΑΚΤΙΚΩΝ ΑΥΤΟΚΙΝΗΤΩΝ
ΓΟΥΡΓΟΥΡΙΝΗ
Ἁγ. Ἀνδρέου 35 Τηλ. 20-08 Πάτραι

ΕΡΓΑ ΟΔΟΠΟΙΪΑΣ ΕΙΣ ΚΟΙΝΟΤΗΤΑΣ

ΑΘΗΝΑΙ. Ὑπὸ τοῦ ὑπουργείου τῶν Ἐσωτερικῶν ἀνεκοινώθη ὅτι ἐντὸς τῶν ἡμερῶν θὰ ἀνακοινωθοῦν τὰ ἀποτελέσματα τῆς διενεργηθείσης δημοπρασίας διὰ τὴν προμήθειαν 145 μηχανημάτων Γκρέϊντερ «Μπολτοζῶν» καὶ «Κομπρεσσὲρ τὰ ὁποῖα θὰ κατανεμηθοῦν εἰς τὰς Νομαρχίας διὰ τὴν ἐκτέλεσιν ἔργων ὁδοποιΐας. Τὰ ἔργα ταῦτα θὰ ἐκτελεσθοῦν μὲ πιστώσεις τοῦ Δημοσίου ἢ τοῦ Ἐθνικοῦ Ἱδρύματος καὶ διὰ προσωπικῆς ἐργασίας τῶν κατοίκων.

Ἐκ παραλλήλου τὸ ὑπουργεῖον θὰ προμηθευθῇ καὶ 1.500.000 μέτρα σωλήνων ὑδρεύσεως διὰ τὰς ἀνάγκας τῶν Δήμων καὶ Κοινοτήτων τὰ ὁποῖα θὰ διατεθοῦν εἰς τοὺς ἐνδιαφερομένους μὲ πολλὰς πιστωτικὰς διευκολύνσεις.

ΑΙ ΙΤΑΛΙΚΑΙ ΕΠΑΝΟΡΘΩΣΕΙΣ

ΑΘΗΝΑΙ. Ὑπὸ τοῦ ὑπουργείου Οἰκονομικῶν ἀπεφασίσθη ἡ ἐκποίησις τῶν ἀστικῶν καὶ ἀγροτικῶν κτημάτων τοῦ δημοσίου, τῶν προερχομένων ἐκ τῶν Ἰταλικῶν ἐπανορθώσεων.

ΠΑΝΗΓΥΡΙΣ

—Ἱεροῦ Ναοῦ Ἁγίων Κωνσταντίνου καὶ Ἑλένης Ἀγυιᾶς.

Σήμερον ἑορτὴν τῶν Ἁγίων Κωνσταντίνου καὶ Ἑλένης ἑορτάζει ὁ φερώνυμος Ναὸς μετὰ πάσης ἐπισημότητος καὶ ἀρτοκλασίας, χοροστατοῦντος τοῦ Πρωτοσυγκέλλου κ. Θεοκλ. Ἀβραντινῆ, συμπαραστατουμένου ὑπὸ καλλιφώνων ἱεροδιακόνων καὶ ἱεροψαλτῶν. Παρακαλοῦνται οἱ φιλέορτοι, ὅπως προσέλθωσιν εἰς τὴν ἑορτὴν καὶ πανήγυριν ταύτην.

Τὸ ἀπόγευμα τῆς ἑορτῆς θὰ ψαλῇ παράκλησις ὑπὲρ ὑγείας καὶ εὐημερίας τῶν φιλοθρήσκων κατοίκων τῆς ἐν λόγῳ ἐνορίας.

Συγκοινωνία τακτικὴ διὰ τῶν λεωφορείων Συνόρων — Τερψιθέας.

Εἰς τὴν περιοχὴν τῆς ἐνορίας θὰ χορευθοῦν ἐπίσης ἑλληνικοὶ χοροὶ συνοδεία ἐγχωρίων λαϊκῶν ὀργάνων.

Ἡ ἐνοριακὴ ἐπιτροπὴ

ΠΩΛΕΙΤΑΙ οἰκία ἐν Μεσολογγίῳ εἰς κεντρικωτάτην θέσιν, ὅπου τὸ δικηγορικὸν γραφεῖον κ. Γρηγ. Σταυροπούλου. Πληροφορίαι παρὰ τῷ κ. Παναγιώτη Γ. Εὐαγγελάτῳ Προέδρῳ Πολυτέκνων Μεσολογγίου.

ΑΛΑΜΠΡΑ
ΣΗΜΕΡΟΝ

ΑΙ ΔΑΠΑΝΑΙ ΕΠΕΚΤΑΣΕΩΣ ΤΟΥ ΣΧΕΔΙΟΥ ΠΟΛΕΩΣ

Τὸ ὑπουργεῖον Ἐσωτερικῶν ἐγνώρισε πρὸς τοὺς Νομάρχας ὅτι τῆς εἰσφορᾶς ὑπὲρ Δήμων καὶ Κοινοτήτων λόγῳ ἐπεκτάσεως τοῦ σχεδίου πόλεως, ἀπαλλάσσονται οἱ οἰκοδομικοὶ συνεταιρισμοί, ἐφ' ὅσον οὗτοι διὰ δηλώσεως των ἐνώπιον τοῦ Δημάρχου ἢ τοῦ προέδρου τῆς κοινότητος ἀναλάβουν τὴν ὑποχρέωσιν νὰ ἐκτελέσουν ἰδίαις δαπάναις ἐντὸς τῆς ἐκτάσεώς των. ἐπὶ τῆς ὁποίας ἐπεξετάθη τὸ σχέδιον πόλεως, τὰ ἀπαιτούμενα ἔργα κοινῆς ὠφελείας οἷον ὁδοποιΐας, ὑδρεύσεως, ἀποχετεύσεως καὶ ἠλεκτροφωτισμοῦ τῶν κοινοχρήστων χώρων.

ΠΩΛΕΙΤΑΙ εἰς τιμὴν εὐκαιρίας πέριξ τῆς πλατείας Παντοκράτορος, τετραόροφος οἰκία ἀποτελουμένη ἐκ 21 δωμ. καὶ 4 κουζινῶν ἀνατολικομεσημβρινὴ ἐκ 880 πήχεων περίπου. Οἱ 2 κύριοι ὄροφοι εἶναι παραδοτέοι.
Πληροφ. Α. Ἀγγελόπουλον Ἁγ. Νικολάου καὶ Ρ. Φερραίου 73 τηλ.27—78,

ΑΙΓΛΗ
Σήμερον
Ἕνα δυναμικὸ ἀριστούργημα μεγάλων συγκινήσεων ἀφιερωμένο σὲ κάθε κορίτσι ποὺ ἀγάπησε πολύ.
ΚΑΡΜΕΛΛΑ
Ἕνα πονεμένο ρομάντζο γυρισμένο, στὴ μαγευτικὴ φύσι τῆς Σικελίας
Ντόρις Ντουράντ
Πώλ Γιαβόρ

ΣΧΟΛΗ ΟΔΗΓΩΝ ΑΥΤΟΚΙΝΗΤΩΝ
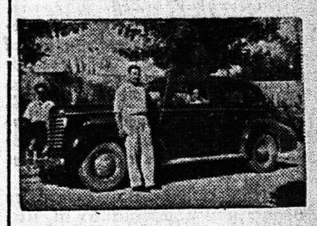
Ἀναλαμβάνω τὴν ἐκπαίδευσι ὁδηγῶν αὐτοκινήτου ἀπὸ 22 ἕως 35 ἐτῶν, κατόπιν διαταγῆς τοῦ Ὑπουργείου Συγκοινωνιῶν διὰ διπλώματος ἐπαγγελματικοῦ. Ἐπίσης ἀναλαμβάνω τὴν ἐκμάθησιν ὁδηγῶν αὐτοκινήτου διὰ κυρίους καὶ δεσποινίδας ἐρασιτεχνικῶς.
ΔΙΟΝ. ΜΠΑΛΑΣΚΕΡΗΣ
Πλατεῖα Γεωργίου Α'.
Καφενεῖον Φραντζῆ Τηλ. 28—28

ΣΗΜΑΙΕΣ
Οἰκιῶν, Θαλάσσης
Σχολικαὶ Λάβαρα Σωματείων
Λάβαρα Δημοτ. Δημαιοστολισμοῦ
καὶ ὅλα ἀφορᾶ