ΚΟΙΝΩΝΙΚΑ

ΜΑΤΟΓΡΑΦΟΙ

ΜΠΡΑ Σήμερον: «Τὸ λάθος νὰ εἶσαι Ζωντανός»

ΑΗ. Σήμερον «Μιὰ ξένη στὴν πόλι μας».

ΡΟΣ. Σήμερον «Οἱ Συνωμοται τῆς νύχτας».

ΙΚΟΝ. Σήμερον «Τρεῖς ἀπηγορευμένες ἱστορίες».

ΙΘ Σήμερον «Αἰγύπτιος»

ΤΣ. Σήμερον «Μῖσος καὶ αἷμα».

Α Σήμερον «Η Μαύρη Σπεῖρα»

ΜΑΚΕΙΑ ΝΥΚΤΟΣ

Πελεκάνος Ἁγ. Νικολάου, Α. Στράτος Ἁγ. Ἀνδρέου 114.

ΜΑΚΕΙΑ ΙΚΑ

Ζερβόπουλος Γεροκωστοπούλου 26, Α. Θεοδωρόπουλος Νικολάου 37, Α. Καραμπαλῆς Γούναρη 52, Χ. Ζαριφόπουλος Πλατ. Ὄλγας, Α. Στράτος Ἁγ. Ἀνδρέου 114, Α. Εὐθυμόπουλος Γερμανοῦ 35.

✱

ΙΟΝ

ἀφιχθεὶς ἐξ Ἡνωμένων Πολιτειῶν Ἀμερικῆς Παθολόγος κ. ΔΗΜ. ΛΑΔΑΣ, εἰδικευθεὶς ἐπὶ μακρὸν ἐκπαιδευθεὶς Λονδίνου — Ἀντζελες; — Καλλιφορνίας. Δέχεται: Παναχαϊκοῦ 71, 5—6 μμ. καὶ Μαιζῶνος 100α', 5—6 μμ. Τηλ. 31—70.

✱

Ἰατρὸς ΓΡΗΓΟΡΙΟΣ ΔΗΜΗΤΡΙΑΔΗΣ εἰδικὸς φυματιολόγος δέχεται καθ' ἑκάστην 4—8 μ.μ. Ἰατρεῖον του ὁδὸς Ἀθανασιάδου ἀριθ. 30 ὡς καὶ ἐπὶ τῆς Ἀγ. Σοφίας ἀριθ. τηλ. 35 — 58. Κατοικίας Χ.

✱

Ὀδοντίατρος κ. ΜΙΧΑΗΛ ΜΑΝΕΣΚΟΣ δέχεται ἐν τῷ ἰατρείῳ του καθ' ἑκάστην 4 - 8 μ.μ.

Τηλέφωνον 40—03

✱

ΔΕΡΜΑΤΟΛΟΓΟΣ Ἰατρὸς Παπαδόπουλος. (Νοσήματα ἀφροδίτου, τριχωτοῦ κεφαλῆς, ὀνύχων). Ἀποτριχώσεις. Ἑρμοῦ 114 Ἀθηνᾶς, τηλ. 30—61

✱

Ἅγιος Δ. Σταθόπουλος Ἰατρὸς. Εἰδικὸς Δερματολόγος — Φυματιολόγος. Αἰσθητικὴ δερματολογία — Σεξουαλικαὶ Παθήσεις. Βότσου 20. Τηλ. 20—14.

✱

ΙΩΑΝ. ΟΙΚΟΝΟΜΟΠΟΥΛΟΣ, ὀφθαλμίατρος μετεκπαιδευθεὶς ἐπὶ μακρὸν ἐν Βιέννῃ, Μονάχῳ καὶ Ζυρίχῃ, εἰδικευθεὶς ἐπὶ τὴν πελατείαν του ἐπανελθὼν ἐκ τοῦ ἐπὶ δύο ἔτη ἐν τῇ Εὐρώπῃ διαρκοῦντος ἐπιστημονικοῦ του ταξιδίου, ἐπανέλαβε τὰς ἐργασίας του ἐν τῷ ἰατρείῳ του τῆς ὁδοῦ Μαιζῶνος 12, τηλ. 37—47, ΠΑΤΡΑΙ.

✱

ΙΩΑΝ ΧΡΙΣΤΟΠΟΥΛΟΣ ὁδοντ-

ἰατρός, δέχεται εἰς τὸ ἰατρεῖον του Κορίνθου — Φιλοποίμενος 41.

✱

Ὁ ἰατρὸς κ. ΤΑΚΗΣ Α. ΑΝΓΩΝΟΠΟΥΛΟΣ δέχεται εἰς τὸ ἰατρεῖον του ὁδὸς Μπιζανίου 2. (Ἐναντι Πυροσβεστείου) τηλέφωνον 39—30.

✱

Ὁ ἰατρὸς μικροβιολόγος κ. ΧΡ. ΤΣΑΛΤΑΣ δέχεται εἰς τὸ ἐρ γαστήριόν του Ἐλ. Βενιζέλου 98.

Ὁ ὀδοντίατρος κ. ΗΛΙΑΣ Β. ΓΖΟΛΑΣ δέχεται καθ' ἑκάστην καὶ τὰς συνήθεις ὥρας Ἑρμοῦ — Καραϊσκάκη 108. Αριθ. τηλ. 41—13.

✱

ΙΩΑΝΝΗΣ Α. ΧΑΡΑΛΑΜΠΟΠΟΥΛΟΣ, Ἰατρός. Ἰατρεῖον Λεωφόρος Δ. Γούναρη 41, ὧραι ἐπισκέψεων 9—12 π. μ. καὶ 5—8 μ.μ. Τηλ. 29—91. Κατοικία ὁδὸς Βιλελμίν καὶ Ἀνδ. Μιχαλακοπούλου 9 πρὼην Ρήγα Φεραίου 9, παραπλεύρως τῆς Φιλαρμονικῆς

Ἡ ἰατρὸς ΑΙΜΙΛΙΑ ΑΝΤ ΠΑΠΑΔΗΜΗΤΡΙΟΥ δέχεται εἰς τὸ μικροβιολογικὸν καὶ βιοχημικὸν Ἐργαστήριόν της Καραϊσκάκη — Παντανάσσης 76. Ὧραι ἐργασίας 9—1.

✱

Ἀκτινολογικὰ Ἐργαστήρια Ἰατροῦ ΝΙΚ. Κ. ΣΤΑΜΠΟΥΛΟΠΟΥΛΟΥ εἰδικοῦ ἀκτινολόγου. Τελευταίου τύπου ἐγκαταστάσεις ἀκτινολογικῶν μηχανημάτων τετραβαλβιδικῶν ΣΗΜΕΝΣ. Δέχεται Ρήγα Φεραίου 106 (πρὼην Κλινικὴν Κωνστ. Σταμπουλοτούλου). Τηλ. 39—75.

✱

Μικροβιολογικὸν Ἐργαστήριον ΑΡΤΕΜΙΟΥ ΒΑΣΙΛΟΠΟΥΛΟΥ Ἰατροῦ Μικροβιολόγου ὁδὸς Ἁγ. Νικολάου 47, τηλ. 26—80.

✱

Ὁ ἰατρὸς μικροβιολόγος κ. ΗΛΙΑΣ ΑΡΧΟΝΤΗΣ δέχεται εἰς τὸ ἐργαστήριόν του Καναδάρη 126

ΕΘΝΙΚΟΣ ΚΗΡΥΞ
Διεύθυνσις: ΑΛΕΞΑΝ. Α. ΒΡΗΣ
Ζαΐμη 13 β'

ΑΙ ΕΥΘΥΝΑΙ ΔΙΑ ΤΟΝ ΓΛΑΥΚΟΝ

(Συνέχεια ἐκ τῆς 1ης σελίδος)

καὶ νὰ ἐπιστήσωμεν τὴν προσοχὴν τῶν διοικούντων τοῦτον καὶ ἰδιαιτέρως τὸν Δῆμον Πατρέων, ἐπὶ τῶν ἠθικῶν ὑποχρεώσεων, τὰς ὁποίας ἀνέλαβον, καὶ τῶν βαρυτάτων εὐθυνῶν των διὰ τὸ μέλλον τοῦ ΓΛΑΥΚΟΥ, ἐξαρτώμενον, ἐν πολλοῖς, καὶ ἐκ τῆς ἐκπληρώσεως τῶν ἐν λόγῳ ὑποχρεώσεών των.

Εἶναι γεγονὸς ὅτι, πολλὰ καὶ ποικίλα, ὑφίστανται, ἀνέκαθεν, παράπονα κατὰ τοῦ ΓΛΑΥΚΟΥ, ἐκ παντὸς πλευρᾶς καὶ ἰδία ἐκτῆς τοιαύτης τῶν ἀγροτῶν τῶν ὑπαγομένων εἰς τὴν περιοχὴν τοῦ προνομίου του.

Βεβαίως, παράπονα ὑφίστανται καὶ θὰ ὑφίστανται, πάντοτε, κατὰ πᾶσης ἐπιχειρήσεως ἐν Ἑλλάδι, ἄλλα δεδικαιολογημένα καὶ ἄλλα ἀδικαιολόγητα καὶ ὀφειλόμενα εἰς τὴν ἔμφυτον μεμψιμοιρίαν τοῦ ἀνθρώπου καὶ ἰδία τοῦ Ἕλληνος. Παρὰ ταῦτα, ὅμως, δι' ὅσα τῶν παραπόνων ἤθελον κριθῆ ὡς δεδικαιολογημένα, θὰ πρέπει νὰ δοθῆ, ἐπειδὴ γέντως, ἡ ἐν τροσήκουσα προσοχή, ὥστε ν' αὐθῶσιν, τὸ γρηγορώτερον καὶ κατὰ τρόπον λίαν ἱκανοποιητικὸν τῶν συμφερόντων τῶν παραπονουμένων, Ἂς μὴ λησμονῆται, σχετικῶς, ὅτι, ἂν σήμερον, οἱ παραπονούμενοι οὗτοι, ἐτάχθησαν μεγαλοφρόνως ὑπὲρ τοῦ ΓΛΑΥΚΟΥ, ἄτε πεισθέντες εἰς τὰς διαβεβαιώσεις τῆς διοικήσεώς του, ὅτι θὰ τύχωσιν ταχείας ἱκανοποιήσεως αἱ κατ' αὐτοῦ αἰτιάσεις των, δὲν θ' ἀπατηθῶσιν ὅμως διὰ δευτέραν φορὰν ἄν, παρ' ἐλπίδα, ἤθελον διαψευσθῆ αἱ προσδοκίαι των.

Εἶναι ἄλλως τε, ἔκδηλον τὸ συμφέρον τῆς Ἑταιρίας ΓΛΑΥΚΟΣ, ὅπως φροντίση ἵνα, διὰ τῆς ταχείας ἀνανεώσεως τῶν ἐν γένει ἐγκαταστάσεών της καὶ ἀπολύτου συγχρονισμοῦ των, ἀφ' ἑνὸς καὶ, ἀφ' ἑτέρου, διὰ καταλλήλων διαπραγματεύσεων μὲ τὴν ΔΕΗ, ἐπιτύχῃ τὴν παροχὴν εὐθυνῆς ἠλεκτρικῆς ἐνεργείας, φωτισμοῦ καὶ κινήσεως, καὶ εἰς τὴν ἀπωτέραν καλύβην καὶ τὸ μικρότερο ἀγρόκτημα τῆς περιοχῆς τοῦ προνομίου της. Διότι, οὕτω, θὰ καταστῇ δυνατὴ καὶ ἡ ἐλάττωσις ἔτι περαιτέρω τῆς τιμῆς διαθέσεως ἠλεκτρικοῦ ρεύματος, γεγονὸς τὸ ὁποῖον, πάλιν, θὰ ἐπιφέρῃ τὴν αὔξησιν τῆς καταναλώσεώς του ἐπ' ὠφελείᾳ τῆς Ἑταιρίας.

Διὰ τοῦτο, ὁ Δῆμος Πατρέων, θὰ πρέπει χωρὶς νὰ λησμονῇ τὸν κοινωφελῆ χαρακτῆρα τῆς ἐπιχειρήσεώς του ταύτης, νὰ ἀποβλέπῃ παραλλήλως εἰς τὴν διαρκῆ προαγωγήν της καὶ οὐχὶ εἰς ἱκανοποίησιν προχείρων ἀναγκῶν του, ἐπὶ ζημίᾳ τοῦ μέλλοντος τοῦ ΓΛΑΥΚΟΥ. Θὰ πρέπει, δηλαδὴ ν' ἀρκεσθῇ εἰς περιωρισμένα ὠφέλη ὡς Δῆμος, ἵνα διατίθενται ὅσον τὸ δυνατὸν μεγαλύτερα ποσὰ ἐκ τῶν ἑταιρικῶν κερδῶν χάριν τῆς ἐν γένει ἀναπτύξεως τῶν ἑταιρικῶν ἐργασιῶν τοῦ ΓΛΑΥΚΟΥ. Διότι, ἐπιθυμοῦμεν νὰ ἐπανολάβωμεν καὶ εἰς τὸ παρὸν ἄρθρον μας ὅτι, μόνον σώφρων καὶ λελογισμένη διαχείρισις τῆς Ἑταιρίας ΓΚΑΥΛΟΣ θὰ ἐξασφαλίσῃ, διὰ τῶν εὐεργετικῶν ἀποτελεσμάτων της, κατὰ πᾶσαν λογικὴν πρόβλεψιν, τὴν διατήρησιν τοῦ προνομίου του, ἤτοι αὐτὴν ταύτην τὴν ὕπαρξίν του.

Οἴκοθεν νοεῖται ὅτι, μέσα εἰς τὸ πλαίσιον τῆς τοιαύτης διαχειρίσεως περιλαμβάνεται, ἀφ' ἑνὸς μὲν ἡ κατάστρωσις καὶ μετὰ σχολαστικότητος ἐφαρμογὴ ἑνὸς πολυετοῦς προγράμματος ἀνακαινίσεως τῶν ἐν γένει ἐγκαταστάσεων τοῦ ΓΛΑΥΛΟΥ καὶ ἀναπτύξεως τῶν ἐργασιῶν του, ἀφ' ἑτέρου δὲ ἡ ἀνάπτυξις τοιούτων σχέσεων καὶ δεσμῶν τῆς διοικήσεώς πρὸς τὸ προσωπικόν του, ὥστε, ἡ μεγάλη πλειονότης τούτου, ἡ συναισθανομένη τὰς ἔναντι αὐτοῦ ὑποχρεώσεις της, ἀλλὰ καὶ τὸ συμφέρον της ἐκ τῆς διατηρήσεώς του, νὰ συνδεθῇ ἔτι στενώτερον μετ' αὐτοῦ ψυχικῶς, νὰ τὸν ἀγαπήσῃ ὡς ἰδίαν του ἐπιχείρησιν καὶ νὰ μὴ τὸν βλέπῃ ὡς ἐργοδότην, ἡ ἀπὸ τοῦ ὁποίου ἀπομάκρυνσίς του, ὅσον τὸ δυνατὸν ταχύτερον, διὰ νὰ ἐνταχθῇ εἰς οἱανδήποτε ἄλλην ἐπιχείρησιν, ν' ἀποτελῇ τὸ διαρκὲς μελημά του! Παραλλήλως, ὅμως καὶ οἱ ἀποτελοῦντες τὸ προσωπικὸν τοῦ ΓΛΑΥΛΟΥ πρέπει νὰ κατανοήσουν καλῶς ὅτι, ἐκ τῆς ἰδικῆς των συμπεριφορᾶς, τόσον ἔναντι τῶν πελατῶν του ὅσον καὶ ἔναντι τῆς Ἐργοδότιδος τῶν Ἑταιρ/ος, ἐξαρτᾶται, ἐν τίσῃ, ἡ διατήρησις τοῦ ΓΛΑΚΟΥ καὶ συνεπῶς ἡ ἰδική των ἐργασία, ἤτοι τὸ μέλλον αὐτῶν καὶ οἰκογενειῶν των.

Μόνον ὑπὸ τὰς προϋποθέσεις ταύτας, τὰς ὁποίας ἀναγκαίως περιωρίσαμεν καὶ συνεπτυγμένως ἐξεθέσαμεν διὰ λόγους στενότητος χώρου, θὰ εἶναι δυνατὸν, κατὰ τὴν γνώμην μας, ν' ἀξιοποιηθῇ ἡ νίκη τῆς Πόλεως ἐκ τῆς διατηρήσεως τοῦ ΓΛΑΥΚΟΥ καὶ, μόνον αὐτό, θὰ δύναται νὰ λεχθῇ ὅτι ἐ ἀγὼν τόσον τοῦ Δημάρχου κ. Ρούφου ὅσον καὶ τῶν Ὀργανώσεων κλπ. τῆς Πόλεως θὰ ἔχῃ στεφθῆ, πράγματι, ὑπὸ ἐπιτυχίας ἀνταγωνιστικῆς εἰς ὁλόκληρον τὴν Πόλιν καὶ ἐξασφαλιζούσης τὸ μέλλον της. Ἐν ἐναντίᾳ περιπτώσει, θὰ δικαιώσωμεν τὰς ἀπαισιοδόξους προβλέψεις τοῦ κ. Ὑπουργοῦ τῆς Βιομηχανίας, ἀλλὰ καὶ θὰ εἴμεθα, τότε, ἄξιοι τῆς τύχης μας.

Νίκος Ι. Γιαννακόπουλος

ΠΩΛΕΙΤΑΙ σὲ τιμὴ εὐκαιρίας οἰκία στὴν παραλία Μποζαϊτίκων πλησίον τοῦ ἐξοχικοῦ κέντρου (Τζάκι) ἀποτελουμένη ἐκ δύο δωματίων, κουζίνας, καὶ ἑνὸς οἰκοπέδου ἑξακοσίων πήχεων. Πληροφορίαι. Κορίνθου 147.

ΕΣΠΕΡΟΣ

ΣΗΜΕΡΟΝ

Ἀστυνομικὸς καταπέλτης

Δράσεως καὶ κατασκοπείας

Καμιὰ προδοσία δὲν τοὺς συγγρατεῖ! Κανένα ἔγκλημα δὲν τοὺς σταματᾶ! Ἕτοιμοι γιὰ κάθε ἀτιμία, ἀρκεῖ νὰ ἐξυπηρετεῖ τὸν σκοπό τους.

Κανένα ἔργο κατασκοπείας δὲν παρουσιάζει μέχρι σήμερα τέτοιες πηγίδες καὶ ἀντιπαγίδες τόσες καταπλήξεις καὶ τέτοιο ἄγριο Ἀνθρωποκυνηγητό!

Τέτοιο ἀγωνιῶδες ἐνδιαφέρον δὲν τὸ ξανάδωκε καμιὰ ἄλλη ταινία.

ΟΑΣΙΣ

ΣΗΜΕΡΟΝ

ΜΙΣΟΣ ΚΑΙ ΑΙΜΑ

Ἔγχρωμον

Γεννήθηκε μὲ τὴ δίψα τῆς ἐξουσίας. Μεγάλωσε μὲ τὸν πόθο τῆς ἁρπαγῆς. Ἔζησε γιὰ τὸ μίσος καὶ τὴν καταστροφή. Περιπέτεια ἀφαντάστου πλοκῆς

ΑΙΓΛΗ

(ΘΕΡΙΝΟΣ) ΣΗΜΕΡΟΝ

Ἡ παράξενη γοητεία μιᾶς γυναίκας καὶ ἡ γεννάτη της κτηδὰ ἐκίρισαν τὸν πιὸ ἀνιπότακτο ἄνδρα μιᾶς ἀνυπότακτης χώρας. Τὰ πιὸ δυνατὰ ἀνθρώπινα συναισθήματα μέσα σ' ἕναν ἔλεγχο περιπετειῶν καὶ δραματικῶν συγκρούσεων

ΜΙΑ ΜΕΓΑΛΗ ΚΑΛΛΙΤΕΧΝΙΣ στὸ ρόλο μιᾶς μεγάλης γυναίκας

ΓΚΡΗΝ ΓΚΑΡΣΟΝ σὲ μιὰ μεγάλη ταινία

ΜΙΑ ΞΕΝΗ ΣΤΗ ΠΟΛΙ ΜΑΣ

Μὲ συμπρωταγωνιστὴ τὸν ΝΤΑΝΑ ΑΝΤΡΙΟΥΣ

Ἔγχρωμον—ΣΙΝΕΜΑΣΚΟΠ—Ἀκατάλληλον

ΤΗΝ ΤΕΤΑΡΤΗΝ

ΣΕ ΠΡΩΤΗ ΠΡΟΒΟΛΗ ΕΛΛΑΔΟΣ Ὁ Ἰταλικὸς κολοσσὸς

ΤΟ ΣΤΙΓΜΑ ΜΙΑΣ ΠΡΟΔΟΜΕΝΗΣ

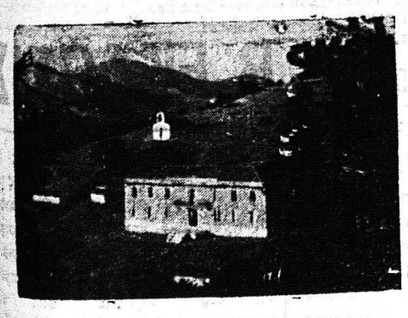

ΕΛΛΗΝΙΚΗ ΕΛΒΕΤΙΑ

ΜΙΧΑ-ΤΣΙΓΚΑ

Τουριστικὸν ξενοδοχεῖον—Ἠλεκτροφωτισμὸς — Λουτρὰ—Νερὰ τρεχούμενα. Τουριστικὸν Restaurant a la cart

Μπὰρ—Μουσικὴ — Χορὸς —Σπὸρ — Ξύλινα κεραμοσκεπῆ οἰκήματα.

ΕΛΛΗΝΙΚΗ ΕΛΒΕΤΙΑ

ΜΙΧΑ-ΤΣΙΓΚΑ

Τὸ ὡραιότερον Κέντρο παραθερισμοῦ—Ἐκδρομῶν τῆς Πελοποννήσου
Μέσα στὰ ἔλατα, στὰ κρυσταλλένια νερά, Ὑψόμετρον 1120 μ.
Ἐξασφαλίσατε τὴν ὑγείαν τῶν παιδιῶν σας
Ἡ διαπλατυνθεῖσα ὁδὸς Μίχα ἐξασφαλίζει ἄνετον κυκλοφορίαν αὐτοκινήτων
Συγκοινωνία καθημερινὴ: Πρακτορεῖον Κανακάρη—Πατρέως τηλ. 36—01

Πληροφορίαι: Πρακτορεῖον «ΦΑΡΟΣ» Ἁγ. Ἀνδρέου 40, τηλ. 39—90
» » «ΓΚΙΟΚΑ» Ἁγ. Ἀνδρέου 65, τηλ. 25—56
» Ξενοδοχεῖον «ΕΛΛΑΣ» Ἁγ. Νικολάου 14, τηλ. 33—52
Ἔναρξις θερινῆς σαιζὼν ἀπὸ 1ης Ἰουλίου 1956

Δ)ΣΙΣ: ΤΣΙΓΚΑ—ΓΑΛΑΝΟΠΟΥΛΟΥ

ΠΩΛΕΙΤΑΙ οἰκόπεδον ἐκ 239 πήχεων. Πληροφορίαι παρ' ἡμῖν.

ΕΠΙ ΤΕΛΟΥΣ Η ΠΑΤΡΑ

Ἀπέκτησε ἐκεῖνο πού τῆς ἔλειπε. Τῆς ἔλειπε ἕνα

ΛΑΝΑΡΟΚΛΩΣΤΗΡΙΟΝ

Διὰ νὰ ἐξυπηρετήσῃ καὶ ἀνακουφίσῃ τὰς οἰκοκυρᾶς ἀπὸ τὴν ἐπίπονον ἐργασίαν τοῦ νεσίματος, Τὸ ἀνωτέρω ΛΑΝΑΡΟΚΛΩΣΤΗΡΙΟΝ τοῦ κ.

ΑΝΔΡΕΟΥ ΜΠΙΤΑ

Διὰ τοῦ πρατηρίου του Καναδάρη 169 παραλαμβάνει μαλλιὰ πρὸς ἐπεξεργασίαν: Ξάσιμο—νέσιμο. Ἀνταλλάσσει μαλλιὰ μὲ νήματα. Ἐκτελεῖ εἰδικὰς παραγγελίας νημάτων. Πωλεῖ νήματα ἐγχώρια, ἐξωτερικοῦ λευκὰ καὶ τσελβέλ, λιανικῶς καὶ χονδρικῶς καὶ εἰς τιμὰς ἐργοστασίου Ἀγοράζει μαλλιά.

— ΚΑΝΑΚΑΡΗ 169 —

Καμπαρδίνες, Φορέματα, Κοστούμια

Γίνονται ὁλοκάθαρα μὲ τὸ στεγνὸ καθάρισμα ποὺ γίνεται στὸ καθαριστήριον

ΘΕΟΧΑΡΗ

ΟΔΟΣ ΚΟΡΙΝΘΟΥ 315

ποὺ διαθέτει πρὸς τοῦτο εἰδικὰ μηχανήματα καὶ εἰδικοὺς τεχνίτας. ΤΗΛΕΦ. 36—59

Νέον Ἀκτινολογικὸν Ἐργαστήριον

ΤΕΛΕΙΟΤΑΤΑΙ ΑΚΤΙΝΟΛΟΓΙΚΑΙ ΕΓΚΑΤΑΣΤΑΣΕΙΣ ΝΕΩΤΑΤΟΥ ΤΥΠΟΥ

ΒΑΣ. Δ. ΝΑΣΙΟΠΟΥΛΟΥ

(Ἰατροῦ—Εἰδικοῦ ἀκτινολόγου — ἀκτινοθεραπευτοῦ)

Ἀκτινοσκοπήσεις—Ἀκτινογραφίαι, Σεριογραφίαι, Τομογραφίαι, κ.λ.π.

ΕΡΓΑΣΤΗΡΙΟΝ: Ὁδὸς Μαιζῶνος 52. Τηλέφ. 27—31
ΟΙΚΙΑ Ἁγίου Νικολάου 50—Τηλ. 36—66

ΕΝΔΙΑΦΕΡΟΥΣΑ ΑΝΑΚΟΙΝΩΣΙΣ

Ὅλες οἱ ἐξυπνες νοικοκυρὲς μαγειρεύουν τὰ περίφημα ΖΥΜΑΡΙΚΑ «ΕΛΜΑ» διότι:

1) Παρασκευάζονται ἀπὸ διαλεγμένα σιμιγδάλια Λαρίσης 100 ο/ο.

2) Ἔχουν μεγαλυτέραν ἀπόδοσιν 30 ο/ο τῶν ξένων.

3) Παρασκευάζονται ἀπὸ ΙΤΑΛΙΚΑ μηχανήματα τελευταίου τύπου ΑΝΕΥ ΧΡΗΣΙΜΟΠΟΙΗΣΕΩΣ ΧΕΙΡΩΝ.

4) Πληροῦν ἀπολύτως καὶ τοὺς πλέον αὐστηροὺς ὅρους καθαριότητος καὶ ὑγιεινῆς.

ΕΛΜΑ,

ΕΛΛΗΝΙΚΗ ΜΑΚΑΡΟΝΟΠΟΙΙΑ Α.Ε.

Ἀποκλειστικὴ Ἀντιπρόσωπος

"ΡΩΜΑΝΟΣ ΚΑΙ ΚΟΥΚΟΣ" Ο.Ε.

Ἁγ. Ἀνδρέου 119
Πάτραι τηλ. 27—88

Παρακαταθήκη
Ρ. ΦΕΡΡΑΙΟΥ 42α
Τηλέφ. 43—35

ΕΥΚΑΙΡΙΑ ΔΙΑ ΣΙΔΕΡΑ ΜΠΕΤΟΝ

Τιμὴ σιδήρου Μπετὸν ἀπὸ 8 γιλιοστὰ καὶ ἄνω δρχ. 6,85 ἡ ὀκᾶ.
Σιδηροπωλεῖα: Ρήγα Φερραίου 138. Γεροκωστοπούλου 11.

ΟΥΦΑ

Σήμερον

Κάθε εἰκόνα καὶ μία συγκίνηση
Κάθε σκηνὴ καὶ μία ἀγωνία. Δὲν ἔγινε ἄλλη καλύτερη ἀστυνομικὴ ταινία

Η ΜΑΥΡΗ ΣΠΕΙΡΑ

Προβάλλεται στὸ Παρίσι σὲ 6 κινηματογράφους συγχρόνως

—Ἄνρυ Βιντάλ
—Ἔρικ Φὸν Στροχάϊμ

Παρακαταθήκη
Ρ. ΦΕΡΡΑΙΟΥ 42α
Τηλέφ. 43—35

ΕΥΚΑΙΡΙΑ

Σοβαρὰ ὑφασματεμπορικὴ ἐπιχείρησις τῶν Ἀθηνῶν διατηροῦσα κατάστημα εἰς τὸ κεντρικώτερον σημεῖον τῆς Πρωτευούσης προκειμένου νὰ ἐπεκτείνῃ τὰς ἐργασίας της ζητεῖ συνεταῖρον διαθέτοντα κεφάλαιον ἑνὸς ἑκατομμυρίου δραχμῶν. Πληροφορίαι. Ρήγα Φεραίου 138.

ΕΝΟΙΚΙΑΖΕΤΑΙ ἀποθήκη λιθόκτιστος, τσιμεντόστρωτος 214 τ.μ. μὲ παροχὴ βιομηχανικοῦ ρεύματος καὶ ὕδατος κατάλληλος καὶ διὰ βιοτεχνίαν, ἐπὶ τῆς ὁδοῦ Δημ. Ὑψηλάντου 30. Πληροφορίαι ἐκεῖ.

ΤΡΕΙΣ ΑΠΗΓΟΡΕΥΜΕΝΕΣ ΙΣΤΟΡΙΕΣ

3 Κορίτσια
3 Ἱστορίες
3 Δράματα

(Αὐστηρῶς ἀκατάλληλον)
Ἐλεονώρα Ντράγκο Ρόσσι
Ἀντονέλλα Λουάλντι
ΛΙΑ ΑΜΑΝΤΑ

Ἕνα ἀριστούργημα τῆς Ἰταλικῆς παραγωγῆς

ΣΤΟ

ΛΥΡΙΚΟΝ

ΙΑΜΑΤΙΚΑ ΛΟΥΤΡΑ ΑΡΑΧΩΒΙΤΙΚΩΝ

Ἀνακαινισθέντα ριζικῶς κάμνουν ἔναρξιν τῶν ἐργασιῶν των τὴν 24ην Ἰουνίου. Ριζικὴ θεραπεία ρευματικῶν, ἀρθριτικῶν ἐγκεφαλίτιδων κλπ.

Συγκοινωνία διὰ πολυτελῶν αὐτοκινήτων.

ΠΛΗΡΟΦΟΡΙΑΙ

Πρακτορεῖον Καφενεῖον
τὸ ΚΕΝΤΡΟΝ Πλ. Γεωργίου Α'.
Τηλ. 23—54 καὶ 36—07.

ΠΡΟΤΥΠΟΣ ΟΡΘΟΠΕΔΙΚΗ-ΧΕΙΡΟΥΡΓΙΚΗ ΚΛΙΝΙΚΗ

Ἱδρυθεῖσα ὑπὸ τοῦ εἰδικοῦ Ἰατροῦ

ΖΑΦΕΙΡΙΟΥ Χ. ΧΡΗΣΤΟΥ

Ἐπὶ τῆς ὁδοῦ Ἁγ. Νικολάου 80 (Ἔναντι Ἱεροῦ Ναοῦ) τηλ. 41—37.

Θεραπεία ὅλων τῶν παθήσεων ὀστῶν καὶ ἀρθρώσεων ἤτοι τῆς Σπονδυλικῆς Στήλης—Λεκάνης—Χειρῶν καὶ ποδιῶν, ὡς καὶ τῶν καταγμάτων αὐτῶν.

ΠΕΤΡΕΛΑΙΟΜΗΧΑΝΑΙ ΑΥΤΟΚΙΝΗΤΩΝ

42—60 καὶ 95 ΙΠΠΩΝ
Ἑξακίλινδρες-Τετρακύλινδρες
ΑΥΤΟΚΙΝΗΤΑ ΠΕΤΡΕΛΑΙΟΚΙΝΗΤΑ
BORGWARD 11)2, 2,1)2 καὶ 5 τόννων
ΕΠΙΒΑΤΙΚΑ ISABELLA
ΚΑΤΑΣΤΗΜΑ ΑΝΤΑΛΛΑΚΤΙΚΩΝ ΑΥΤΟΚΙΝΗΤΩΝ

ΓΟΥΡΓΟΥΡΙΝΗ

Ἁγ. Ἀνδρέου 35, Τηλ. 20-08 Πάτραι

BRITISH SEAGULL
Οἱ καλύτεροι ἐξωλέμβιοι τοῦ Κόσμου

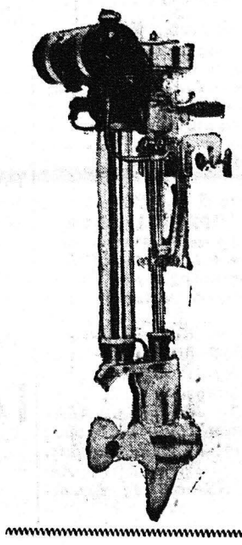

Διὰ ἐραστιέχνας καὶ ἐπαγγελματίας θαλασσινοὺς.

21)2 — 4 — 5 ἵππων

Ἀργόστροφοι—Ὑδρόψυκτοι
Οἰκονομία εἰς καύσιμα

Ἀντιπροσωπεία—Παρακαταθήκη

Ε. Κ. ΔΗΜΑΚΟΠΟΥΛΟΣ

Μαιζῶνος 89
ΠΑΤΡΑΙ