εξάγονται συχνότατα, ὁσάκις πραγματοποιοῦνται ποδοσφαιρικαὶ συναντήσεις. Προχθὲς μάλιστα ἡ...ταυρομαχία διήρκεσε δύο ὥρας. Εἰς ταῦρον εἶχε μεταβληθῆ ὁ Γάλλος διαιτητὴς καὶ εἰς πικαντὲρ καὶ ταυρομάχους αἱ ἀντίπαλοι ὁμάδες, συμμετοχὴ δὲ τοῦ Κοινοῦ ὁ...ταῦρος διαιτητὴς ἐτραυματίσθη σοβαρῶς. Τὶ περισσότερον θὰ ἀπολαύσουν οἱ Ἀθηναῖοι ἀπὸ τὰς ἄλλας ταυρομαχίας;

*

ΝΕΑ ΗΘΗ

Εἰς τὸ Λονδῖνον ἐφονεύθη ὑπὸ ἀντιπάλων του, ἕνας διάσημος χαρτοπαίκτης ὀνομαζόμενος Τόμας Σμίθσον καὶ εἰς τὴν κηδείαν του, οἱ ἄλλοι χαρτοπαῖκται, κατέθεσαν ἀντὶ στεφάνου ὁμοίωμα ζαριοῦ ἐξ ἀνθέων. Κατ' αὐτὴν λοιπὸν τὴν λογικήν, εἰς τοὺς μπεκρῆδες, ἐφεξῆς ὅταν ἀποθνήσκουν, θὰ πρέπει νὰ κατατίθενται μπουκάλες ἐξ ἀνθέων, εἰς δὲ τοὺς Καζανόβηδες, ἄνθηνα ὁμοιώματα γυναικῶν μετὰ ἢ ἄνευ...μπικίνι. Τότε αὐτοῦ τοῦ εἴδους αἱ κηδεῖαι θὰ ἔχουν τὸ μεγαλύτερον σουξέ.

*

ΑΙ ΜΥΙΑΙ

Σμήνη ἀπειράριθμα μυιῶν κατακλύζουν τὴν πόλιν ἐφέτος καὶ εἶναι τόσον ἐνοχλητικὰ τὰ ἔντομα αὐτά, ἀλλὰ καὶ τόσον ἐπιβλαβῆ εἰς τὴν δημοσίαν ὑγείαν, ἰδίως κατ' αὐτὴν τὴν ἐποχὴν τοῦ θέρους, ὥστε θὰ πρέπει νὰ ληφθῆ ἕνα μέτρον. Τοὐλάχιστον θὰ πρέπει νὰ δοθοῦν ὁδηγίαι ἀπὸ τὴν ἀρμοδίαν ὑπηρεσίαν, διὰ τὴν συστηματικὴν καταπολέμησίν των ἐκ μέρους τοῦ Κοινοῦ, ἀλλὰ καὶ νὰ ἐκαθαρισθοῦν καὶ αἱ ἑστίαι ἐκκολάψεώς των εἰς τὰ διάφορα σημεῖα τῆς πόλεως, διὰ διενεργείας ψεκασμῶν. Ὀλίγη καλὴ θέλησις χρειάζεται.

*

Η ΠΕΡΙΗΓΗΤΙΚΗ

Ἡ Περιηγητικὴ Λέσχη, τῶν Ἀθηνῶν καὶ τὸ ἐδῶ παράρτημά της συμβάλλουν εἰς τὰς ἑκάστοτε τουριστικὰς ἑορτὰς καὶ ἐκδηλώσεις κατὰ τρόπον ἐξαιρετικῶς πολύτιμον, ἅμα δὲ ἐπαινετὸν. Ἡ Περιηγητικὴ ἀποδεικνύει τί εἶναι δυνατὸν νὰ ἐπιτελεσθῆ ἀπὸ τὴν ἰδιωτικὴν πρωτοβουλίαν, ὅταν ὑπάρχει ὄρεξις καὶ θέλησις καὶ ὑπὸ τὴν ἔννοιαν αὐτὴν ἐλπίζομεν νὰ εὕρῃ μίμητὰς.

*

ΤΑ ΠΟΥΛΜΑΝ

Τὸ Γ' ΚΤΕΑ Ἠλείας ἐπρομηθεύθη ὡς ἐπληροφορήθημεν ἓξ, αὐτοκίνητα πούλμαν, ἐξ ὧν ἤδη τὰ τέσσαρα παρελήφθησαν. Τοῦτο σημαίνει, ὅτι οἱ Ἠλεῖοι θὰ ἔχουν πλέον εἰς τὴν διάθεσίν των τὰ ἀναπαυτικώτατα καὶ πρακτικῶς τουριστικὰ αὐτὰ συγκοινωνιακὰ μέσα διὰ τὴν διενέργειαν ἀνέτων τουριστικῶν ἐκδρομῶν κλπ. Συγχαίρομεν τὸ Γ' ΚΤΕΛ διὰ τὴν ἀξιέπαινον πρωτοβουλίαν του, εὐχόμενοι τὰ ἴδια νὰ ἀναγγελθοῦν συντόμως καὶ ἀπὸ τὸ Β' ΚΤΕΛ Ἀχαΐας.

Α)Η ΚΑΒΟΥΝΙΔΟΥ Α. Ε.

Τὸ θαλαμηγὸν

«ΓΛΑΡΟΣ»

ΔΕΥΤΕΡΑΝ 11.30 ἑσπερινὴν διὰ Ἰθάκην Σάμην Ἀγ. Εὐφημίαν, Φισκάρδο, Βασικὴν Νιδρύ, Λευκάδα, Πρέβεζα, Πάργα, Παξοὺς, Ἠγουμενίτσα, Κέρκυραν.

ΤΕΤΑΡΤΗΝ Πειραιᾶ 11 νυκτερινὴν.

Πρακτορεῖον ΙΩ. ΑΘΑΝΑΣΟΠΟΥΛΟΥ

Πλατεία Τριῶν Συμμάχων 5 — Τηλέφωνον 32—35

ΝΕΑ ΟΦΘΑΛΜΟΛΟΓΙΚΗ ΚΛΙΝΙΚΗ

«Ο ΑΓΙΟΣ ΠΑΝΤΕΛΕΗΜΩΝ»

ΕΙΔΙΚΟΥ ΧΕΙΡΟΥΡΓΟΥ ΟΦΘΑΛΜΙΑΤΡΟΥ

ΧΑΡΙΛΑΟΥ Ν. ΤΖΑΒΑΛΑ

ΓΩΝΙΑ ΜΑΙΖΩΝΟΣ — ΕΡΜΟΥ ἀρ. 55

Δέχεται καὶ χειρουργεῖ καθ' ἑκάστην

Δέχεται καὶ ἡσφαλισμένους ΙΚΑ δι' ἐγχειρήσεις

Ἀθηναϊκὰ Ψυγεῖα

Παρελάβομεν τὰ νέα μοντέλλα 1956

Ξύλινα καὶ μετάλλινα

(Μετατρεπόμενα καὶ εἰς ἠλεκτρικὰ)

Εἰς ἐξαιρετικὴν ποιότητα. Μὲ μόνωσιν φελλοῦ 100 ο)ο, ἢ ὑαλοβάμβακος

Καὶ μὲ πολυτελῆ ΕΜΦΑΝΙΣΙΝ

ΚΥΡΙΑΚΟΣ ΚΥΡΙΑΚΟΠΟΥΛΟΣ

ΜΑΙΖΩΝΟΣ 56

(Ἔναντι καθολικῆς Ἐκκλησίας)

ΜΕΓΑΛΑΙ ΕΥΚΟΛΙΑΙ ΠΛΗΡΩΜΗΣ

ΕΛΛΗΝΙΚΗ ΕΛΒΕΤΙΑ

ΜΙΧΑ-ΤΣΙΓΚΑ

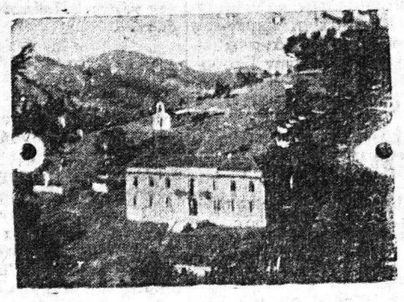

Τουριστικὸν ξενοδοχεῖον — Ἠλεκτροφωτισμὸς — Λουτρὰ — Νερὰ τρεχούμενα. Τουριστικὸν Restaurant a la cart

Μπὰρ — Μουσικὴ — Χορὸς — Σπὸρ — Ξύλινα κεραμοσκεπῆ οἰκήματα.

ΕΛΛΗΝΙΚΗ ΕΛΒΕΤΙΑ

ΜΙΧΑ-ΤΣΙΓΚΑ

Τὸ ὡραιότερον Κέντρο παραθερισμοῦ — Ἐκδρομῶν τῆς Πελοποννήσου

Μέσα στὰ ἔλατα, στὰ κρυσταλλένια νερά, Ὑψόμετρον 1120 μ.

Ἐξασφαλίσατε τὴν ὑγείαν τῶν παιδιῶν σας

Ἡ ἀσφαλτοστρωθεῖσα ὁδὸς Μίχα ἐξασφαλίζει ἄνετον κυκλοφορίαν αὐτοκινήτων

Συγκοινωνία καθημερινὴ: Πρακτορεῖον Κανακάρη—Πατρέως τηλ. 36—01

Πληροφορίαι: Πρακτορεῖον «ΦΑΡΟΣ» Ἀγ. Ἀνδρέου 40, τηλ. 39—90

» » «ΓΚΙΟΚΑ» Ἀγ. Ἀνδρέου 65, τηλ. 25—56

» Ξενοδοχεῖον «ΕΛΛΑΣ» Ἀγ. Νικολάου 14, τηλ. 33—52

Ἐναρξις θερινῆς σαιζὼν ἀπὸ 1ης Ἰουλίου 1956

ΔΙΣΙΣ: ΤΣΙΓΚΑ—ΓΑΛΑΝΟΠΟΥΛΟΥ

Μικρὰ νέα

—Ἡ Τουριστικὴ Ἐπιτροπὴ ἀναλαμβάνει ἀπὸ μεθαύριον τὸ ἔργον της.

—Δυστυχῶς ὅμως, ὡς μᾶς πληροφορεῖται χωρὶς οἰκονομικοὺς πόρους.

—Ἂς ἐλπίσωμεν ὅτι καὶ διὰ τὴν Πάτρα θὰ ἰσχύει τὸ ἴδιον μέτρον μὲ τὸ Αἴγιον.

—Ὅπου ὁ ΕΟΤ ἐχορήγησε ποσὸν 25.000 δραχμῶν.

—Αἱ παιδικαὶ κατασκηνώσεις ἤρχισαν νὰ δέχωνται τοὺς λιλιπουτείους παραθεριστάς των.

—Χάρις εἰς τὰς κυβερνητικὰς φροντίδας τοῦ εὐεργετήματος οὐτοῦ θὰ τύχουν καὶ οἱ ἐργαζόμενοι νέοι, εἰς μεγάλους μάλιστα ἀριθμούς.

—Οἱ θερινοὶ κινηματογράφοι παρουσιάζουν μεγάλην κίνησιν.

—Χάρις εἰς τὸν πλούσιον ἐξωραϊσμὸν των, ἀλλὰ καὶ τὴν ποιότητα τῶν φίλμς.

—Καθυστέρησις μόνον ὑπάρχει, ὅσον ἀφορᾶ τὴν θεατρικὴν κίνησιν, ἡ ὁποία, ὡς φαίνεται θὰ συνεχισθῆ.

—Ἡ κατανάλωσις σπορελαίου ἀπὸ τὴν μεγάλην μάζαν τῶν λαϊκῶν κυρίως τάξεων αὐξάνεται.

—Ἡ προκατάληψις κατὰ τοῦ ἐκλεκτοῦ καὶ θρεπτικοῦ αὐτοῦ ἀπὸ πάσης ἀπόψεως προϊόντος ὑποχωρεῖ συνεχῶς.

—Πρᾶγμα τὸ ἐπίλοιπον σημαίνει, ὅτι ἡ σχετικὴ κυβερνητικὴ προσπάθεια ἐπιτυγχάνει.

—Ἰδιαιτέρως συνιστᾶται ἡ ἀνάμιξις εἰς ἀναλογίαν μισὸ καὶ μισό, λαδιοῦ καὶ σπωρελαίου.

=Οἱ καμινάδες ὡρισμένων ἐργοστασίων ἐντὸς τῆς πόλεως ἔχουν γίνει ἐνοχλητικοὶ διὰ τοὺς περιοίκους.

—Ἐπὶ τὸ ἀκριβέστερον, οἱ καπνιές, λόγω μικροῦ ὕψους τῶν φυγάρων, σκορπίζονται στὰ γύρω σπίτια.

=Μενάλες ποσότητες ἀπὸ καρποσζία διοχετεύονται πρὸς τὰ μεγάλα κατανολωτικὰ κέντρα.

—Ὑπολογίζεται ὅτι διὰ τὴν Ἀθήνα ἀναχωροῦν καθημερινῶς περισσότερι ἀπὸ 200 φορτηγὰ αὐτοκίνητ τ.

ΚΑΤΑΣΤΗΜΑ ΓΟΥΝΑΡΙΚΩΝ

ΔΗΜ. Χ. ΚΑΡΑΜΑΡΚΟΥ

(πρώην Ἑρμεῖον)

Μαιζῶνος 80 — Πάτραι

ΚΥΡΙΕΣ ΜΟΥ

Προσοχὴ στὰ γουναρικά σας.

—Λόγω τῆς ζέστης τὰ γουναρικά, ὅλα ἐν γένει, θέλουν ὡρισμένην περιποίησιν καὶ συσκευασίαν γιὰ νὰ διατηρηθοῦν καινουργῆ ἐπὶ πολλὸ ἔτη. Ἀναλαμβάνομεν τὴν φύλαξιν, περιποίησιν καὶ συσκευασίαν ὅλων τῶν γουναρικῶν, καθὼς ἐπίσης τὴν ἐπισκευὴν καὶ τροποποίησιν αὐτῶν μὲ πολὺ χαμηλὰς τιμάς.

Κατασκευάζομεν καινουργῆ γουνσριὰ μὲ μεγάλας ἐκπτώσεις καὶ μεγάλας εὐκολίας πληρωμῆς λόγῳ παρελθούσης σαιζῶν.

Ὅλα τὰ παλαιὰ γουνσριά σας μετατρέπονται εἰς καινουργῆ μὲ ὀλίγα ἔξοδα.

Μὴν χάνετε τὴν εὐκαιρία

FIXOL

Καταπολεμεῖ τὴν πιτυρίδα

Στερεώνει τὸ χτένισμα

Χωρὶς νὰ λαδώνει

Παρακαταθήκη Ρ. ΦΕΡΡΑΙΟΥ 42α

Τηλέφ. 43—35

ΣΧΕΔΙΟΝ ΠΟΛΕΩΣ ΑΙΓΙΟΥ

Σοβαρὸν ζήτημα ἀπασχολεῖ ὁλόκληρον τὴν πόλιν τοῦ Αἰγίου. Πρόκειται περὶ τοῦ σχεδίου τῆς πόλεως Αἰγίου.

Τὸ ἀρμόδιον ὑπουργεῖον ἀνεκοίνωσεν ὅτι ἀδυνατεῖ νὰ ἀποστείλῃ εἰδικὸν μηχανικόν.

Κατόπιν τούτου ὁ Δῆμος Αἰγίου μελετᾶ τὴν ἀνάθεσιν τῆς συντάξεως τοῦ σχεδίου εἰς εἰδικὸν πολεοδόμον ὁ ὁποῖος θὰ λάβῃ ὡς ἀμοιβὴν τὸ ποσὸν τῶν 70—80 χιλιάδων. δραχμῶν.

Ἐν τῷ μεταξὺ οἱ ἐν Αἰγίῳ μηχανικοὶ πιθανῶς θὰ προτείνουν εἰς τὸν Δῆμον, ὅπως ἀναπτεθῆ εἰς αὐτοὺς ἡ σύνταξις τοῦ Σχεδίου ἀντὶ συμφερούσης διὰ τὸν Δῆμον, ἀμοιβῆς.

ΠΡΟΣ ΤΟΥΣ ΔΗΜΗΤΣΑΝΙΤΑΣ

Ὁ Σεβ. Μητροπολίτης Γόρτυνος κ. Εὐσταθίου ἀπηύθυνεν ἔκκλησιν πρὸς τοὺς ἁπανταχοῦ Δημητσανίτας καὶ Ζυγοβιτσινοὺς ὅπως συν ισφέρουν ὅ,τι δύνανται διὰ τὴν ἀνοικοδόμησιν τῆς ἱερᾶς ἱστορικῆς μονῆς τῶν Αἰμυαλῶν.

ΕΥΚΑΙΡΙΑ

Σοβαρὰ ὑφασματεμπορικὴ ἐπιχείρησις τῶν Ἀθηνῶν διατηροῦσα κατάστημα εἰς τὸ κεντρικώτερον σημεῖον τῆς Πρωτευούσης προκειμένου νὰ ἐπεκτείνῃ τὰς ἐργασίας της ζητεῖ συνεταῖρον διαθέτοντα κεφάλαιον ἑνὸς ἑκατομμυρίου δραχμῶν. Πληροφορίαι. Ρήγα Φεραίου 138.

ΕΥΚΑΙΡΙΑ ΔΙΑ ΣΙΔΕΡΑ ΜΠΕΤΟΝ

Τιμὴ σιδήρου Μπετὸν ἀπὸ 8 χιλιοστὰ καὶ ἄνω δρχ. 6,85 ἡ ὀκᾶ.

Σιδηροπωλεῖα: Ρήγα Φερραίου 138. Γεροκωστοπούλου 11.

ΠΩΛΕΙΤΑΙ σὲ τιμὴ εὐκαιρίας οἰκία στὴν παραλία Μπόζαϊτίκων πλησίον τοῦ ἐξοχικοῦ κέντρου (Τζάκι) ἀποτελουμένη ἐκ δύο δωματίων, κουζίνας, καὶ ἑνὸς οἰκοπέδου ἑξακοσίων πήχεων. Πληροφορίαι. Κορίνθου 147.

Καρδιογράφος

Νεωτάτου τύπου μηχανήματα ἠλεκτροκαρδιογραφίας, ἀπολύτου ἀκριβείας διὰ τὴν ἔγκαιρον καὶ ἀκριβῆ διάγνωσιν καρδιακῶν νοσημάτων, ἐγκατεστάθησαν ὑπὸ τοῦ Ἰατροῦ

Μ. ΣΤΑΘΑΚΟΠΟΥΛΟΥ

ΠΑΤΡΑΙ

Κανακάρη 157

ΚΤΗΜΑΤΟΜΕΣΙΤΙΚΟΝ ΓΡΑΦΕΙΟΝ

ΑΛΕΚΟΥ ΜΠΙΚΟΥ

Καναχάρη 179 τηλ, 20—81

Πωλοῦνται οἰκόπεδα μὲ τιμὴν συμφέρουσαν εἰς ὅλα τὰ σημεῖα τῆς πόλεως. Οἰκίαι ἀπὸ 100 λιρῶν καὶ ἄνω. Εἰς τιμὴν ἐκτάκτου εὐκαιρίας πωλεῖται πεπαλαιωμένη διόροφος οἰκία εἰς ποινομοῦχον θέσιν τῆς πόλεως μὲ πληρωμὴν μόνον τοῦ οἰκοπέδου προσόψεως 10 μέτρων καὶ βάθους 19. Πωλεῖται ἡ ἐπὶ τῆς ὁδοῦ Μαούλη 48 ἀποθήκη μὲ εἰσόδημα ἱκανοποιητικὸν Ἐνοικιάσεις οἰκιῶν καὶ καταστημάτων. Ἐξυπηρέτησις θετικὴ καὶ ταχεῖα.

ΠΡΟΣΟΧΗ

ΚΑΘΑΡΙΣΤΗΡΙΟΝ ΒΑΦΕΙΟΝ

ΦΙΛΙΠΠΟΥ ΛΟΝΤΟΥ

Γεροκωστοπούλου 62

ΓΝΩΣΤΟΠΟΙΕΙ

Ὅτι εἶναι τὸ μόνον ἐν Πάτραις καθαριστήριον ποὺ ἀναλαμβάνει ὁπουδήποτε τὸ καθάρισμα παντὸς εἴδους ταπήτων (χαλιῶν) διαδρόμων κλπ. ἐργασία ἠγγυημένη μὲ τὸ καθάρισμα τοῦ χαλιοῦ σας γίνονται καινούργια. Οἱ χρωματισμοί τους ἐπανέρχονται εἰς τὸ φυσικόν τους.

ΕΝΟΙΚΙΑΖΕΤΑΙ ἀποθήκη ἀνθόκτιστος, τσιμεντόστρωτος 214 τ.μ. μὲ παροχὴ βιομηχανικοῦ ρεύματος καὶ ὕδατος κατάλληλος καὶ διὰ βιοτεχνίαν. Ἐπὶ τῆς ὁδοῦ Δημ. Ὑψηλάντου 30. Πληροφορεῖται ἐκεῖ.

ΕΝΟΙΚΙΑΖΕΤΑΙ δωμάτιον μὲ ἀνεξάρτητον κουζίναν καὶ μπάνιο. Πληροφορίαι Καραϊσκάκη 227.

Μελάνι ὁ ζυρισμά σας

Παρακαταθήκη Ρ. ΦΕΡΡΑΙΟΥ 42α

Τηλέφ. 43—35

ΠΕΤΡΕΛΑΙΟΜΗΧΑΝΑΙ ΑΥΤΟΚΙΝΗΤΩΝ

BORGWARD (HANSA)

ΦΟΡΤΗΓΑ DIESEL 3)4 1 1)2—2 1)2 καὶ 5 τόννων

ΠΕΤΡΕΛΑΙΟΜΗΧΑΝΑΙ 42—60 καὶ 95 ἵππων ΑΘΟΡΥΒΕΣ ΧΩΡΙΣ ΤΡΕΜΟΥΛΟ ΤΟ ΘΑΥΜΑ ΤΗΣ ΜΙΚΡΗΣ ΠΕΤΡΕΛΑΙΟΜΗΧΑΝΗΣ 42 ΙΠΠΩΝ ΕΙΔΙΚΩΣ ΔΙΑ ΤΑΞΙ ΚΑΙ ΤΖΙΠ

ΕΠΙΒΑΤΙΚΑ ISABELLA

ΕΚΘΕΣΙΣ ΕΝ ΠΑΤΡΑΙΣ

ΚΑΤΑΣΤΗΜΑ ΓΟΥΡΓΟΥΡΙΝΗ

Ἀγ. Ἀνδρέου 35 Τηλ. 20-08 Πάτραι

ΟΔΟΝΤΟΪΑΤΡΕΙΟΝ

Ὁ ὀδοντίατρος κ. ΣΤ. ΣΚΟΥΡΑΣ μετέφερε τὸ ἰατρεῖον του ἐπὶ τῆς ὁδοῦ Γεροκωστοπούλου 8, ἔναντι τοῦ παλαιοῦ, ὅπου τὸ πρώην Γραφεῖον Εὐρέσεως Ἐργασίας. Τηλ. 36—89

Ο ΟΔΟΝΤΙΑΤΡΟΣ

Κ. ΜΙΧΑΗΛ ΒΟΪΝΕΣΚΟΣ

Τηλ. 40—03

ΔΕΧΕΤΑΙ ΕΝ ΤΩ ΙΑΤΡΕΙΩ ΤΟΥ ΦΙΛΟΠΟΙΜΕΝΟΣ—ΥΨΗΛΑΝΤΟΥ ΚΑΘ' ΕΚΑΣΤΗΝ 4—8 Μ Μ

ΧΕΙΡΟΥΡΓΟΣ-ΟΔΟΝΤΙΑΤΡΟΣ

ΝΙΚΟΣ Ε. ΚΩΤΣΑΓΙΑΝΝΗΣ

Δέχεται καὶ ἡσφαλισμένους τοῦ Ι.Κ.Α. διὰ προσθετικὴν ἐργασίαν

Ἀριθ. τηλεφώνου 42—33

Δέχεται ἐν τῷ ἰατρείῳ του καθ' ἑκάστην

ΑΓ. ΝΙΚΟΛΑΟΥ 44 — ΠΑΤΡΑΙ

ΠΑΓΩΤΑ Α.Β.Π.Α.

Πρὸς τοὺς ἁρμοδίους

ΤΑ ΑΙΤΗΜΑΤΑ ΤΗΣ ΕΡΓΑΤΙΚΗΣ ΤΑΞΕΩΣ

ὑπὸ Π. Πορφυροπούλου

Ὁ ὑπουργὸς τῆς Ἐργασίας κ. Μπουρνιᾶς ἀπὸ τὸν ὁποῖον ἡ Ἐργατικὴ τάξις ἀνέμενε τὴν ἐπίλυσιν τῶν ἀπασχολούντων αὐτὴν ζητημάτων, οὔτε μίαν λέξιν δὲν εἶπε διὰ τὸ ἀξίωμα ποὺ μαστίζει τοὺς ἐργατοϋπαλλήλους.

Σήμερον τὰ πλέον βασικώτερα εἴδη διατροφῆς ἔλαβον τὴν ἀνιοῦσαν, ὡς τὸ λάδι καὶ ἄλλα εἴδη ἀπαραίτητα διὰ τὴν διατροφὴν τῶν ἐργατῶν.

Τὸ ψωμὶ ποὺ ἀποτελοῦσε πάντα τὴν βάσιν τῆς ἐργατικῆς διατροφῆς, τὰ τελευταῖα δίσεκτα χρόνια τῆς ἀνεργίας ἔλαβε καὶ αὐτὸ τὴν ἀνιοῦσαν, διότι τὸ Κράτος μετὰ τὴν κατάργησιν τοῦ δελτίου τὸν μῆνα Μάρτιον τοῦ ἔτους 1953, ἔχει δημιουργήσει ὁλόκληρον γραφειοκρατικὸν σύστημα ἐμπορευόμενον τὸ ἴδιον τὰ σιτηρά, τόσον τῶν ἀγροτῶν ὅσον καὶ τὰ εἰσερχόμενα ἐκ τοῦ ἐξωτερικοῦ.

Ἡ μαύρη ἀγορὰ καταλλήλου ὑποθαλπτομένη ἀπὸ κερδοσκόπους σκοτεινοὺς καθ' ὅλου ἐνῶς ἀνεβίζει τὰ εἴδη εἰς βίρος τῶν ἐργατῶν προσπαθοῦντας νὰ ἐπαναφέρῃ σήμερον τὸ κύθεστὼς τῆς κατοχῆς καὶ πειραματιζομένη ἐπὶ φακίρης εἰς βάρος τῶν ἐργατῶν: νηστεία, δουλειὰ καὶ ἡ μερομίσθιον μικρὸν πείνης.

Ὡ; πότε ὅμως θὰ κρατήσουν ἡ ἱστορία τῶν συνεχῶν θυσιῶν τῶν ἐργατῶν εἰς τὸν βωμὸν τῶν ἐθνικῶν συμφερόντων; Ὡ πότε θὰ εἶναι, εἰ καταδιωγμένοι τοῦ ἐθνικοῦ περιβόλου; Καὶ ὡ πότε θὰ βιστάζουν φορτία ἀλλάντων πάνω σὲ πόδια πορτμόνου ἀπὸ τὴν πεῖνα;

Ὁ ὑπουργὸς τῆς Ἐργασίας κ. Μπουρνιᾶς ἔχει ὑποχρέωσιν ὡς ὑπεύθυνος ὑπουργὸς ἐπὶ τῶν ἐργατικῶν ζητημάτων νὰ εἰσηγηθῆ εἰς τὸν κ. Πρωθυπουργὸ τὴν ἀναπροσαρμογὴν τῶν μισθῶν καὶ ἡμερομισθίων, βίσει τοῦ τιμαρίθμου. Τὴν ἀπελοποίησιν τῆς πολυδίλου Ἐργατικῆς Νομοθεσίας, τὴν τήρησιν τῶν Νόμων ὡς τοῦ κυριωτέρου διὰ τοὺς ἐργαζομένους 3239 περὶ Συλλογικῶν Συμβάσεων καὶ Διαιτησίας τὴν ἄμεσον ἐπαναφορὰν τοῦ Νόμου 2222 διὰ νὰ σταματήσουν ἐν μέρει αἱ ἀπολύσεις τῶν κλωστοϋ, ἀν ουργῶν καὶ τῶν ἐργαζομένων εἰς τὰς Βιομηχανίας.

Τὴν τροποποίησιν τοῦ Ἀγρονομικοῦ Κώδικος ἐπὶ τὸ αὐστηρότερον, ἴνα διὰ τοῦ μέτρου αὐτοῦ, κτυπηθῆ ὁ μαυραγορίτης καὶ οἱ ἀνόμως θησαυρίζοντες εἰς βάρος τοῦ Ἑλληνικοῦ λαοῦ.

Ἡ ἐργατικὴ καὶ ὑπαλληλικὴ τάξις ἤτις ἔχει δώσει τὸ περισσότερον αἷμα διὰ τὴν ἀνεξαρτησίαν τῆς χώρας μας καὶ ἐπολέμησεν εἰς τὸ ἀκρότατον σημεῖο τοῦ κόσμου διὰ τὸν Δυτικὸν Πολιτισμὸν (Κορέα) ἔχει δικαιώματα εἰς τὴν ζωὴν διὰ νὰ ζήσῃ καὶ οἱ ἐθνόνοντες σήμερον τὸ Κράτος μας πρέπει νὰ τοὺς δώσουν ὅ,τι τοὺς ἀνήκει.

Δὲν δυνάμεθα ὑπὸ τὸ πρόσχημα τοῦ πληθωρισμοῦ καὶ τῆς συμπιέσεως τῶν τιμῶν, νὰ καταδικάζομεν τὴν παραγωγικωτέραν ταξιν τῆς Ἐθνικῆς Οἰκονομίας τῆς χώρας μας εἰς τὸν ἀρανισμὸν καὶ εἰς τὸν ἐξ ἀσιτίας θάνατον.

Π. ΠΟΡΦΥΡΟΠΟΥΛΟΣ

Δεδάγματα ἀπὸ τὴν πεῖραν καὶ τὴν ζωὴν

Η ΣΗΜΑΣΙΑ ΤΟΥ ΕΞΗΛΕΚΤΡΙΣΜΟΥ

τοῦ κ. Τάκη Δ. Γιαννακοπούλου

«Ὁ κόσμος μὲ περιγελᾶ καὶ μὲ ἀποκαλεῖ χαροδιδάσκαλο τῶν ποντικῶν, ἐνῶ ἐνῶ γνωρίζω, ὅτι ἀνακαλύψαμε μίαν δύναμιν, ἥτις θέλει εὐεργετήσῃ τὴν ἀνθρωπότητα». Αὐτὰ ἔγραφεν ὁ ἰατρὸς Γαλβάνης, ὁ ἀνακαλύψας τὸν γαλβανισμόν. Πράγματι ὁ γαλβανισμὸς εἶναι ἡ μήτηρ τοῦ ἠλεκτρισμοῦ. Σήμερον εἰς τὰς Ἡνωμένας Πολιτείας ὁ ἠλεκτρισμὸς εἶναι ἀναγκαιότερος καὶ ἀπὸ τὸ κρέας καὶ τὸν ἄρτον. Ψυγεῖα μεγάλης ψήξεως φυλάττουσιν σιτάρια τροφὴ μὰ ἐπὶ μῆνας κοτόψυγμένα χωρὶς ταῦτα νὰ ὑφίστανται ἀλλοίωσιν. Ὁ ἠλεκτρισμὸς σπρώχνει τὰ πάτωμα, πλυνίνει τὰ πάτα, μανιβρεύει γυήγορα καὶ κάνει ἕνα σωρὸ ἄλλες εὐκολίες, ὅπως τὴ θέρμανσιν δωματίων κλπ. Εἰς τὰς Ἡνωμένας Πολιτείας οἱ κεφαλαιοῦχοι προσπαθοῦν νὰ κερδίσουν ἕνα 20)ο ἕως 40)ο τῶν κεφαλαίων των ἐνῶ θὰ ἠδύνατο νὰ κερδίσουν 20—30 ο)ο.

Διὰ κάθε νέον ἐφεύρεσιν ποὺ γίνεται στὴν Εὐρώπη καὶ Ἀμερικὴ τὸ πρῶτον μέλημα τῶν ἀποίων εἶναι πῶς νὰ τὴν ἐξασφαλίσουν εἰς τὴν πλέον χαμηλοτέραν τιμήν, ὥστε νὰ δίνουν καὶ νὰ τὴν χρησιμοποιήσουν καὶ οἱ πτωχοὶ τάξεις καὶ οἱ ἀγρότες, ἄλλως δὲν τοὺς δίδουν τὴ γνωστὴ «φρατσάϊζ» δηλαδὴ ἀποίαν ἐκμετάλλευσιν. Ἕνας Δημοκρὸς Σύμβουλος εἶπεν εἰς τὸν κ. Παπαληγούσαν ὅτι εἰς τὰς Πάτρας ὑπάρχουν 20.000 ἠλεκτρολῆπται. Φαντασθεῖτε πόσον συνάλλαγμα θὰ ἐξοικονομεῖτο ἐὰν εἴχομεν ἠλεκτρικὰς κουζίνες ἀντὶ γαζιέρες τοῦ πετρελαίου. Ἕνας φίλος μου, ὁ κ. Π. εἶχεν ἕνα ξηρικὸν ἀγρὸν 10 στρεμμάτων καὶ ἀπόκτησεν μίαν πηγὴν τὴν 4 μέτρων βάθους καὶ ἐγκαθιστῶν ἠλεκτρικὴν ἀντλίαν 2, 1)2 ἵππων καὶ βγάζει τόσον νερὸ ὥστε νὰ ποτίσῃ 200 στρέμματα γῆς.

Φαντασθεῖτε ἀπὸ τὰ πετρέλαια ἀνάγκαι ποὺ ἐξοικονομοῦμεν ἐὰν ἀθήνα ὁ βιομηχανικὸς καὶ ἡ οἰκιακὴ ἀνάγκη τὰ ἐξοικονομοῦν τὴν ἀγορὰ διὰ πηνάδες καὶ ἠλεκτρικὰς ἀντλίας. Ἡ Ἑλλάς θὰ μετατρέπεται εἰς ἕνα Παράδεισον. Ὅταν μάθῃ ὁ Ἕλληνας νὰ ψηφίζῃ, τὸ ἐθνικὸν πόσον τὰ βάσανά του. Εἶναι ἀντικρὺ ὁ ἀγρότης ἀλλὰ ἡ τιμὴ τῆς ἠλεκτρικοῦ ρεύματος, ὥστε νὰ τριπλασιασθοῦν αἱ ποιοτικαὶ γῆαι καὶ νὰ σπείρουν πολλὰς ἑκατοντάδες φυλλῶν ὥστε νὰ τρίψουν τὴν κτηνοτροφίαν, ὁπόταν θὰ ἔχωμεν ἄφθονον γάλα βούτυρον, τυρί, κρέας κλπ θὰ ἔπρεπε τὰ παιδιά μας νὰ γίνωνται πρόθυμοι, διότι τὰ κτλ λίτερα φαρμακευτικὴ ἐνάντιον τῆς φυματιώσεως καὶ ἄλλων ἀσθενειῶν εἶναι τὸ κρέας, τὸ τυρί, τὸ βούτυρον, τὰ αὐγὰ καὶ λοιπαὶ ζωϊκαὶ τροφαί. Τὸ καλύτερον ποὺ ἔχει νὰ κάμῃ ὁ Δῆμος εἶναι νὰ ἀναζητήσῃ ἄλλους πόρους. Νὰ ζητήσῃ ἀπὸ τὴν Κυβέρνησιν νὰ βάλῃ ἕνα φόρον ἐπὶ τοῦ ο)ο στὶς γουναικείες κάλτσες καὶ ἄλλα εἴδη πολυτελείας Νὰ βάλῃ φόρο 50 λεπτῶν τὴν ἡμέρα ἤτοι 15 δραχμὲς τὸ μῆνα σὲ ὅλα τὰ ποιδήλατα ποὺ σήμερα δὲν μπορεῖ ἕνας διαβάτης νὰ πεσάσῃ ἀπὸ τὸ ἕνα πεζοδρόμιο στὸ ἄλλο. Νὰ φορολογήσῃ βαρύτατα τὰ μοτοσικλὲ τῶν ἀστῶν ἀφήνοντας ἐλεύθερα τὰ μοτοσικλὲ τῶν κατοικούντων εἰς τὴν ὕπαιθρον. Ἐπίσης νὰ φορολογήσῃ τοὺς ἔχοντας εἰσόδημα ἄνω τῶν 5000 μηνιαίως ἀκόμη καὶ τοὺς ὑπαλλήλους. Δὲν πρέπει νὰ ἐξοδεύωμεν συνάλλαγμα διὰ βενζίνην διὰ κοῦρσες καὶ μοτοσικλέτ, ἀλλὰ διὰ τὴν εἰσαγωγὴ εἰδῶν πρώτης ἀνάγκης.

Τὸ 1914 ἡ πόλις τῶν Πατρῶν εἶχε 40.000 κατοίκους καὶ τὸ Δημαρχεῖον εἶχε μόνον 12 ὑπαλλήλους, τὸν μακαρίτην Πάτριαρχ (πάππορο;) τοὺς «ἀδελφοὺς Κιτρέζη, δύο Οἰκονομοπουλέους τὸν Παπαλή Ἠλίαν, τὸν μακαρίτην Λυκούρη τὸν Χριστόν Μπεσύνην ὕψος τὸ ὁποῖον ἀκόμη τὸ θυμᾶται μέχρι κάθε κάτοικος τῆς πόλεως. Μὲ γάτι δὲν βγῆκε τὴ μία ἠλεκτρικὴ θερμοσίφωνας λέγω. Γιατί κύριε, μοῦ ἀπαντᾶ ὁ κατάστημα ἀρχῆς ἕνας τρελὸς νὰ βάλῃ θερμοσίφωνα μέσα τὴ