ΚΟΙΝΩΝΙΚΑ

ΘΕΑΜΑΤΑ

ΛΥΡΙΚΟΝ. *Θίασος Φωτοπούλου — Ἡλιοπούλου. Σήμερον 10.30. (Δ. ΨΑΘΑ). «Μικροὶ Φαρισαῖοι».*

ΑΛΑΜΠΡΑ. *Σήμερον «Τραγικὴ ἀνάκρισις».*

ΑΤΤΙΚΗ. *Σήμερον Ὁ Κόκκινος Ἄγγελος».*

ΚΑΙΜΕΡΟΣ. *Σήμερον «Ὅλοι οἱ ἀδελφοὶ ἦσαν γενναῖοι».*

ΚΡΗΝΙΘ. *Σήμερον Ἐρωτικὰ σκάνδαλα».*

ΑΣΙΣ. *Σήμερον «Σκλάβοι τῆς ἐκδικήσεως».*

ΟΦΑ. *Σήμερον 2 ἔργα «Ὁ ἄνθρωπος τῆς σοφίτας καὶ «Τὸ μαστίγιον τῆς τιμῆς».*

ΦΑΡΜΑΚΕΙΑ ΑΝΟΙΚΤΑ

Ι. Παπαχρήστου Κορίνθου 8, Π. Μακρυγέννης Μαιζῶνος 77.

ΦΑΡΜΑΚΕΙΑ ΙΚΑ

Α. Παπαδημητρίου Πλ. Γεωργίου, Δ. Τσακίρης Κορίνθου 266, Π. Μακρυγέννης Μαιζῶνος 77, Ι. Ραβαζούλας Γερμανοῦ 1, Γ. Βασιλόπουλος Ἀγ. Νικολάου 65, Β. Δαδιώτης Ἀ. Νικολάου 11.

ΙΑΤΡΟΙ

Ὁ ἰατρὸς *ΑΙΜΙΛΙΑΝΟΣ ΑΝΤ. ΠΑΠΑΔΗΜΗΤΡΙΟΥ* δέχεται εἰς τὸ *μικροβιολογικὸν καὶ βιοχημικὸν Ἐργαστήριόν της Καναδάκη — Παντανάσσης 76, ὥραι ἐργασίας 9—1.*

Ὁ ἰατρὸς μικροβιολόγος κ. ΜΙΛΤΙΑΔΗΣ ΑΡΧΟΝΤΗΣ δέχεται εἰς τὸ ἐργαστήριόν του Κανακάρη.

Ὁ κ. *ΚΩΝ. ΟΙΚΟΝΟΜΟΠΟΥΛΟΣ, ὀφθαλμίατρος μετεκπαιδευθεὶς ἐπὶ μακρὸν ἐν Βιέννῃ, Βερολίνῳ καὶ Ζυρίχῃ, εἰδοποιεῖ τὴν πελατείαν του ὅτι ἐπανελθὼν ἐκ τοῦ ἐπὶ δίμηνον ἀνὰ τὴν Εὐρώπην διαρκέσαντος ἐπιστημονικοῦ του ταξειδίου, ἐπανέλαβε τὰς ἐργασίας του ἐν τῷ ἰατρείῳ του ἐπὶ τῆς ὁδοῦ Μαιζῶνος 12, τηλ. 37—47, ΠΑΤΡΑΙ.*

Ὁ ἰατρὸς μικροβιολόγος κ. ΠΑΝ. ΤΣΑΛΤΑΣ δέχεται εἰς τὸ ἐργαστήριόν του Ἑλ. Βενιζέλου 98.

Ὁ ὀδοντίατρος κ. ΗΛΙΑΣ Β. ΠΟΛΑΣ δέχεται καθ' ἑκάστην τὰς συνήθεις ὥρας Ἑρμοῦ — Καναδάκη 108. Τηλ. 41—13.

Ἀκτινολογικὰ Ἐργαστήρια Ἰατροῦ ΝΙΚ. Κ. ΣΤΑΜΠΟΥΛΟΠΟΥΛΟΥ εἰδικοῦ ἀκτινολόγου. Τελευταίου τύπου ἐγκαταστάσεις ἀκτινολογικῶν μηχανημάτων τετραβαλβιδικῶν ΣΗΜΕΝΣ. Δέχεται Ρήγα Φεραίου 106 (πρὸ ἡν Κλινικὴν Κωνστ. Σταμπουλοπούλου). Τηλ. 39—75.

ΔΗΜ. ΧΡΙΣΤΟΠΟΥΛΟΣ ὀδοντίατρος, δέχεται εἰς τὸ ἰατρεῖον του Κορίνθου — Φιλοποίμενος 41.

Ὁ ἰατρὸς κ. ΤΑΚΗΣ Α. ΑΝΤΩΝΟΠΟΥΛΟΣ δέχεται εἰς τὸ ἰατρεῖον του ὁδὸς Μπιζανίου 2 (ἔναντι Πυροσβεστείου) τηλέφωνον 39—30.

Μικροβιολογικὸν Ἐργαστήριον ΑΡΤΕΜΙΟΥ ΒΑΣΙΛΟΠΟΥΛΟΥ ἰατροῦ Μικροβιολόγου ὁδὸς Ἀγ. Νικολάου 47, τηλ. 26—80.

ΔΕΡΜΑΤΟΛΟΓΟΣ ἰατρὸς Δ. Παπαδόπουλος. (Νοσήματα δέρματος, τριχωτοῦ κεφαλῆς, ὀνύχων). Ἀποτριχώσεις. Ἑρμοῦ — Κανακάρη 118, τηλ. 30—61

Γεώργιος Α. Σταθόπουλος ἰατρὸς. Εἰδικὸς Δερματολόγος — Ἀφροδισιολόγος. Αἰσθητικὴ δερματολογία — Σεξουαλικαὶ Παθήσεις. Βότση 20. Τηλ. 20—14.

Ὁ ἀφιχθεὶς ἐξ Ἡνωμένων Πολιτειῶν Ἀμερικῆς Παθολόγος Ἰατρὸς κ. ΔΗΜ. ΛΑΔΑΣ, εἰδικῶς ἐπὶ μακρὸν ἐκπαιδευθεὶς ἐν Λός—Ἀντζελες—Καλλιφορνίας. Δέχεται: Παναχαϊκοῦ 71, 4—6 μ.μ. καὶ Μαιζῶνος 100α'. 6—7 μ.μ. Τηλ. 31—70.

Ὁ ἰατρὸς ΓΡΗΓΟΡΙΟΣ ΔΗΜΗΤΡΙΑΔΗΣ εἰδικὸς φυματιολόγος, δέχεται καθ' ἑκάστην 4—8 ἐν τῷ ἰατρείῳ του ὁδὸς Ἀθανασίου Διάκου ἀριθ. 30 ὡς καὶ ἐπιτυνεντεύξει ἀριθ. τηλ. 35 — 58 Ἀκτῖνες Χ.

Ὁ ὀδοντίατρος κ. ΜΙΧΑΗΛ ΣΟΛΙΝΕΣΚΟΣ δέχεται ἐν τῷ ἰατρείῳ του καθ' ἑκάστην 4 - 8 μ.μ.

Τηλέφωνον 40—03

ΙΩΑΝΝΗΣ Α. ΧΑΡΑΔΑΜΠΟΠΟΥΛΟΣ, ἰατρός. Ἰατρεῖον Λεωφόρος Δ. Γούναρη 41, ὧραι ἐπισκέψεων 9—12 π. μ. καὶ 5—6 μ.μ. Τηλ. 29—91. Κατοικία ὁδὸς Βιλελμίν καὶ Ἀνδ. Μιχαλοκοπούλου 9 πρῶην Ρήγα Φεραίου 9, παραπλεύρως τῆς Φιλαρμονικῆς.

ΕΘΝΙΚΟΣ ΚΗΡΥΞ
Διευθυντὴς ΑΛ Α. ΒΡΗΣ
Ζαΐμη 13 β'

Οἱ ἀριθμοὶ ὁμιλοῦν εὐγλώττως

ΣΤΑΘΕΡΑ Η ΠΕΡΑΙΤΕΡΩ ΒΕΛΤΙΩΣΙΣ ΤΗΣ ΟΙΚΟΝΟΜΙΚΗΣ ΚΑΤΑΣΤΑΣΕΩΣ

ΑΘΗΝΑΙ. (Ἰδ. Ὑπ.). Τὰ Κυβερνητικὰ μέτρα διὰ τὴν βελτίωσιν τῆς οἰκονομίας ἀποδίδουν καθημερινῶς ἀξιόλογα ἀποτελέσματα καὶ εἰς ὅλους τοὺς τομεῖς. Τὸ ἰσοζύγιον πληρωμῶν κατὰ τὸ οἰκονομικὸν ἔτος ἀπὸ Ἰουλίου 1955 μέχρις Ἰουνίου 1956 ἐβελτιώθη κατὰ 13 % περίπου, λόγω τῆς αὐξήσεως τῶν ἐξαγωγῶν καὶ τῶν ἀδήλων πόρων. Ὅσον ἀφορᾶ τὰς εἰσαγωγάς, αἱ ὁποῖαι καταδεικνύουν κυρίως τὴ δραστηριότητα τῆς Ἑλληνικῆς καταναλώσεως, ἐφ'ὅσον διεξάγονται ἐλευθέρως, αὗται ηὐξήθησαν κατὰ τὸ ἓν λόγω δωδεκάμηνον κατὰ 15% περίπου, ἐνῶ τῶν τρεχουσῶν εἰσαγωγῶν τὸ ποσοστὸν ἀυξήσεως ἐπλησίασε τὰ 10%.

Ὡς πρὸς τὴν βιομηχανικὴν παραγωγὴν, παρὰ τὸν ξένον ἀνταγωνισμὸν τῶν προϊόντων της, ἐκ τῶν σχετικῶν στοιχείων τοῦ Συνδέσμου Βιομηχάνων, προκύπτει ὅτι ὄχι μόνον παρέμεινεν σταθερὰ κατὰ τὸ τελευταῖον ἔτος, ἀλλὰ καὶ ὅτι ἀκόμη ἐπετέλεσεν ὡρισμένας ηὐξημένας ἀποδόσεις. Μικροτέρα αὔξησιν ἐσημείωσαν, αἱ κλωστοϋφαντουργικαὶ βιομηχανίαι, αἱ τῆς διατροφῆς καὶ ἐμπορίου, ὡς καὶ αἱ βιομηχανίαι παραγωγῆς ἠλεκτρισμοῦ. Ὅσον ἀφορᾶ τὴν γεωργικὴν προσπάθειαν διὰ τὴν περαιτέρω βελτίωσιν τῆς ἐθνικῆς παραγωγῆς, σημαντικαὶ ὑπῆρξαν αἱ ἀποφάσεις τῆς κυβερνήσεως διὰ τὴν ἵδρυσιν ἐργοστασίου ἀζωτούχων λιπασμάτων καὶ τὴν κατασκευὴν ἀτμοηλεκτρικοῦ ἐργοστασίου παρὰ τὴν Πτολεμαΐδα εἰς Δυτικὴν Μακεδονίαν.

Διὰ τὸ ἐργοστάσιον ἀζώτου προβλέπεται δαπάνη 30 ἑκατομμυρίων δολλαρίων. Ἡ κατασκευὴ τούτου θὰ καταστήσῃ δυνατὸν νὰ προμηθεύηται ἡ χώρα ἀζωτοῦχα λιπάσματα εἰς τιμὰς χαμηλοτέρας ἐκείνων τοῦ ἐξωτερικοῦ. Τόσον τὸ ἐργοστάσιον ἀζωτούχων λιπασμάτων ὅσον καὶ τοῦ ἠλεκτρικοῦ θὰ δώσουν αὔξησιν τῆς ἐθνικῆς οἰκονομίας ἰδιαιτέρως δέ πρόκειται νὰ ἀξιοποιήσουν τὸν ἄφθονον λιγνίτην τῆς περιοχῆς Πτολεμαΐδος. Ἡ ὡς ἄνω δραστηριότης εἰς τὸν οἰκονομικὸν τομέα, ἀποδεικνύει ὅτι ἡ χώρα εὑρίσκεται εἰς τὴν καλὴν ὁδὸν τῆς δημιουργίας τοῦ μέλλοντος.

ΣΧΟΛΗ ΟΔΗΓΩΝ ΑΥΤΟΚΙΝΗΤΩΝ

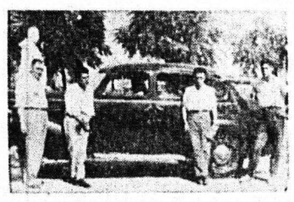

Λιγοῦσης λίαν προσεχῶς τῆς ἐκδόσεως διπλωμάτων, ἀναλαμβάνω τὴν ἐκπαίδευσιν ὁδηγῶν αὐτοκινήτων ἀπὸ 22—35 ἐτῶν, κατόπιν διαταγῆς τοῦ ὑπουργείου Συγκοινωνιῶν διὰ διπλώματος ἐπαγγελματικοῦ. Ἐπίσης ἀναλαμβάνω τὴν ἐκμάθησιν ὁδηγῶν αὐτοκινήτων διὰ κυρίους καὶ δίδας ἐρασιτεχνικῶς.

ΔΙΟΝ. ΜΠΑΛΑΣΚΕΡΗΣ
Πλατ. Γεωργίου Α'. καφενεῖον «Κέντρον» τηλ. 23—54

ΟΙ ΥΠΑΛΛΗΛΟΙ ΤΩΝ ΞΕΝΟΔΟΧΕΙΩΝ

Τὸ Πρωτοδικεῖον Ἀθηνῶν διὰ τῆς ὑπ' ἀριθ. 4040)56 ἀποφάσεώς του ἐδέχθη, ὅτι οὐδεὶς δύναται νὰ ἐργασθῇ εἰς ξενοδοχεῖον καὶ νὰ ἀσχολῆται εἰς τὰ ἐν τῷ ἄρθρῳ 1 τοῦ ΑΝ 1394)36 ἀναφερομένας εἰδικότητας, εἰς ἃς περιλαμβάνεται καὶ ἡ τοῦ θαλαμηπόλου ἐφ' ὅσον στερεῖται ἐπαγγελματικοῦ βιβλιαρίου ἐργασίας, διὰ τὸ ὁποῖον ἀπαιτεῖται καὶ πιστοποιητικὸν σωματικῆς ὑγείας καὶ εὐεξίας τοῦ ὑπαλλήλου.

ΕΙΣΦΟΡΑ ΠΡΟΣ ΤΟ ΤΕΒΕ

ΒΟΛΟΣ. Ἀρμοδίως ἀνεκοινώθη ὅτι ἡ διοίκησις τοῦ ΤΕΒΕ μελετᾶ νέαν αὔξησιν τῶν συντάξεων τῶν ἐπαγγελματιῶν καὶ βιοτεχνῶν διὰ τῆς ἐπιβολῆς μικρᾶς αὐξήσεως εἰς τὰς εἰσφορὰς τῶν ἠσφαλισμένων τοῦ Ταμείου.

ΣΑΝΑΤΟΡΙΑΚΗ ΠΕΡΙΘΑΛΨΙΣ

Ὑπὸ τοῦ Διοικητικοῦ Συμβουλίου τοῦ ΙΚΑ ἐνεκρίθη ἡ παροχὴ σανατοριακῆς περιθάλψεως εἰς τὰ μέλη τῆς οἰκογενείας τῶν ἠσφαλισμένων καὶ συνταξιούχων τοῦ ἱδρύματος.

ΑΙ ΠΩΛΗΤΡΙΑΙ ΤΩΝ ΧΑΡΤΟΠΩΛΕΙΩΝ

Τὸ κατώτατον ὅριον βασικοῦ μηνιαίου μισθοῦ γυναικὸς ὑπαλλήλου πωλητρίας, ὑπηρετούσης εἰς καταστήματα χαρτοπωλείου καὶ ἡλικίας ἄνω τῶν 17 ἐτῶν καὶ ἄνευ προϋπηρεσίας καθωρίσθη δυνάμει τῆς ὑπ' ἀριθ. 2)56 διαιτητικῆς ἀποφάσεως εἰς δραχ. 771 ἀπὸ 24)1)56 καὶ ἐντεῦθεν

ΕΡΓΑΤΙΚΑ ΣΥΜΒΟΥΛΙΑ

Τὸ ὑπουργεῖον Ἐργασίας, δι' ἐγγράφου του πρὸς τὰς Νομαρχίας, ὑπομιμνήσκει τὰς διατάξεις τοῦ ἄρθρου 7 τοῦ Ν Δ 2954)54, βάσει τοῦ ὁποίου αἱ λειτουργοῦσαι ἐπιτροπαὶ καὶ συμβούλια ἁρμοδιότητος ὑπουργείου Ἐργασίας ἀναθέτουν τὰ καθήκοντα τοῦ προέδρου εἰς τὰ ὄργανα τοῦ Σώματος Ἐπιθεωρήσεως Ἐργασίας.

ΕΝΟΙΚΙΑΖΕΤΑΙ κατάστημα ἐπὶ τῆς ὁδοῦ Γερμανοῦ 148 εὐρύχωρον δι' οἱανδήποτε ἐργασίαν.

ΓΡΑΜΜΑΤΟΣΗΜΑ παλαιᾶ καὶ νέα ἀγοράζονται καὶ πωλοῦνται. Πληροφορίαι Κορίνθου 117 (Κουρεῖον).

ΑΝΑΛΗΨΙΣ ΑΤΟΜΙΚΩΝ ΕΙΣΦΟΡΩΝ ΗΣΦΑΛΙΣΜΕΝΩΝ

Ὁ ἠσφαλισμένος ὁ μετὰ τριετῆ παρὰ τῷ Ταμείῳ ἀσφάλισιν, ἀποχωρῶν τοῦ ἐπαγγέλματος λόγω διαρκοῦς ἀνικανότητος πρὸς ἐργασίαν δικαιοῦται εἰς ἀνάληψιν τῶν ἀτομικῶν εἰσφορῶν τοῦ ἠσφαλισμένου ἀπόκως μόνον.

Τὰ μέλη οἰκογενείας ἠσφαλισμένου θανόντος μετὰ τριετῆ παρὰ τῷ Ταμείῳ ἀσφάλισιν, ἐφ' ὅσον δέν πληροῦν τὰς προϋποθέσεις συνταξιοδοτήσεως παρὰ τοῦ Ταμείου καὶ δέν ὑφίστανται περίπτωσις, ὅπως ὁ χρόνος ἀσφαλίσεως παρὰ τῷ Ταμείῳ συνυπολογισθῇ εἰς χρόνον ἀσφαλίσεως παρ' ἑτέροις Ὀργανισμοῖς. Κοινωνικῆς Ἀσφαλίσεως διὰ τὴν ἀπονομὴν ἢ ἐπαυξησιν συντάξεως παρ' ἑτέρου Ὀργανισμοῦ Κοινωνικῆς ἀσφαλίσεως δικαιοῦνται εἰς ἀνάληψιν εἰσφορῶν τοῦ θανόντος.

ΠΡΟΣΩΡΙΝΟΙ ΔΙΟΡΙΣΜΟΙ ΕΚΠΑΙΔΕΥΤΙΚΩΝ

Διευκρινίζεται, ὅτι βάσει τῶν διατάξεων τοῦ ΝΔ 1114)49 περὶ τρόπου διορισμοῦ προσωρινῶν ἐκπαιδευτικῶν λειτουργῶν, οὗτινος ἡ ἰσχὺς παρετάθη ἐπ' ἀόριστον δυνάμει πράξεως τοῦ ὑπουργικοῦ Συμβουλίου προτάσει τῶν σχολικῶν ἐφοριῶν, διορίζονται δι' ὑπουργικῆς πράξεως εἰς σχολεῖα στοιχειώδους καὶ μέσης ἐκπαιδεύσεως προσωρινοὶ ἐκπαιδευτικοὶ λειτουργοὶ ἐκ τῶν ἀδιορίστων τοιούτων τῶν ὁποίων αἱ ἀποδοχαὶ βαρύνουσι τὸν προϋπολογισμὸν τῶν Δήμων ἢ Κοινοτήτων ἢ Σχολικοῦ Ταμείου. Τὸ προσλαμβανόμενον προσωπικὸν ὑπάγεται εἰς τὴν παρὰ τῷ Ι.Κ.Α ἀσφάλισιν, ὡς ἐργοδότης δέ τούτου θεωρεῖται τὸ βαρυνόμενον μέ τήν καταβολήν τῶν ἀποδοχῶν πρόσωπον (Δῆμος, Κοινότης, Σχολικὸν Ταμεῖον, Σύλλογος Γονέων κλπ).

Ὁ κ. Σ. ΒΕΝΙΖΕΛΟΣ ΠΡΟΣ ΤΗΝ ΛΕΣΧΗΝ ΑΙΤΩΛΟΑΚΑΡΝΑΝΩΝ

ΜΕΣΟΛΟΓΓΙΟΝ. (τοῦ ἀνταποκριτοῦ μας). Ὁ κ. Γερ. Δ. Κασόλας πρόεδρος τῆς Λέσχης ΦΔΕ Αἰτωλοακαρνανίας ἔλαβεν τὴν ἀκόλουθον ἐπιστολὴν ἀπευθυνθεῖσαν πρὸς αὐτὸν ἀπὸ τὸν Ἀρχηγὸν τῆς ΦΔΕ ἐπὶ τῇ εὐκαιρίᾳ τῆς ἐπισκέψεως τοῦ τελευταίου εἰς Μεσολόγγιον καὶ Μακρυνείαν «Ἀγαπητέ κ. Πρόεδρε ὁ ἐγκάρδιος χαιρετισμός σας βαθύτατα μέ συνεκίνησεν. Ὑμᾶς προσωπικῶς καὶ δι' ὑμῶν τοὺς ἀγαπητοὺς φίλους Μακρυνείας ἐγκαρδίως εὐχαριστῶ. Σᾶς παρακαλῶ ὅπως γίνετε διερμηνεὺς τῶν εἰλικρινεστέρων αἰσθημάτων μου, εἰς τοὺς καλοὺς αὐτοὺς φίλους μου, οἵτινες μέ τόσον ἐνθουσιασμὸν μέ ὑπεδέχθησαν. Μέ πολλὴν ἀγάπην: Σοφοκλῆς Βενιζέλος».

ΠΩΛΕΙΤΑΙ ὁλόκληρος ἡ σειρὰ τῆς ἐγκυκλοπαιδείας «ΗΛΙΟΣ» μὲ ὀκτὼ τόμους δερματοχρυσοδέτους. Πληροφορίαι παρ' ἡμῖν.

ΖΕΝΙΟ ΣΙΝΕΜΑΣΚΟΠ — ΣΗΜΕΡΟΝ

Η ΠΙΟ ΕΞΩΦΡΕΝΙΚΗ ΦΑΡΣΑ ΤΗΣ ΧΡΟΝΙΑΣ
Ταλαίπωρος σύζυγος καὶ . . . μουρντάρης ἐργένης
πάλι ὁ
ΤΟΜ ΓΙΟΥΕΛ
αὐτὴ τὴ φορὰ παντρεμένος μέ τὴν ἐκκρηκτικὴ
ΣΕΡΥ ΝΟΡΘ
καὶ μέ . . . ἀπηγορευμένο καρπὸ τὴν ἠφαιστειώδη
ΡΙΤΑ ΜΟΡΕΝΟ
ΕΡΩΤΙΚΑ ΣΚΑΝΔΑΛΑ
γυρισμένο σὲ ΣΙΝΕΜΑΣΚΟΠ ἐκ τοῦ ΦΥΣΙΚΟΥ ΣΤΑ ΝΗΣΙΑ ΤΗΣ ΧΑΒΑΗΣ
ΛΙΚΝΙΣΤΙΚΟΙ ΡΥΘΜΟΙ—ΛΑΧΤΑΡΙΣΤΕΣ ΕΞΩΤΙΚΕΣ ΚΑΛΛΟΝΕΣ—ΜΕΘΥΣΤΙΚΕΣ ΧΑΒΑΓΙΕΣ
ΚΑΙ ΓΕΛΙΑ ΜΕΧΡΙ ΔΑΚΡΥΩΝ

ΟΑΣΙΣ
ΣΗΜΕΡΟΝ
Ἕνας περιπεπιῶδης κολοσσὸς γιὰ τοὺς φίλους τῶν μεγάλων περιπετειῶν. Μιὰ δραματικὴ ταινία γεμάτη αἴσθημα, συγκίνησι, δράση, ἀγωνία, περιπέτειες καὶ συγκλονιστικὰ ἐπεισόδια.
ΣΚΛΑΒΟΙ ΤΗΣ ΕΚΔΙΚΗΣΕΩΣ
ΕΓΧΡΩΜΟΝ
Ἡ συγκλονιστικὴ ἐποποιία τοῦ μεγαλυτέρου ἐξολοθρευτοῦ τῶν Ἰνδιάνων. Σκληρὲς κι' ἄγριες συμπλοκές, ἐπικίνδυνες καταδίωξες, σατανικὲς ραδιουργίες.
ΖΩρΤΖ ΜΟΝΤΚΟΜΕΡΥ
ΕΛΕΝΑ ΚΑΡΤΕΡ

ΕΣΠΕΡΟΣ
ΣΗΜΕΡΟΝ
ΑΝΝ ΜΠΛΑΙΘ
ΡΟΜΠΕΡΤ ΤΕΥΛΟΡ
ΣΤΙΟΥΑΡΤ ΓΚΡΕΗΝΤΖΕΡ
Στὴν ΕΓΧΡΩΜΗ Ὑπερδημιουργία τῆς ΜΕΤΡΟ ΓΚΟΛΝΤΟΥΙΝ ΜΑΓΙΕΡ
ΟΛΟΙ ΟΙ ΑΔΕΛΦΟΙ ΗΣΑΝ ΓΕΝΝΑΙΟΙ
ΕΓΧΡΩΜΟΝ
ΑΚΑΤΑΛΛΗΛΟΝ
Δύο ἀδέλφια, Τολμηροὶ Τυχοδιῶκτες, ποὺ ἔγιναν οἱ πιὸ θανάσιμοι ἀντίπαλοι!
Ναυτικὴ Ἀνταρσία ἐν πλῷ!
Περιπέτειες ἀσύλληπτες γιὰ κάθε Φαντασία!

ΔΗΜ. ΛΑΔΑΣ
ΕΙΔΙΚΟΣ ΠΑΘΟΛΟΓΟΣ
Διατελέσας ἐπὶ μακρὸν ἐν ταῖς Ἡνωμέναις Πολιτείαις Ἀμερικῆς. Εἰδικῶς ἐκπαιδευθεὶς ἐν Los-Angeles of California.
Δέχεται Παναχαϊκοῦ 71 4—6 μ.μ.
καὶ Μαιζῶνος 100 α' 6—7 μ.μ.
ΤΗΛΕΦΩΝΟΝ 31—70

ΧΕΙΡΟΥΡΓΟΣ-ΟΔΟΝΤΙΑΤΡΟΣ
ΝΙΚΟΣ Ε. ΚΩΤΣΑΓΙΑΝΝΗΣ
Δέχεται καὶ ἠσφαλισμένους τοῦ Ι.Κ.Α. διὰ προσθετικὴν ἐργασίαν
Ἀριθ. τηλεφώνου 42—33
Δέχεται ἐν τῷ ἰατρείῳ του καθ' ἑκάστην
ΑΓ. ΝΙΚΟΛΑΟΥ 44 — ΠΑΤΡΑΙ

ΔΗΜ. ΨΑΧΟΣ
ΠΑΙΔΙΑΤΡΟΣ
Ἐπανελθὼν ἐκ τοῦ ταξειδίου, δέχεται εἰς τὴν νέαν οἰκίαν του ΑΓ. ΝΙΚΟΛΑΟΥ - ΚΑΝΑΚΑΡΗ 100
ΤΗΛ. 27—33

ΔΡΟΣ ΝΙΚ. Ι. ΖΑΚΟΠΟΥΛΟΥ
ΠΟΡΤΡΑΙΤΑ ΥΓΕΙΑΣ
Ἄρρωστοι καὶ ἄρρωστες
Τὸ βιβλίο ποὺ ὁμόφωνα ἐπήνεσε ἡ Πανελλήνιος κριτικὴ
Πωλεῖται εἰς τὸ Πρακτορεῖο Ἀθηναϊκοῦ Τύπου

ΕΘΝΙΚΟΝ ΛΑΧΕΙΟΝ
Τὴν προσεχῆ Παρασκευὴ ἡ Α' Κλήρωσις
Ὅπως πάντα, ἔτσι καὶ τώρα ἡ τύχη σᾶς περιμένει στὸ πρακτορεῖο.
ΤΑΚΗ ΓΚΙΚΑ
— Τὸ γνωστὸ γιὰ τὶς μεγάλες ἐπιτυχίες του —
Α' λαχνὸς δραχ. 500.000 νέας
Β' » » 300.000 »
Γ' » » 200.000 »
ΔΩΡΟΝ 1.000.000

ΑΛΑΜΠΡΑ
ΣΗΜΕΡΟΝ
Τὸ ὑπέροχον
ἀριστούργημα
Ἡ πιὸ τραγικὴ στιγμὴ ἑνὸς ἀνθρώπου ποὺ ἔδιδε τὴ ζωή του ἢ τὴν κατακτοῦσε
ΤΡΑΓΙΚΗ ΑΝΑΚΡΙΣΙΣ

ΒΕΝΖΙΝΟΜΗΧΑΝΑΙ
ΠΕΤΡΕΛΑΙΟΜΗΧΑΝΑΙ
ΗΛΕΚΤΡΙΚΑ ΜΟΤΕΡ
Τεχν. Γραφεῖον
Χ. ΠΑΠΑΘΑΝΑΣΙΟΥ
Πάτραι (Ἀράτου 5)
Τηλ 37—17

ΟΥΦΑ
ΣΗΜΕΡΟΝ
2 ΕΡΓΑ ΜΑΖΥ
1ον
Ὁ διεστραμμένος δολοφόνος τῶν γυναικῶν ποὺ ἔγραψε τὴν πειὸ μαύρη σελίδα στὴν ἱστορία τοῦ ἐγκλήματος
2ον
Μιὰ ταινία τῆς ὁποίας ὁ δυναμισμὸς μοιάζει μέ τὸ ἀγκάλιασμα τοῦ κεραυνοῦ καὶ τῆς ἀστραπῆς
ΤΟ ΜΑΣΤΙΓΙΟΝ ΤΗΣ ΤΙΜΗΣ
Εἰσιτήριον δραχ. 5

ΛΥΡΙΚΟΝ
ΘΙΑΣΟΣ
ΗΛΙΟΠΟΥΛΟΥ — ΦΩΤΟΠΟΥΛΟΥ
ΣΗΜΕΡΟΝ
ΩΡΑ 10.30
Δ. ΨΑΘΑ
ΜΙΚΡΟΙ ΦΑΡΙΣΑΙΟΙ
Τὸ ἔργον θὰ προλογίση ὁ κ. ΨΑΘΑΣ εἰδικῶς ἀφικνούμενος ἐξ ΑΘΗΝΩΝ
ΑΥΡΙΟΝ καὶ ΤΕΤΑΡΤΗΝ
ΛΑΪΚΑΙ ΑΠΟΓΕΥΜΑΤΙΝΑΙ
ΕΙΣΙΤΗΡΙΑ ΠΡΟΠΩΛΟΥΝΤΑΙ
ΔΙ ΟΛΟΚΛΗΡΟΝ ΤΗΝ ΕΒΔΟΜΑΔΑ

Ὁ ὀδοντίατρος κ.
ΣΤ. ΣΚΟΥΡΑΣ
μετέφερε τὸ ἰατρεῖον του ἐπὶ τῆς ὁδοῦ Γεροκωστοπούλου 8, ἔναντι τοῦ παλαιοῦ, ὅπου τό πρώην Γραφεῖον Εὑρέσεως Ἐργασίας. Τηλ. 36—89

ΙΩΑΝ. Α. ΠΑΠΑΘΕΟΔΩΡΟΥ
Χειρουργὸς Ὀδοντίατρος
Ἑρμοῦ — Καναδάρη 127
Δέχεται καθ' ἑκάστην

ΑΙΓΛΗ
ΣΗΜΕΡΟΝ
Ἡ πιὸ συναρπαστικὴ περιπέτεια ζωμωμένη μέ τὴν πλατειὰ γοητεία. Κάθε ναύτης τοῦ λιμανιοῦ ἐχθρεύεται κοντὰ τὴν ἔρωτα. Ὅλοι οἱ ἀστυνομικοὶ τῆς Κεντρικῆς Ἀμερικῆς τῆς κρατοῦσαν κι' ἀπὸ ἕνα Μητρῶο.
Ξεπετάχτηκε ἀπὸ τὸ βουρκο γιὰ νὰ καταστήσῃ τὴν ἀριστοκρατία τοῦ ΣΑΝ ΦΡΑΝΤΣΙΣΚΟ.
Ἡ ἐκκρηκτικὴ γόησσα
ΥΒΟΝ ΝΤΕ ΚΑΡΛΟ καὶ ὁ
θερμόαιμος ΡΟΚ ΧΑΤΣΟΝ
στὴ πιὸ προκλητικὴ τους δημιουργία
Ο ΚΟΚΚΙΝΟΣ ΑΓΓΕΛΟΣ
ΑΚΑΤΑΛΛΗΛΟΝ
8.15 — 12.30

Η ΤΕΧΝΙΚΗ ΣΧΟΛΗ ΠΑΤΡΩΝ
"Ο ΛΕΥΚΙΠΠΟΣ"
Προκηρύσσει διαγωνισμὸν εἰσαγωγῆς μαθητῶν διὰ τὸ Σχολ. ἔτος 1956—57 ἤτοι :
1) Διὰ τὸ Τμῆμα Μηχανοτεχνίας σήμερον.
2) Διὰ τὸ Τμῆμα Ἠλεκτροτεχνίας τὴν 5ην Σεπτεμβρίου ἐ.ἔ. Αἰτήσεις δεκταὶ μέχρις 3ης Σεπτεμβρίου ἐ.ἔ. Διὰ τὰ ἀνωτέρω Τμήματα ἀπαραίτητον ἀπολυτήριον Δημ. Σχολείου.
Πληροφορίαι καθ' ἑκάστην 9—12 καὶ 5—8 εἰς τὰ Γραφεῖα τῆς Σχολῆς Ἀγ. Νικολάου 36. Τηλ. 32—20.

Ἐπὶ τέλους!!...
Πρωτοπόρον τὸ Ἐργοστάσιον Ἀεριούχων Ποτῶν Ζ
ἐξοπλίσθη μὲ ΤΕΛΕΙΩΤΑΤΑ ΑΥΤΟΜΑΤΑ Μηχανήματα πλύσεως καὶ γεμίσεως φιαλῶν ποὺ σᾶς ἐγγυῶνται ἐκτὸς τῆς γνωστῆς σας ἀνωτερότητος τῆς ποιότητος τὴν ἀπολύτως ἀκραν καθαριότητα.
Εἶναι τὰ μόνα λειτουργοῦντα εἰς ὁλόκληρον τὴν Ἑλλάδα, πλὴν τῆς Πρωτευούσης.
ΠΡΟΣΟΧΗ! Ζητήσατε Ζ καὶ ἐλέγξατε ἀπαραιτήτως ἂν τὸ πῶμα τῆς φιάλης ἔχει τὸ γράμμα Ζ
ΓΚΡΕΚΑ