ΚΟΙΝΩΝΙΚΑ

ΘΕΑΜΑΤΑ

Σ Σήμερον 6 — 12 «Ἔγκλημα στοὺς Ἄσπρους Βράχους».

ΑΛΗ (Θερινὸς) Σήμερον «Ἕνα πιστόλι κάτω ἀπὸ τὴν ἠλεκτρικὴ καρέκλα».

ΑΜΠΡΑ Σήμερον «Τὸ ἐπικὸ τῆς Μπαλλαρίνας» ἔγχρωμον.

ΝΙΘ Σήμερον «Ὁ τυχοδιώκτης τοῦ Χόγκ — Κόγκ» ἔγχρωμον.

ΣΙΣ: Σήμερον «Ποιὸς ἐσκότωσε τὸν Χάρρυ» ἔγχρωμον Βισταβίζιον.

ΦΑ Σήμερον Δύο ἔργα ἀντοτε μαζί «Ὅπλα τῆς ἐκδικήσεως» καὶ «Ἥρωες τῆς καραβάνας».

ΦΑΡΜΑΚΕΙΑ ΙΚΑ

Γεωργαντόπουλος Ἀλ. Ἀντου 143, Ἰ. Κοντοχιάνη Γούναρη 19, Α. Πελεκάνος Νικολάου 49, Α. Κωνσταντοπούλου Ἀγ. Ἀνδρέου Α. Παπαϊωάννου Μαιζῶνος 32, Γ. Κομνηνὸς Σταμ. Δεληγάρεως 35.

ΦΑΡΜΑΚΕΙΑ ΑΝΟΙΚΤΑ

Πελεκᾶνος Ἀγ. Νικολάου 49, Α. Στρᾶτος Ἀγ. Ἀνδρέου 114.

ΙΑΤΡΟΙ

Ὁ ἰατρὸς ΑΙΜΙΛΙΑ ΑΝΤ. ΠΑΔΗΜΗΤΡΙΟΥ δέχεται τὸ μικροβιολογικὸν καὶ βιολογικὸν Ἐργαστήριόν της Ἀραϊσκάκη — Παντανάσσης Ὧραι ἐργασίας 9 — 1.

Ὁ ἰατρὸς μικροβιολόγος κ. ΙΑΣ ΑΡΧΟΝΤΗΣ δέχεται τὸ ἐργαστήριόν του Καναρη 126.

Ὁ κ. ΚΩΝ. ΟΙΚΟΝΟΜΟΥΛΟΣ, ὀφθαλμίατρος μετεκπαιδευθεὶς ἐπὶ μακρὸν ἐν Βιέννῃ, Βερολίνῳ, καὶ Ζυρίχῃ, ἀποκαθιστᾷ τὴν πελατείαν του ὁ ἐπανελθὼν ἐκ τοῦ ἐπὶ δίμηνον ἀνὰ τὴν Εὐρώπην διαρκέσαντος ἐπιστημονικοῦ του ταξειδίου, ἐπανέλαβε τὰς ἐργασίας του ἐν τῷ ἰατρείῳ του ἐπὶ τῆς ὁδοῦ Μαιζῶνος 12. Τηλ. 27 — 47 ΠΑΤΡΑΙ.

Ἀκτινολογικὰ Ἐργαστήρια Γ. ΝΙΚ Κ. ΣΤΑΜΠΟΥΛΟΥ εἰδικοῦ ἀκτινολόγου. Τελευταῖον τύπου ἐγκαταστάσεις ἀκτινολογικῶν μηχανημάτων τετραβαλβιδικῶν ΣΙΜΕΝΣ. Δέχεται Ρήγα Φερραίου 106 (πρώην Κλινικὴ Κ. Παμπουλοπούλου τ. 39—75.

ΔΗΜ. ΧΡΙΣΤΟΠΟΥΛΟΣ ὀδοντίατρος, δέχεται εἰς τὸ ἰατρεῖον του Κορίνθου — Φοιλοέμενος 41.

Ὁ ἰατρὸς κ. ΤΑΚΗΣ ΑΝΩΝΟΠΟΥΛΟΣ δέχεται εἰς τὸ ἰατρεῖον του ὁδὸς Μπιζανίου 2 ἐναντι Πυροσβεστείου) τηλ. 39 — 30.

Μικροβιολογικὸν Ἐργαστήριον ΑΡΤΕΜΙΟΥ ΒΑΣΙΛΟΠΟΥΛΟΥ ἰατροῦ Μικροβιολόγου ὁδὸς Ἀγ. Νικολάου 47. Τηλ. 26—80.

ΔΕΡΜΑΤΟΛΟΓΟΣ ἰατρὸς Δ. Παπαδόπουλος. (Νοσήματα δέρματος, τριχωτοῦ κεφαλῆς, ὀνύχων). Ἀποτριχώσεις Ἑρμοῦ—Κανακάρη 118, τηλ. 30—61.

ΓΕΩΡΓΙΟΣ Α. ΣΤΑΘΟΠΟΥΛΟΣ ἰατρὸς. Εἰδικὸς Δερματολόγος—Ἀφροδισιολόγος Αἰσθητικὴ δερματολογία — Σεξουαλικαὶ Παθήσεις. Βότση 20. Τηλ. 20 — 14.

Ὁ ἀφιχθεὶς ἐξ Ἡνωμένων Πολιτειῶν Ἀμερικῆς Παθολόγος ἰατρὸς κ. ΔΗΜ. ΛΑΔΑΣ, εἰδικῶς ἐπὶ μακρὸν ἐκπαιδευθεὶς ἐν Λός Ἄντζελες—Καλιφορνίας. Δέχεται Παναχαϊκοῦ 71, 4—6 μ.μ. καὶ Μαιζῶνος 100α 6—7 μ.μ. τηλ. 31—70.

Ὁ ἰατρὸς ΓΡΗΓΟΡΙΟΣ ΔΗΜΗΤΡΙΑΔΗΣ εἰδικὸς φυματιολόγος, δέχεται καθ' ἑκάστην 4—8 ἐν τῷ ἰατρείῳ του ὁδὸς Ἀθανασίου Διάκου 30 ὡς καὶ ἐπὶ συνεντεύξει ἀριθ. τηλ. 35—58 Ἀκτῖνες Χ.

Ὁ ὀδοντίατρος κ. ΜΙΧΑΗΛ ΒΟΙΝΕΣΚΟΣ δέχεται ἐν τῷ ἰατρείῳ του καθ' ἑκάστην 4—8 μ.μ. Τηλ. 40—03.

ΙΩΑΝΝΗΣ Α. ΧΑΡΑΛΑΜΠΟΠΟΥΛΟΣ ἰατρὸς. Ἰατρεῖον Λ. Γούναρη 41, ὧραι ἐπισκέψεων 9—12 π.μ. καὶ 5—8 μ.μ. Τηλ. 29—91. Κατοικία ὁδὸς Βελλεμίν καὶ Α. Μιχαλακοπούλου 9 (πρώην Ρήγα Φερραίου 9, παραπλεύρως τῆς Φιλαρμονικῆς.

ΥΠΟΥΡΓΕΙΟΝ ΕΜΠΟΡΙΟΥ

ΔΙΕΥΘΥΝΣΙΣ ΚΡΑΤΙΚΩΝ ΑΓΟΡΩΝ

ΑΝΑΚΟΙΝΩΣΙΣ

Ἀνακοινοῦται ὅτι, τὴν 10ην Ὀκτωβρίου 1956 ἡμέραν Τετάρτην καὶ ὥραν 11ην π.μ. διενεργηθήσεται εἰς τὰ Γραφεῖα τῆς Δ)νσεως Κρατικῶν Ἀγορῶν Μειοδοτικὸς Διαγωνισμὸς διὰ τὴν προμήθειαν περίπου 60.000 L. T. ΣΙΤΟΥ HARD WINTFR No 2 προελεύσεως Η.Π. Α.

Πλήρη στοιχεῖα ὅρους καὶ προδιαγραφὰς δύνανται οἱ ἐνδιαφερόμενοι νὰ προμηθεῦῶσιν ἐκ τοῦ Γραφείου Πληροφοριῶν τοῦ Ὑπουργείου (εἴσοδος ἐκ τῆς Πλατείας Κάνιγγος) κατὰ πάσας τὰς ἐργασίμους ἡμέρας καὶ ὥρας.

Ἀθῆναι τῇ 21 — 9 — 56
Ἐντολῇ Ὑπουργοῦ
Ὁ Γεν. Γραμματεύς
ΣΤΕΦ. ΝΑΤΣΙΝΑΣ

ΑΝΑΚΟΙΝΩΣΙΣ

ΠΡΟΣ ΤΟΥΣ ΚΑΛΛΙΕΡΓΗΤΑΣ
ΠΑΡΕΛΑΒΟΜΕΝ ΚΑΙ ΔΙΑΘΕΤΟΜΕΝ
ΤΡΙΦΥΛΛΟΣΠΟΡΟΝ ΑΛΕΞΑΝΔΡΕΙΑΣ
ΧΕΙΜΩΝΙΑΤΙΚΟΝ
ΠΑΡΑΚΑΤΑΘΗΚΗ ΚΑΙ ΠΛΗΡΟΦΟΡΙΑΙ
ΓΕΡΟΚΩΣΤΟΠΟΥΛΟΥ 5 ΤΗΛ. 33 — 64 — ΠΑΤΡΑΙ

ΓΑΛΛΙΚΑΙ ΣΠΟΥΔΑΙ

Σπουδαστήριον Γαλλικῆς Γλώσσης

ΓΕΡΟΚΩΣΤΟΠΟΥΛΟΥ — ΚΑΡΑΪΣΚΑΚΗ 126
Πλήρης ἐκμάθησις τῆς Γαλλικῆς. Εὐχάριστος μέθοδος διδασκαλίας. Ἄριστον σύστημα προφορᾶς.
ΤΑΞΕΙΣ ΟΛΙΓΩΝ ΜΑΘΗΤΩΝ.
ΕΓΓΡΑΦΑΙ: Καθ' ἑκάστην 10—1 καὶ 5½—8
ΔΕΚΤΟΙ ΜΑΘΗΤΑΙ ΑΠΟ ΗΛΙΚΙΑΣ 10 ΕΤΩΝ
Ἔναρξις μαθημάτων 1η ΟΚΤΩΒΡΙΟΥ

ΔΗΜ. ΨΑΧΟΣ

ΠΑΙΔΙΑΤΡΟΣ

Ἐπανελθὼν ἐκ τοῦ ταξειδίου δέχεται εἰς τὴν νέαν οἰκίαν του ΑΓ. ΝΙΚΟΛΑΟΥ—ΚΑΝΑΚΑΡΗ 100
ΤΗΛ. 27—33

ΙΩΑΝ. Α. ΠΑΠΑΘΕΟΔΩΡΟΥ

Χειροῦργος Ὀδοντίατρος

Ἑρμοῦ — Κανακάρη 127

Δέχεται καθ' ἑκάστην

ΔΗΜ. ΛΑΔΑΣ

ΕΙΔΙΚΟΣ ΠΑΘΟΛΟΓΟΣ

Διατελέσας ἐπὶ μακρὸν ἐν ταῖς Ἡνωμέναις Πολιτείαις Ἀμερικῆς. Εἰδικῶς ἐκπαιδευθεὶς ἐν Los-Angeles of California.
Δέχεται Παναχαϊκοῦ 71 4—6 μ.μ. καὶ Μαιζῶνος 100 α' 6—7 μ.μ.
ΤΗΛΕΦΩΝΟΝ 31—70

ΝΕΑ ΟΦΘΑΛΜΟΛΟΓΙΚΗ ΚΛΙΝΙΚΗ
«Ο ΑΓΙΟΣ ΠΑΝΤΕΛΕΗΜΩΝ»
ΕΙΔΙΚΟΥ ΧΕΙΡΟΥΡΓΟΥ ΟΦΘΑΛΜΙΑΤΡΟΥ

ΧΑΡΙΛΑΟΥ Ν. ΤΖΑΒΑΛΑ

ΓΩΝΙΑ ΜΑΙΖΩΝΟΣ — ΕΡΜΟΥ ἀρ. 55
Δέχεται καὶ χειρουργεῖ καθ' ἑκάστην
Δέχεται καὶ ἠσφαλισμένους ΙΚΑ δι' ἐγχειρήσεις

ΚΟΙΝΩΝΙΚΑ ΖΗΤΗΜΑΤΑ

ΑΔΙΚΑΙΟΛΟΓΗΤΟΣ ΦΟΡΟΛΟΓΙΑ ΤΗΣ ΠΡΟΙΚΑΣ

Εἶχα διαβάσει πρὸ καιροῦ ὅτι πολιτευτὴς ἐνεργητικὸς καὶ δυναμικὸς ὑπέσχετο ὅτι θὰ κατήρχετο εἰς τὰς ἐκλογὰς μὲ πρόγραμμα τὴν κατάργησιν τῆς προίκας. Αὐτὸ κατ' ἐμὲ ἦτο ἕνα προεκλογικὸ ψέμμα, ὅπως εἶναι ὅλες οἱ προεκλογικὲς ὑποσχέσεις, διότι ἔκτοτε οὔτε ξαναφάνηκε ὁ ἐνεργητικὸς αὐτὸς καὶ δυναμικὸς πολιτευτής. Ἂν ὅμως ξαναφανῆ θὰ εἶχα νὰ τοῦ συστήσω ὅτι ἂν πράγματι πιστεύῃ ἔστω καὶ εἰς τὸ ἐλάχιστον ἐξ ὅσων ὑποστηρίζει θὰ πρέπει ν' ἀσχοληθῆ, ὄχι μὲ τὴν κατάργησιν τῆς προίκας, ἡ ὁποία εἶναι ἔθιμον καὶ ὄχι νόμος διὰ νὰ καταργηθῆ, ἀλλὰ μὲ τὴν κατάργησιν τοῦ φόρου ἐπὶ τῆς προικὸς καὶ τῶν διαφόρων ἄλλων ἀνόμων ἐπὶ τῆς προικὸς παραφόρων, πράγματα ποὺ φανερώνουν τὴν δίωξιν καὶ ὄχι προστασίαν τῆς οἰκογενείας. Εἶναι γνωστὸν εἰς ὅλους ὅσους ἐδημιούργησαν οἰκογένειαν εἰς πόσας παντοειδεῖς στερήσεις ὑπόκεινται οἱ γονεῖς διὰ νὰ ἀναθρέψουν τὰ παιδιά τους. Ἐὰν δὲ εἶναι κορίτσια τότε αἱ στερήσεις γίνονται μεγαλύτεραι διότι πρέπει νὰ φκιαστῆ καὶ προίκα — μεγάλη ἢ μικρή. Ἂν δὲ ὁ Θεὸς βοηθήσῃ ν' ἀποκαταστάσῃ κανένα κορίτσι τότε ἐμφανίζεται τὸ Κράτος, τὸ ὁποῖον ἕως μέχρι τῆς στιγμῆς ἐκείνης ὄχι μόνον εἰς οὐδὲν ἐνδιεφέρθη διὰ τὴν οἰκογένειαν, ἀλλὰ ἐν πολλοῖς τὴν ἐδίωξεν μὲ τοὺς πολλαπλοὺς φόρους καὶ δασμοὺς ποὺ ἐπιβάλλει, ἔρχεται τὴν στιγμὴν τῆς ἀποκαταστάσεως τοῦ παιδιοῦ καὶ ζητᾶ ἀπὸ τὸν δύσμοιρον πατέρα:

1) 25% περίπου φόρον ἐπὶ τῆς διδομένης προικὸς ἐπιβάλλον μάλιστα καὶ πρόστιμον.

2) Ἔχει νομοθετήσῃ ἀδίκως ὥστε νὰ καταντᾶ ἀνομία τὴν ὑποχρεωτικὴν καταβολὴν εἰς τὸ Ταμεῖον Νομικῶν. Καὶ λέγω ἀνομίαν, διότι τί χρωστάει ὁ φτωχὸς πατέρας νὰ μεγαλώσῃ τίς στερήσεις τῆς ζωῆς του γιὰ νὰ ἐνισχύσῃ ἕνα ὀργανισμὸν μὲ τὸν ὁποῖον οὐδεμίαν σχέσιν ἔχει;

3) Ἔχομεν νεωτέραν νομοθέτησιν, σὰν νὰ μὴν ἔφθαναν τὰ ἄλλα ποὺ διατιμᾶ — ὑποχρεωτικῶς — τὸ μυστήριον τοῦ Γάμου, ὥστε οἱ γονεῖς νὰ πληρώνουν καὶ τὰ τῆς ἐκκλησίας, διότι δύσκολα θὰ εὑρίσκουν παρανύμφους, καὶ ἀναδόχους.

Ἂν λοιπὸν ὁ κ. πολιτευτὴς πράγματι πιστεύει εἰς ὅ,τι ἔλεγε, τότε ἂς ὑψώσῃ τὴν σημαίαν τῆς προστασίας τῆς οἰκογενείας μεριμνῶν διὰ τὴν κατάργησιν τῶν ἀνωτέρω. Καὶ νὰ εἶναι βέβαιος ὅτι θὰ τὸν εὐγνωμονοῦν ὅλοι οἱ Ἕλληνες οἰκογενειάρχαι.

ΑΝ. ΚΟΣΚΕΡΗΣ

ΜΕΣΟΛΟΓΓΙΟΝ. (Τοῦ ἀνταποκριτοῦ μας). Τὸ πλεῖστον μέρος τοῦ διδακτικοῦ προσωπικοῦ τῆς Παλαμαϊκῆς Σχολῆς Μεσολογγίου μετατίθεται. Ἡ Σχολὴ ἐξ ἄλλου διαχωρίζεται εἰς Γυμνάσιον Ἀρρένων μὲ Γυμνασιάρχην τὸν κ. Π. Κρίταν καὶ Γυμνάσιον Θηλέων μὲ Γυμνασιάρχην τὸν κ. Ἀντ. Λεονάρδον.

Ὁ Γυμνασιάρχης τῆς Παλαμαϊκῆς Σχολῆς κ. Περ. Παπαβασιλόπουλος μετατίθεται εἰς τὸ Γυμνάσιον Καλαμῶν, μετὰ μακρὰν εὐδόκιμον καὶ λαμπρὰν ἐν Μεσολογγίῳ ὑπηρεσίαν.

ΖΗΤΕΙΤΑΙ ὑπηρεσία διὰ τρία ἄτομα, μισθὸς ἱκανοποιητικός. Πληροφορίαι Τσαμαδοῦ 78 4 — 7 μ.μ.

ΑΙΓΛΗ

ΘΕΡΙΝΟΣ ΣΗΜΕΡΟΝ

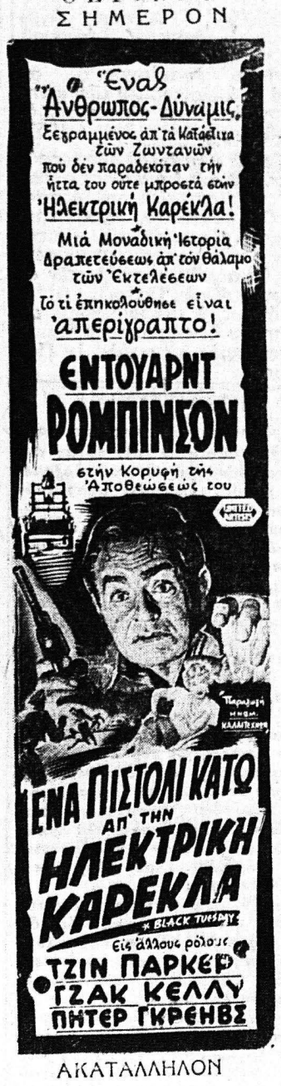

ΑΚΑΤΑΛΛΗΛΟΝ
8.—12.30

Καταθέσεις
εἰς τὰ
ΤΑΜΙΕΥΤΗΡΙΑ ΤΡΑΠΕΖΩΝ καὶ ΤΑΧ. ΤΑΜΙΕΥΤΗΡΙΑ
ΤΟΚΟΣ 10% ἀφορολόγητος

ΑΣΤΥ

ΣΗΜΕΡΟΝ 6 — 12

ΓΙΑ ΠΡΩΤΗ ΦΟΡΑ ἐγκαινιάζεται μιὰ Νέα Περίοδος μ' ἕνα τόσο ΜΕΓΑΛΟ ΕΡΓΟ!

ΑΚΑΤΑΛΛΗΛΟΝ

ΧΟΛΗ ΟΔΗΓΩΝ ΑΥΤΟΚΙΝΗΤΩΝ

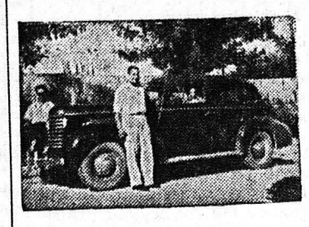

Ληγούσης λίαν προσεχῶς τῆς ἐκδόσεως διπλωμάτων ἀναλαμβάνω τὴν ἐκπαίδευσιν ὁδηγῶν αὐτοκινήτων ἀπὸ 22—35 ἐτῶν, κατόπιν διαταγῆς τοῦ ὑπουργείου Συγκοινωνιῶν διὰ διπλώματος ἐπαγγελματικοῦ. Ἐπίσης ἀναλαμβάνω τὴν ἐκμάθησιν ὁδηγῶν αὐτοκινήτων διὰ κυρίους καὶ δίδας ἐρασιτεχνικῶς.

ΔΙΟΝ. ΜΠΑΛΑΣΚΕΡΗΣ
Πλατ. Γεωργίου Α' καφενεῖον «Κέντρον» τηλ. 23—54

ΠΩΛΕΙΤΑΙ ὁλόκληρος ἡ σειρὰ τῆς ἐγκυκλοπαιδείας «ΗΛΙΟΣ» μὲ ὀκτὼ τόμους δερματοχρυσοδέτους. Πληροφορίαι παρ' ἡμῖν.

ΑΝΑΠΡΟΣΑΡΜΟΖΟΝΤΑΙ ΠΡΟΣΩΡΙΝΩΣ ΑΙ ΣΥΝΤΑΞΕΙΣ ΤΩΝ ΣΙΔΗΡΟΔΡΟΜΙΚΩΝ

Δι' ἀποφάσεως τοῦ ἁρμοδίου Ὑπουργείου ἀναπροσαρμόζονται αἱ συντάξεις τῶν σιδηροδρομικῶν συνταξιούχων παρὰ τῶν οἰκείων δικτύων:

Σχετικῶς ἀνεκοινώθη ὅτι μέχρι τῆς νομοθετικῆς κυρώσεως τῆς ὑπ' ἀριθ. 145)54 πράξεως τοῦ Ὑπουργικοῦ Συμβουλίου καὶ τῆς ὑπ' ἀριθ. 73. 404)55 ἀποφάσεως τοῦ ὑπουργοῦ Οἰκονομικῶν ἀπεφασίσθη ὅπως ὁ καθορισμὸς τοῦ ποσοῦ τῆς συντάξεως τῶν ὑπαγομένων εἰς τὰς διατάξεις τοῦ Ν.Δ. 3395 τοῦ 1955, ἐπὶ τῇ βάσει τοῦ μισθοῦ ἐνεργείας ὡς οὗτος διεμορφώθη κατόπιν τῶν ἀνωτέρω πράξεων τοῦ Ὑπουργικοῦ Συμβουλίου καὶ ἀποφάσεως τοῦ ὑπουργοῦ Οἰκονομικῶν χορηγηθεισῶν αὐξήσεων καὶ ἐφ' ὅσον αἱ αὐξήσεις αὗται δὲν ἐλήφθησαν ὑπ' ὄψιν παρὰ τοῦ Ἐλεγκτικοῦ Συνεδρίου κατὰ τὸν παρὰ τοῦτου κανονισμῶν τῆς κατὰ τὸ Ν.Δ. 3395)55 συντάξεως, ἐνεργεῖται παρὰ τῆς οἰκείας ὑπηρεσίας τοῦ ἁρμοδίου δικτύου, κατὰ τὴν ὑπ' αὐτῆς ἐκτέλεσιν τῶν σχετικῶν πράξεων τοῦ Ἐλεγκτικοῦ Συνεδρίου, προσωρινῶς μέχρι τῆς νομοθετικῆς κυρώσεως.

ΥΠΟΥΡΓΕΙΟΝ ΕΜΠΟΡΙΟΥ

ΔΙΕΥΘΥΝΣΙΣ ΚΡΑΤΙΚΩΝ ΑΓΟΡΩΝ

ΑΝΑΚΟΙΝΩΣΙΣ

Ἀνακοινοῦται ὅτι: Μὴ κατακυρωθεισῶν ἐξ ὁλοκλήρου κατὰ τοὺς διεξαχθέντας διαγωνισμοὺς τῶν ποσοτήτων ΒΡΩΜΗΣ, ΑΡΑΒΟΣΙΤΟΥ καὶ ΚΡΙΘΗΣ ἐπαναλαμβάνεται ὁ διαγωνισμὸς διὰ τὰ ἀνωτέρω Δημητριακὰ τὴν 3ην Ὀκτωβρίου 1956 ἡμέραν Τετάρτην καὶ ὥραν 11ην π.μ. ὡς ἑξῆς:

1) Ἀραβόσιτος: διὰ 22.000 L.T. περίπου ποιότητος No 2 YELLOW OR BETTER μὲ φόρτωσιν τοῦ ἐμπορεύματος μέχρι τέλους Νοεμβρίου.

2) Βρώμη: Διὰ 8.200 L.T. περίπου μεταφερθησομένης δι' ἀτμοπλοίων TRAMR ὑπὸ Ἀμερικανικὴν σημαίαν αἱ προσφοραὶ διὰ τὴν ὁποίαν δύνανται νὰ ἀναφέρωνται καὶ εἰς ποιότητα No 3 HEAUY OATS.

3) Κριθὴ διὰ 5.000 L. T. περίπου.

Κατὰ τὰ λοιπὰ ἰσχύει ἡ ὑπ' ἀριθ. 214.241)19033)23.8.56 διακήρυξις ὡς αὕτη ἐτροποποιήθη διὰ τῶν ὑπ' ἀριθ. 217.524)20.074 καὶ 222.043)20.389 ἐ.ἔ. ἀποφάσεως τοῦ κ. Ὑπουργοῦ Πλὴν τῆς Βρώμης τῆς ὁποίας ἡ πληρωμὴ θὰ γίνῃ διὰ FAS—PA, ἡ ἀξία τῶν λοιπῶν δημητριακῶν θὰ γίνῃ ICA—PA.

Πλείονα στοιχεῖα καὶ πληροφορίαι παρέχονται ὑπὸ τοῦ Γραφείου Πληροφοριῶν τοῦ Ὑπουργείου (εἴσοδος ἐκ τῆς Πλατείας Κάνιγγος) κατὰ πάσας τὰς ἐργασίμους ἡμέρας καὶ ὥρας.

Ἀθῆναι τῇ 27 — 9 — 56
Ὁ Διευθυντὴς Κρατικῶν Ἀγορῶν
Δ. ΠΑΡΑΣΧΟΣ

ΟΥΦΑ!

Σήμερον 8—12
Δύο πάντοτε ἔργα
1ον
Δρᾶσις γιγαντιαία σὰν τὸ ξέσπασμα τῶν χιλίων κεραυνῶν.
ΟΠΛΑ ΤΗΣ ΕΚΔΙΚΗΣΕΩΣ
ΒΙΓΧΡΩΜΟΝ
μὲ τὸν ΒΑΝ ΤΖΟΝΣΟΝ
2ον
Ἡ πιὸ ξεκαρδιστικὴ κωμωδία τῶν ἄσσων τοῦ κεφιοῦ
ΗΡΩΕΣ ΤΗΣ ΚΑΡΑΒΑΝΑΣ

ΚΑΤΑΣΤΗΜΑ ΓΟΥΝΑΡΙΚΩΝ
ΔΗΜ. Χ. ΚΑΡΑΜΑΡΚΟΥ
(πρώην Ἑρμεῖον)
Μαιζῶνος 80 — Πάτραι
ΚΥΡΙΕΣ ΜΟΥ
Ἡ νέα χειμερινὴ σαιζὸν ἀρχίζει. Ἀναλαμβάνομεν πάσης φύσεως τροποποιήσεις καὶ ἐπιδιορθώσεις γουναρικῶν, ἐργασία ἐξαιρετικὴ ΜΟΝΟΝ εἰς τὸ κατάστημά μας, τὰ παλαιᾶ γουναρικά σας μετατρέπονται εἰς καινουργεῖ. Πλουσία συλλογὴ γουναρικῶν εἰς ὅλα τὰ εἴδη, παλτά, τρουὰ κάρρ, ζακέττες, κάπες, σάρπες ρενάρ, κολλάρα καὶ πάσης φύσεως γαρνιτούρες ἀξίας ἀπὸ 100 δρχ. καὶ ἄνω, ὅλα μὲ μεγάλες εὐκολίες πληρωμῆς, ἄνευ ἐπιβαρύνσεως. Εὐκολίαι πληρωμῆς γίνονται καὶ εἰς τὰ πέριξ καὶ τὰς ἐπαρχίας.
ΜΟΝΑΔΙΚΗ ΕΥΚΑΙΡΙΑ

ΠΩΛΕΙΤΑΙ οἰκόπεδον. Πληροφορίαι παρ' ἡμῖν.

ΥΠΟΥΡΓΕΙΟΝ ΕΜΠΟΡΙΟΥ
ΔΙΕΥΘΥΝΣΙΣ ΚΡΑΤΙΚΩΝ ΑΓΟΡΩΝ

ΑΝΑΚΟΙΝΩΣΙΣ

Τὸ Ὑπουργεῖον Ἐμπορίου (Δ)νσις Κρατικῶν Ἀγορῶν) ἀνακοινοῖ ὅτι τὴν 5ην Ὀκτωβρίου 1956 ἡμέραν Παρασκευὴν καὶ ὥραν 13.30 διενεργηθήσεται εἰς τὰ Γραφεῖα τῆς ἀνωτέρω Διευθύνσεως μειοδοτικὸς διαγωνισμὸς δι' ἐνσφραγίστων προσφορῶν διὰ τὴν προμήθειαν 5 Μ. Τ. ἀφρύκτου καφὲ ἐξ ἀποθεμάτων ἐσωτερικοῦ.

Πλήρη στοιχεῖα ὅρους, προδιαγραφάς, δύνανται οἱ ἐνδιαφερόμενοι νὰ προμηθευθῶσιν ἐκ τοῦ Γραφείου Πληροφοριῶν τοῦ Ὑπουργείου (εἴσοδος ἐκ τῆς Πλατείας Κάνιγγος) καθ' ὅλας τὰς ἐργασίμους ἡμέρας καὶ ὥρας,

Ἀθῆναι τῇ 27 — 9 — 56
Ἐντολῇ Ὑπουργοῦ
Ὁ Γεν. Γραμματεύς
ΣΤΕΦΑΝΟΣ ΝΑΤΣΙΝΑΣ

ΠΡΟΣΚΛΗΣΙΣ ΓΕΝ. ΣΥΝΕΛΕΥΣΕΩΣ

Συνδέσμου ἐπισήμων Διαιτητῶν Ποδοσφαίρου Πατρῶν

Εἰδοποιοῦνται ἅπαντες οἱ Διαιτηταὶ ὅπως προσέλθωσιν εἰς τὰ γραφεῖα αὐτοῦ, ἐπὶ τῆς ὁδοῦ Κανάρη 68, πρὸς συγκρότησιν γενικῆς συνελεύσεως μὲ θέματα: 1) Ἐκλογὴ ἐξελεγκτικῆς ἐπιτροπῆς. 2) Διάφοροι ἀνακοινώσεις.

(Ἐκ τοῦ Συνδέσμου)

Γλάμπρα

ΣΗΜΕΡΟΝ

Μία ταινία τοῦ Ὀργανισμοῦ Τζὶν Ἄρθουρ Ρὰνκ

Ὅλο τὸ μεγαλεῖον μιᾶς κι' ὅλη ἡ μιζέρια τῆς ζωῆς μιᾶς ἀρτίστας.

Μέσα στὴ ζάλη τοῦ χοροῦ καὶ στὸν καλλιτεχνικὸ θρίαμβο, δύο γείλη ποὺ γελοῦν, πόση πικρία δὲν κρύβουν.

ΤΟ ΜΥΣΤΙΚΟ ΤΗΣ ΜΠΑΛΛΑΡΙΝΑΣ

ΕΓΧΡΩΜΟΝ

Μὲ τοὺς ἐκλεκτοὺς ΜΑΪ ΖΕΤΤΕΡΛΙΝΓΚ ΤΕΡΕΝΣ ΜΟΡΓΚΑΝ

ΤΟ ΩΡΑΡΙΟΝ ΕΡΓΑΣΙΑΣ ΔΗΜ. ΥΠΑΛΛΗΛΩΝ ΗΛΕΙΑΣ

Ὁ Νομάρχης Ἠλείας κ.Κ. Μπλέρης, διὰ διαταγῆς πρὸς τοὺς Διευθυντὰς τῶν Ὑπηρεσιῶν τοῦ νομοῦ, ὁρίζει τὸ νέον πρόγραμμα ἐργασίας ὡς κάτωθι. Καθ' ἑκάστην πλὴν τῆς Κυριακῆς, ἀπὸ 8 π.μ.—2μ.μ. Ἑκάστην Τρίτην καὶ Τετάρτην καὶ ἀπὸ 5μ.μ—8μ.μ.

ΠΑΤΡΑΪΚΟΝ ΩΔΕΙΟΝ ΠΑΡΑΡΤΗΜΑ ΕΘΝΙΚΟΥ

Ἀνεγνωρισμένον ὑπὸ τοῦ Κράτους καὶ ἰσότιμον τῶν Ἀθηνῶν ΓΕΡΜΑΝΟΥ 18
Ἐπίτιμος Διευθυντὴς
Μ. ΚΑΛΟΜΟΙΡΗΣ
Διευθυντὴς Παραρτημάτων
Ε. ΝΤΡΕΚΗΣ
Διδάσκουν
Ὁ διεθνοῦς φήμης πιανίστας κ. ΜΑΡΙΟΣ ΛΑΣΚΑΡΗΣ
Ἡ γνωστὴ σολίστ τοῦ τραγουδιοῦ δίς ΑΘΗΝΑ ΔΕΝΔΡΙΝΟΥ.
Ὁ ἀρχιμουσικὸς κ. ΒΑΣ. ΣΩΖΟΠΟΥΛΟΣ
Ὁ διευθυντὴς τοῦ Ὠδείου κ. ΕΥΘ. ΝΤΡΕΚΗΣ
Ἡ κ. ΜΑΡΙΑ ΛΑΓΩΓΙΑΝΝΗ
Ἡ δίς ΑΣΠΑ ΝΤΡΕΚΗ
Ὁ κ. ΑΚ. ΚΑΪΜΑΚΗΣ
Ὁ κ. ΣΠΥΡ. ΨΑΡΡΟΣ
Ὁ κ. ΑΡΓ. ΠΑΓΑΝΟΣ
Ὁ κ. ΚΩΝ. ΣΚΑΝΑΒΗΣ
Ὁ κ. Ν. ΕΛΕΥΘΕΡΙΩΤΗΣ
ΣΗΜΕΙΩΣΙΣ: Τὸ Πατραϊκὸν Ὠδεῖον, κατόπιν ἀποφάσεως τῆς Κεντρικῆς Ἐπιτροπῆς, θὰ δέχεται ἀρχαρίους μαθητὰς μὲ ἠλαττωμένα δίδακτρα κατὰ τὸ ἥμισυ τῶν κεκανονισμένων, ἤτοι δραχμὰς πεντήκοντα (50) κατὰ μῆνα διὰ τὴν φοίτησιν ἑνὸς ὁλοκλήρου σχολικοῦ ἔτους.

Ἀπὸ τοὺς μαθητὰς αὐτοὺς ἡ καλλιτεχνικὴ ἐπιτροπὴ Ἀθηνῶν θὰ ἐπιλέγῃ πέντε (5) ταλέντα κατ' ἔτος, τὰ ὁποῖα θὰ σπουδάζῃ ΔΩΡΕΑΝ

ΔΕΚΤΟΙ μαθηταὶ μὲ ἠλαττωμένα δίδακτρα μέχρι τῆς 10ης Ὀκτωβρίου, ἡλικίας ἀπὸ 7 ἕως 18 ἐτῶν.

ΕΓΓΡΑΦΑΙ καθ' ἑκάστην 9—12 π.μ. καὶ 6 — 8 μ.μ. ΓΕΡΜΑΝΟΥ 18. Μαθήματα ἀπὸ 15ης Σεπτεμβρίου.

Ἐκ τῆς Διευθύνσεως

ΖΕΝΙΟ ΣΙΝΕΜΑΣΚΟΠ

ΣΗΜΕΡΟΝ

ΚΙΝΑ: Ἡ κί