ύνη. Ἄς ἀλλάξουν λοιπὸν ν ἐθνικὸν τὸν ὕμνον οἱ Γάλ- ι διὰ νὰ εἶναι περισσότερον αλιστικός, πρὶν τῆς ἀλλά- ουν τὰ φῶτα οἱ Ἀραπάδες Ἄνθρωποι τῆς προόδου καὶ ῦ πολιτισμοῦ αὐτοί, δὲν θὰ υναντήσουν καὶ τόσας δυσ- ερείας. Ἄς συμβουλευτοῦν ουλάχιστον τοὺς σημερινοὺς θνικοὺς τῶν ἥρωας Ντιὸρ κ τὶ τεσοῦ Πατοῦ, . . .Πιπὶ καὶ λλους καὶ θὰ τοὺς ὑποδεί- ουν, εἴμεθα βέβαιοι, ὅτι ἡ μό α τοῦ 1956 δὲν ἀνέχεται πλέ- ν τὴν , . . γραμμὴν τῆς ἀ- οικιοκρατίας, ἢ τοῦ ἱμπερια- ισμοῦ, καθ' οἱονδήποτε τρό- ον κομμένην ἢ ραμμένην καὶ πωσδήποτε ἐκτὸς τοῦ πνεύ- ατος τοῦ 20οῦ αἰῶνος εὐρι- κομένην.

*

ΔΙΚΑΙΟΝ

Ὑπάρχουν ἐκτὸς τοῦ στρα- εύματος νέοι ἡλικίας 26 καὶ 27 ἐτῶν, οἱ ὁποῖοι διὰ διαφό- ους λόγους δὲν ἔχουν κληθῆ νὰ ὑπηρετήσουν, πολλοὶ δὲ ἐξ αὐτῶν εἶναι ἤδη οἰκογενειάρ- χαι. Οὗτοι ζητοῦν ὅπως ἰσχύ- ῃ τὸ μέτρον τῆς ἐξαγορᾶς τῆς θητείας των, ὡς ἐγένετο καὶ δι' ὅλας τὰς μέχρι τοῦ 1952 κλάσεις. Εὑρίσκομεν λο- γικὸν τὸ αἴτημά των, ἐφ' ὅσον καὶ εἰς τὸ παρελθὸν εἶχε λη- φθῆ παρόμοιον μέτρον, δεδο- μένου ὅτι ἐὰν κληθοῦν καὶ ὑ- πηρετήσουν ἐπὶ διετίαν, ὅταν θὰ ἀφυπηρετήσουν θὰ πλησιάζουν τὸ 30ον ἔτος τῆς ἡλικίας των καὶ θὰ πρέπει νὰ ἀρχίσουν ἐξ ὑπαρχῆς σταδιοδρομοῦντες.

*

ΗΚΤΗΝΟΤΡΟΦΙΑ

Τὸ ὅτι ἡ κτηνοτροφία ἔχει ἀνάγκην μεγίστης προστασίας ἐκ μέρους τοῦ Κράτους εἶναι ἀναμφισβήτητον, διότι τὰ προϊόντα της ἀποτελοῦν βασικὰς τροφάς. Ἀλλὰ θὰ πρέπει ἐκ παραλλήλου, νὰ ὑπάρχῃ καὶ κάποιος χαλινὸς εἰς τὰς τιμάς των, ἰδίως δὲ τῶν κρεάτων. Εἶναι βέβαιον ἐπίσης, ὅτι οἱ κτηνοτρόφοι ἀντιμετωπίζουν μεγάλας δυσχερείας ὡς πρὸς τὰς κτηνοτροφάς. Διὰ τὸν λόγον αὐτὸν ἡ μέριμνα τοῦ Κράτους θὰ πρέπει νὰ στραφῆ, εἰς τὴν παροχὴν εὐθηνῶν κτηνοτροφῶν, ἐν ἀνάγκη δὲ εἰσαγομένων ἐκ τοῦ ἐξωτερικοῦ ἀτελῶς. Τότε ἡ κτηνοτροφία θὰ προωθηθῆ σημαντικῶς, ὡς ἄλλως τε καὶ οἱ εἰδικοὶ περὶ τὸ θέμα τονίζουν.

*

ΕΥΧΗ

Πολὺ περίεργα πράγματα τῷ ὄντι συμβαίνουν εἰς τὴν Ἀγγλίαν. Ἡ λαίδη Οὐϊντσεστερ ἐτῶν 53 κατήγγειλε ἐνώπιον τοῦ δικαστηρίου τὴν λαίδην Φλέμιγκ ἐτῶν 70, ὅτι ξεμυαλίζει τὸν ἄνδρα της ἐτῶν 93!! καὶ ἀπειλεῖται ὡς ἐκ τούτου ἡ διάλυσις τῆς οἰκογενείας της. Ἀσφαλῶς τὸ ὑπεργεροντικὸν αὐτὸ Ἰψενικὸν τρίγωνον, θὰ ὑποφέρῃ ἢ ἀπὸ νεανικὰς παρορμήσεις ἀκατα βλήτους ἢ ἀπὸ προκεχωρημένον ἐρωτικὸν ὑστερισμὸν ἀπαν τώμενον συνήθως εἰς τὴν Ἀγγλίαν, ὁ ὁποῖος διαλύει μὲν οἰκογενείας, ἀλλὰ κοντεύει νὰ διαλύσῃ καὶ τὴν Ἀγγλίαν. Τὸ εὐχόμεθα.

*

ΤΟ ΤΑΧΥΤΕΡΟΝ

Μὲ τὰς πρώτας βροχὰς ὁ πρὸ τοῦ Τελωνείου χῶρος, εἰς τὸν ὁποῖον σταθμεύουν τὰ κάρρα, μετετράπη εἰς βορβορώδη λίμνην ἀδιάβατον. Νομίζομεν ὅτι ὁ χῶρος αὐτὸς, εἶχεν ἀποφασισθῆ νὰ διαμορφωθῆ εἰς Πλατείαν καὶ τὰ κάρρα νὰ μετασταθμεύουν παραπλεύρως τοῦ Τελωνείου, ὅπου ὁ Δῆμος ἐνοικίασεν ἕτερον τοιοῦτον. Δὲν γνωρίζομεν ποῦ προσέκρουσεν ἡ ἐκτέλεσις τοῦ ἔργου τούτου. Πάντως θὰ πρέπει νὰ ὑπερπηδηθῆ κάθε δυσχέρεια διὰ τὴν προώθησιν του, δεδομένου ὅτι καὶ κατὰ τὸν χειμῶνα ἔχομεν τουριστικὴν κίνησιν διὰ τῶν ὑπερωκεανείων καὶ ὁ πρὸ τοῦ Τελωνείου βόρβορος, ἐκτὸς τῶν ἄλλων, ἀποτελεῖ καὶ ἀπαίσιον θέαμα.

Μικρὰ νέα

Ἀπὸ τῆς παρελθούσης ἑβδομάδος εἰσήλθομεν πλέον εἰς τὴν χειμερινὴν περίοδον.

—Τῶν βροχῶν, τοῦ κρύου καὶ πρὸ παντὸς τῆς ὑγρασίας, ἡ ὁποία τὰς νυκτερινὰς ὥρας ἰδίως εἶναι ἐπικίνδυνος.

—Ἀποτέλεσμα τῆς ἀποτόμου μεταβολῆς ἦτο νὰ κρυολογήσουν πολλοί.

—Ὡς διαπιστοῦται, ἄλλωστε ἀπὸ τοὺς κ.κ. ἰατροὺς.

—Παρὰ τὶς βροχὲς οἱ οἰκοδομικὲς ἐργασίες εἰς Πάτρας συνεχίζονται μὲ ρυθμὸν ἀμείωτον.

—Ἀπόδειξις οἱ σκαλωσιὲς πού ὑψώνονται καθημερινῶς σὲ διάφορα σημεῖα.

—Οἱ προετοιμασίες γιὰ τὸ προσεχὲς καρναβάλι ἤρχισαν.

—Ἡ ἁρμοδία ἐπιτροπὴ ὡς ἀνεκοινώθη θὰ συνέλθῃ λίαν συντόμως εἰς ἀλλεπαλλήλους συνεδριάσεις.

—Ἐν τῷ μεταξὺ ὅσοι συμπολῖται ἔχουν ἰδέες καὶ προτάσεις νὰ ὑποβάλουν μποροῦν νὰ τὸ πράττουν ἀπὸ τώρα.

—Ὁπωσδήποτε εἶναι φανερὸν ὅτι ἐφέτος θὰ γίνῃ σοβαρὴ δουλειά.

—Τὸ τηλεφωνικὸν δίκτυον θὰ ἐπεκταθῆ καὶ εἰς ἄλλας κοινότητας τοῦ Νομοῦ.

—Πρωτιμῶνται, ὡς ἀνεκοινώθη, αἱ περιοχαί, οἱ κάτοικοι τῶν ὁποίων συμβάλλουν καὶ δι' ἰδίων ποσῶν.

—Ἡ τοποθέτησις τῶν 200 τηλεφωνικῶν συσκευῶν εἰς Πάτρας τερματίζεται.

—Ὡς γνωστὸν τὸ Γ'. Συγκρότημα καταβάλλει προσπαθείας διὰ τὴν ἐξασφάλισιν ἑτέρων 400 τηλεφωνικῶν συσκευῶν.

—Ὁπότε τὸ πρόβλημα διὰ τὴν πόλιν θὰ ἔχῃ λυθῆ ἐξ ὁλοκλήρου.

ΖΗΤΕΙΤΑΙ πρὸς ἐνοικίασιν οἰκία ἐκ δύο δωματίων καὶ λοιπῶν χρειωδῶν. Πληροφορίαι κ. Τ. Λαϊνὰν ἐφημερὶς Νεολόγος 9—11.

ΚΑΡΔΙΟΓΡΑΦΟΣ
Νεωτάτου τύπου μηχανήματα ἠλεκτροκαρδιογραφίας ἀπολύτου ἀκριβείας διὰ τὴν ἔγκαιρον καὶ ἀκριβῆ διάγνωσιν καρδιακῶν νοσημάτων, ἐγκατεστάθησαν ὑπὸ τοῦ ἰατροῦ
Μ. ΣΤΑΘΑΚΟΠΟΥΛΟΥ
ΠΑΤΡΑΙ
Κανακάρη 157

Μία ἔρευνα τοῦ «Ἐθνικοῦ Κήρυκος»

ΓΟΥΒΑ, Η ΣΥΝΟΙΚΙΑ ΠΟΥ ΠΑΣΧΕΙ ΔΙΟΤΙ ΕΧΕΙ ΤΕΛΕΙΩΣ ΕΓΚΑΤΑΛΕΙΦΘΗ

Οἱ κάτοικοί της θὰ κηρύξουν ἑκουσίως ἐν διωγμῷ

Κανεὶς ἴσως δὲν εἶναι εἰς θέσιν νὰ γνωρίζῃ πόσο μεγάλη εἶναι ἡ ἀγανάκτησις τῶν κατοίκων τῆς συνοικίας Γούβας διὰ τὴν ἐγκατάλειψίν της ἀπὸ τοὺς ἁρμοδίους. Ἡ Γούβα εἶναι ἐργατογειτονιὰ καὶ κατοικεῖται ἀπὸ 600 περίπου οἰκογένειες. Συνεχίζοντας τὴν ἔρευνά μας εἴδαμε καὶ ἀκούσαμε πολλά. Πολλοὶ καταστηματάρχαι τῆς περιοχῆς ἐπὶ τῆς ὁδοῦ Κορίνθου καὶ ἀπὸ τὴν Μπύρα Μαράτου ἕως τὴν ὁδὸν Φιλελλήνων μᾶς ἐξέφρασαν τὴν ἀγανάκτησίν των διὰ τὴν διακοπὴν τῆς ἐργασίας συνεργείου ὑδρεύσεως τοῦ Δήμου. Ἤρθαν καλὰ — καλά, μᾶς εἶπαν, ἀνέσκαψαν τὸ πεζοδρόμιο, ἔσπασαν τὶς πλάκες, τοποθέτησαν τὶς σωλῆνες, τὰ σκέπασαν ὅλα πρόχειρα καὶ μᾶς ἄφησαν ἐδῶ καὶ πολὺ χρόνον εἰς τὸ ἔλεος τοῦ Θεοῦ. Προχωρῶντας εἰς τὸν κεντρικότερο δρόμο τῆς Συνοικίας εἰς τὴν ὁδὸν Φιλελλήνων διαπιστώνουμε μὲ τὰ ἴδιά μας τὰ μάτια τὰ χάλια καὶ τὶς καταστρεπτικὲς προϋποθέσεις τῆς ζωῆς ποὺ περιβάλλουν τὴν συνοικία. Μέσα εἰς τὸν ἴδιον αὐτὸν δρόμο Φιλελλήνων ὑπάρχει ἕνας ἀποχετευτικὸς εἰς μεγάλο μάκρος ἀγωγὸς τοῦ ὁποίου τὸ ὕψος ἐξέχει ἀπὸ τὴν ἐπιφάνεια καὶ φτάνει εἰς πολλὰ σημεῖα τὰ εἴκοσι ἑκατοστά. Ἐπειδὴ εἶναι παλαιὰ ἡ κατασκευή του, κάθε τόσο βουλιάζει μέσα καὶ ἀπὸ ἕνα πόδι μικρὸ ἢ μεγάλο. Ὅταν ἔρχονται τὰ συνεργεῖα τοῦ Δήμου δι' ἐπιδιόρθωσιν τὰ μπαλώματα ποὺ ἀφήνουν αὐξάνουν τὸ ὕψος τ' ἀγωγοῦ. Δραματικὴ κατάστασις. Κίνδυνος θάνατος, διὰ τοὺς μεγάλους καὶ μικροὺς τὶς σκοτεινὲς νύχτες. Ἐπίσης παρατηροῦμεν ὅτι μέχοις ὅτου γίνῃ ἡ ἀπαλλοτρίωσις καὶ ἡ οἰκοπεδοποίησις τῶν ὑψωμάτων εἰς τὴν θέσιν Παναγοπούλου ἐπιβάλλεται νὰ γίνουν μανδρότοιχοι διὰ τὴν ὑποστήριξιν τῶν θεμελίων τῶν σπιτιῶν.

Αὐτὴ περίπου εἶναι ἡ κατάστασις τῆς Γούβας δίχως τὸ πρόβλημα τοῦ νεροῦ τὸ ὁποῖον εἶναι τὸ ὀξύτερον μέσα εἰς τὰ προβλήματα τῆς συνοικίας καὶ τοῦ ὁποίου ἡ λύσις ἀπασχολεῖ τοὺς κατοίκους ἡμέρα καὶ νύχτα. Ὑδρόμετρα ἐπληρώθηκαν καὶ ἐτοποθετήθηκαν. Σωλῆνες τὸ ἴδιο, ἀλλὰ τὸ νερὸ, αὐτὸ τὸ θεῖο δῶρο τῆς φύσεως τὸ ὁποῖον εἰς ἄλλες γειτονιὲς χύνεται ἄσκοπα, ἐδῶ εἰς τὴν Γούβα στὰ 1956, στὸν αἰῶνα τοῦ μηχανικοῦ πολιτισμοῦ, ἐξακολουθεῖ καὶ λατρεύεται ὅπως ἀκριβῶς τὸ πιστεύουν οἱ κάτοικοι τῆς Σαχάρας. Κάθε μέρα καὶ πρὶν βγῆ ἀκόμη ὁ ἥλιος στὶς 4 — 5 ἡ ὥρα τὸ πρωῖ οὐρὲς ἀμέτρητες ἀτελείωτες ἀπὸ γυναῖκες καὶ παιδιὰ μὲ ντενεκέδες καὶ κανάτια στὰ χέρια ξεχύνονται διὰ νερὸ πρὸς τὴ Γλυφάδα καὶ στοῦ Λεπεσιώτη. Σὰν τοὺς ἐλεύθερους πολιορκημένους, εἴμεθα. "Ετσι λένε. Ἐπίσης πληροφοροῦμε τὴν Ἀστυνομία ὅτι ὅταν πηγαίνῃ ἐκεῖ πρὸς ὕδρευσιν τῶν κατοίκων ἡ ὑδροφόρος, γίνονται τόσα ἐπεισόδια καὶ τέτοιοι τσακωμοὶ ὥστε θεωρεῖται ἐπιβεβλημένη ἡ ἐκεῖ παρουσία ἑνὸς ἀστυνομικοῦ ὀργάνου.

Εἰς τὴν Γούβα ὑπάρχει καὶ ἕνας ἐκπολιτιστικὸς σύλλογος «Ἡ Ἁγία Μακρίνα» ὁ ὁποῖος προσφάτως ἀνεζωογονήθη ὑπὸ τὴν Προεδρίαν τοῦ κ. Ἄρη Παπανδρέου. Ὁ κ. Παπανδρέου μᾶς εἶπε ὅτι χάρις εἰς τὰς ἐνεργείας τοῦ συλλόγου ἑκατωρθώθησαν. 1) Ἡ στέγασις τοῦ ἀστέγου 30οῦ Δημοτικοῦ σχολείου εἰς τὸ Α' Ἀρρένων ὅπου θὰ φοιτήσουν ὅλοι οἱ μαθηταὶ τῆς Γούβας. 2) Συνεπληρώθη κάπως ὁ φωτισμὸς τῆς συνοικίας καὶ 3) Ὑπάρχει προοπτικὴ καὶ γίνονται ἐνέργειαι νὰ μεταβληθῆ τὸ τέρμα τῆς ὁδοῦ Νόρμαν ὅπου εἶναι ἡ θέσις Πηγάδι εἰς Πάρκο. Πρὸ καιροῦ ἐπεδόθη ὑπόμνημα εἰς τὸν Δῆμον διὰ τὴν ἄμεσον θεραπείαν τῶν αἰτημάτων καὶ τῶν ἀναγκῶν μας, ὁ χρόνος ὅμως περνᾶ, προσέθεσεν ὁ κ. Παπανδρέου καὶ ἡ πραγματοποίησις τῶν ὑποσχέσεων μετατίθεται καὶ ἀναβάλλεται συνεχῶς. Ἡ ἀπελπισία μας καὶ ἡ ἀπογοήτευσίς μας ἔχει φτάσει εἰς τὸ κατακόρυφον. Εἴμεθα ἀποφασισμένοι ἐντὸς ὀλίγου νὰ κηρύξωμεν τὴν Γούβα ἐν διωγμῷ καὶ νὰ καταφύγωμεν εἰς τὸ κράτος ζητοῦντες τὴν προστασίαν του.

ΜΙΧΑΗΛΗΣ ΠΡΟΚΟΣ

Μικρὰ εὔθυμα

Ἕνας Ζακυνθινὸς συνελήφθη κάποτε κλέπτων λεμόνια ἀπὸ ἕνα δενδροπερίβολον. Ὅταν ἐκλήθη νὰ ἀπολογηθῆ ἔκαμε τὸν ἑξῆς ὅρκον :

—Ἀγιὲ μου Νικόλα, κι' ἂν ἐπῆρα τὰ λεμόνια, μὰ τί τάθε λα κιόλα; Μηγάρις εἶχα τὸ χέρσο (τὸ χοιρινὸ) νὰ ζίψω (νὰ στίψω) ἢ τὴ λεμονάδα νὰ φτειάξω; ... Κακὴ ἀρκουμπουζιὰ (τουφεκιὰ), νὰ μούρθη, ἀπὸ μέγα παρεθύρι, χωρὶς μπούλμπερη (μπαρούτι) καὶ βόλια—καὶ νὰ μὴ μὲ πάρη κιόλα! . . .

*

ΒΟΗΘΗΣΕ ΤΟΝ ΠΑΤΕΡΑ ΤΟΥ

Ὁ δάσκαλος ρωτάει τὸ μαθητή.

—Δὲ μοῦ λές, Γιαννάκη, ποιὸς σοῦ ἔλυσε τὰ προβλήματα;

—Ὁ πατέρας μου.

—Μόνος του;

—Ἡ ἀλήθεια εἶναι, κύριε καθηγητά, ὅτι τὸν βοήθησα καὶ γώ λιγάκι . . .

*

ΔΩΡΟΝ

Γιὰ νὰ εὐχαριστήση τὴ νοσοκόμο ποὺ περιερχόταν καθημερινῶς τὸ θάλαμο γιὰ νὰ κάνη ὅλες τὶς ἐνδομυϊκὲς ἐνέσεις — ποὺ ὡς γνωστὸν γίνονται στὰ . . . μαλακὰ — ἕνας στρατιώτης τῆς χάρισε ἕνα δωράκι γιὰ τὰ Χριστούγεννα, μὲ τὸ ἑξῆς σημείωμα : Στὸν καλύτερο πυροβολητὴ τῶν . . . μετόπισθεν.

ΚΑΤΑΣΤΗΜΑ ΓΟΥΝΑΡΙΚΩΝ
ΔΗΜ. Χ. ΚΑΡΑΜΑΡΚΟΥ
(πρώην Ἑρμῆς)
Μαιζῶνος 80 — Πάτραι
ΚΥΡΙΕΣ ΜΟΥ
Ἡ νέα χειμερινὴ σαιζὸν ἀρχίζει. Ἀναλαμβάνομεν πάσης φύσεως τροποποιήσεις καὶ ἐπιδιωρθώσεις γουναρικῶν, ἐργασία ἐξαιρετικὴ ΜΟΝΟΝ εἰς τὸ κατάστημά μας, τὰ παλαιᾶ γουναρικά σας μετατρέπονται εἰς καινουργῆ Πλουσία συλλογὴ γουναρικῶν εἰς ὅλα τὰ εἴδη, παλτά, τρουὰ κάρρ, ζακέττες, κάπες, σάρπες ρεναρ, κολλάρα καὶ πάσης φύσεως γαρνιτούρες ἀξίας ἀπὸ 100 δρχ. καὶ ἄνω, ὅλα μὲ μεγάλες εὐκολίες πληρωμῆς, ἄνευ ἐπιβαρύνσεως. Εὐκολίαι πληρωμῆς γίνονται καὶ εἰς τὰ περίξ καὶ τὰς ἐπαρχίας.
ΜΟΝΑΔΙΚΗ ΕΥΚΑΙΡΙΑ

Η ΖΩΗ ΚΑΙ ΚΙΝΗΣΙΣ ΕΙΣ ΤΟ ΑΙΓΙΟΝ

ΑΙΓΙΟΝ. (Τοῦ ἀνταποκριτοῦ μας). Ἡ σταφιδικὴ κίνησις εἰς τὴν πόλιν μας παρουσιάζει ἀρκετὴν κάμψιν, λόγω τῶν μὴ συμφερουσῶν εἰς τοὺς παραγωγούς μας τιμῶν. Πάντως ὑπάρχουν βάσιμοι ἐλπίδες, ὅτι συντόμως θὰ παρουσιασθοῦν εὐνοϊκαὶ συνθῆκαι, τόσον διὰ τὸ ἐμπόριον, ὅσον καὶ διὰ τοὺς σταφιδοπαραγωγοὺς μας μὲ τὴν διάθεσιν καὶ εἰς νέας ξένας ἀγοράς.

Ἐπιτροπὴ κτηνοτρόφων τῆς ἐπαρχίας μας μὲ ἐπικεφαλῆς τὸν προοδευτικὸν συμπολίτην κ. Σταμάτιον Τσιντώνην, παρεκάλεσαν νὰ διατρανωθῆ καὶ ἀπὸ τῶν στηλῶν τοῦ «Ἐθνικοῦ Κήρυκος» Πατρῶν, ἡ εὐγνωμοσύνη ὅλων τῶν κτηνοτρόφων Αἰγιαλείας πρὸς τὸν βουλευτὴν Ἀχαΐας καὶ Ἀντιπρόεδρον τῆς Βουλῆς τῶν Ἑλλήνων κ. Πολυζώην Οἰκονομίδην, διὰ τὰ ὅσα ὑπὲρ αὐτῶν ἔπραξε μὲ τὸν ψηφισθέντα τῇ εἰσηγήσει του ἐσχάτως εἰδικὸν Νόμον διὰ τὴν αἰγοβοσκὴ κ.λ.π.

Πράγματι ὁ κ. Οἰκονομίδης ἐπέτυχε ψήφισιν Νομοσχεδίου, δι' οὗ ἀφ' ἑνὸς μὲν παρατείνεται ἡ αἰγοβοσκὴ καθ' ἅπασαν τὴν χώραν, ἀφ' ἑτέρου δὲ κηρύσσονται παραγεγραμμένα τὰ μέχρι τῆς ἰσχύος τοῦ νέου Νόμου βασικὰ ἀδικήματα ἀποφάσεων κλπ.

Ἡ ἐν λόγῳ ἐπιτροπὴ θεωρεῖ τὰ ληφθέντα μέτρα σωστικὰ διὰ τοὺς κτηνοτρόφους καὶ θέτοντα εὐτυχὲς τέρμα εἰς μίαν κατάστασιν τραγικὴν δι' αὐτούς.

Ο ΠΡΩΤΟΠΡΕΣΒΥΤΕΡΟΣ

Ἀποφάσει τῆς Ἀρχιεπισκοπῆς Ἀθηνῶν εἰς τὴν περιφέρειαν τῆς ὁποίας ἱεροῦργει ἐπὶ τινα ἔτη, μετατεθεὶς ἐντεῦθεν ὑπηρεσιακῶς, ἐπανῆλθε καὶ πάλιν ἀπὸ τινων ἡμερῶν εἰς τὴν ἐν τῷ Μητροπολιτικῷ Ναῷ τῆς πόλεώς μας θέσιν του ὁ Πρωτοπρεσβύτερος αἰδ. ἱερεὺς κ. Χρ. Ρηγόπουλος. Ἡ μετάθεσις τοῦ ἐν λόγῳ συμπαθοῦς κληρικοῦ εἶχε γίνη παρὰ τὴν θέλησίν του, ἐχαρακτηρίσθη δὲ ὑπὸ τοῦ νέου Ἀρχιεπισκόπου ὡς ἀντικανονικὴ καὶ ἠκυρώθη, οὕτω δὲ ὁ σεβ. πρωτοπρεσβύτερος ἠδυνήθη νὰ ἐπανέλθῃ εἰς τὴν κανονικὴν θέσιν του. Ἡ ἐπάνοδος τοῦ αἰδ. κ. Χρ. Ρηγοπούλου ἐχαιρετίσθη ἐνθουσιωδῶς ἀπὸ τὴν κοινωνίαν μας, ἥτις ὅλως ἰδιαιτέρως τιμᾷ τὸ πρόσωπόν του καὶ ἀποτελεῖ εὐτύχημα διὰ τὸ Αἴγιον τὸ ὁποῖον εἶχε στερηθῆ ἐπὶ ἕνα διάστημα τῶν πολιτῶν ὑπηρεσιῶν του.

Καμπαρδίνες, Φορέματα, Κοστούμια
Γίνονται ὁλοκάθαρα μὲ τὸ στεγνὸ καθάρισμα ποὺ γίνεται στὸ καθαριστήριον
ΘΕΟΧΑΡΗ
ΟΔΟΣ ΚΟΡΙΝΘΟΥ 318
ποὺ διαθέτει πρὸς τοῦτο εἰδικὰ μηχανήματα καὶ εἰδικοὺς τεχνίτας. ΤΗΛΕΦ. 36—59

ΜΙΚΡΟΒΙΟΛΟΓΙΚΑ ΚΑΙ ΒΙΟΧΗΜΙΚΑ ΕΡΓΑΣΤΗΡΙΑ
ΜΙΧΑΗΛ ΛΑΓΟΥΜΙΝΤΖΗ
Ἰατροῦ Μικροβιολόγου ἐκπαιδευθέντος ἐν Ἀμερικῇ
Διευθυντὴς τοῦ Μικροβιολογικοῦ Ἐργαστηρίου τοῦ Δημ. Νοσοκομείου Πατρῶν
ΕΡΜΟΥ 46 — Τηλέφ. 20—37.

Μεγάλη συλλογὴ ἑλληνικῶν κασμηρίων
ΜΑΛΛΙΩΡΗΣ

Τὰ ἀνώτερα ἀγγλικὰ κασμήρια
ΜΑΛΛΙΩΡΗΣ
Ρήγα Φερραίου 66

ΣΧΟΛΗ ΟΔΗΓΩΝ ΑΥΤΟΚΙΝΗΤΩΝ

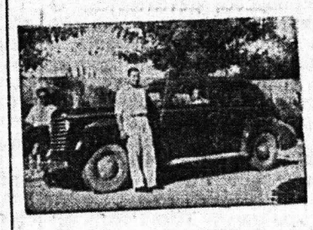

Ληγούσης λίαν προσεχῶς τῆς ἐκδόσεως διπλωμάτων ἀναλαμβάνω τὴν ἐκπαίδευσιν ὁδηγῶν αὐτοκινήτων ἀπὸ 22—35 ἐτῶν, κατόπιν διαταγῆς τοῦ ὑπουργείου Συγκοινωνιῶν διὰ διπλώματος ἐπαγγελματικοῦ. Ἐπίσης ἀναλαμβάνω τὴν ἐκμάθησιν ὁδηγῶν αὐτοκινήτων διὰ κυρίους καὶ δίδας ἐρασιτεχνικῶς.
ΔΙΟΝ. ΜΠΑΛΑΣΚΕΡΗΣ
Πλατ. Γεωργίου Α'. καφενεῖον «Κέντρον» τηλ. 23—54

ΑΚΤΙΝΟΛΟΓΙΚΑ ΕΡΓΑΣΤΗΡΙΑ
ΙΑΤΡΟΥ
ΚΩΝ. ΔΗΜΗΤΡΑΚΟΠΟΥΛΟΥ
Εἰδικοῦ ἀκτινολόγου
Πλ. Γεωργίου Α'.—Κορίνθου 244. Τηλ. 32—72.

ΝΕΑ ΟΦΘΑΛΜΟΛΟΓΙΚΗ ΚΛΙΝΙΚΗ
ΚΩΝ. ΟΙΚΟΝΟΜΟΠΟΥΛΟΥ
Χειρουργοῦ — Ὀφθαλμιάτρου
Μαιζῶνος 12 Πάτραι
Δέχεται καὶ χειρουργεῖ καθ' ἑκάστην

Ο ΟΔΟΝΤΙΑΤΡΟΣ
Κ. ΜΙΧΑΗΛ ΒΟΪΝΕΣΚΟΣ
Τηλ. 40—03
ΔΕΧΕΤΑΙ ΕΝ ΤΩ ΙΑΤΡΕΙΩ ΤΟΥ
ΦΙΛΟΠΟΙΜΕΝΟΣ—ΥΨΗΛΑΝΤΟΥ
ΚΑΘ' ΕΚΑΣΤΗΝ 4—8 Μ. Μ

ΤΥΡΟΠΙΤΤΑ
ΦΙΛΙΠΣ
ΕΚΛΕΚΤΗ

Παρελήφθησαν ἐξ Ἰταλίας καὶ πωλοῦνται
ΒΕΣΠΕΣ & ΛΑΜΠΡΕΤΤΕΣ
Εἰς ἀρίστην κατάστασιν
Τιμαὶ ἀσυναγώνιστοι καὶ εὐκολίαι πληρωμῆς
Πληροφορίαι κατάστημα
ΕΛΕΥΘΕΡΙΟΥ ΝΤΟΤΣΙΚΑ
Ρήγα Φερραίου 102.

ΔΗΜ. ΨΑΧΟΣ
ΠΑΙΔΙΑΤΡΟΣ
Δέχεται εἰς τὴν νέαν οἰκίαν του ΑΓ. ΝΙΚΟΛΑΟΥ — ΚΑΝΑΚΑΡΗ 100 ΤΗΛ. 27—33

Νέον Ἀκτινολογικὸν Ἐργαστήριον
ΤΕΛΕΙΟΤΑΤΑΙ ΑΚΤΙΝΟΛΟΓΙΚΑΙ ΕΓΚΑΤΑΣΤΑΣΕΙΣ
ΝΕΩΤΑΤΟΥ ΤΥΠΟΥ
ΒΑΣ. Δ. ΝΑΣΙΟΠΟΥΛΟΥ
(Ἰατροῦ—Εἰδικοῦ ἀκτινολόγου — ἀκτινοθεραπευτοῦ)
Ἀκτινοσκοπήσεις—Ἀκτινογραφίαι, Χειρουργραφίαι, Τομογραφίαι, κ.λ.π.
ΕΡΓΑΣΤΗΡΙΟΝ: Ὁδὸς Μαιζῶνος 52. Τηλέφ. 27—31
ΟΙΚΙΑ Ἁγίου Νικολάου 50—Τηλ. 36—66

ΠΡΟΤΥΠΟΣ
ΟΡΘΟΠΕΔΙΚΗ-ΧΕΙΡΟΥΡΓΙΚΗ ΚΛΙΝΙΚΗ
Ἱδρυθεῖσα ὑπὸ τοῦ εἰδικοῦ Ἰατροῦ
ΖΑΦΕΙΡΙΟΥ Χ. ΧΡΗΣΤΟΥ
Ἐπὶ τῆς ὁδοῦ Ἁγ. Νικολάου 80 (Ἐναντι Ἱεροῦ Ναοῦ) τηλ. 41—37.
Θεραπεία ὅλων τῶν παθήσεων ὀστῶν καὶ ἀρθρώσεων ἤτοι τῆς Σπονδυλικῆς Στήλης—Λεκάνης—Χειρῶν καὶ ποδιῶν, ὡς καὶ τῶν καταγμάτων αὐτῶν.

ΝΕΑ ΟΦΘΑΛΜΟΛΟΓΙΚΗ ΚΛΙΝΙΚΗ
«Ο ΑΓΙΟΣ ΠΑΝΤΕΛΕΗΜΩΝ»
ΕΙΔΙΚΟΥ ΧΕΙΡΟΥΡΓΟΥ ΟΦΘΑΛΜΙΑΤΡΟΥ
ΧΑΡΙΛΑΟΥ Ν. ΤΖΑΒΑΛΑ
ΓΩΝΙΑ ΜΑΙΖΩΝΟΣ — ΕΡΜΟΥ ἀρ. 55
Δέχεται καὶ χειρουργεῖ καθ' ἑκάστην
Δέχεται καὶ ἠσφαλισμένους ΙΚΑ δι' ἐγχειρήσεις

ΜΕΑΣ ΜΑΙΕΥΤΙΚΗ ΚΑΙ ΓΥΝΑΙΚΟΛΟΓΙΚΗ ΚΛΙΝΙΚΗ
Κ. ΧΑΤΖΗ
Μαιευτῆρος-Χειρουργοῦ-Γυναικολόγου
Κορίνθου 290 καὶ Μεσούλη
ΤΗΛΕΦ. 24—40
Ἐξοπλισμὸς μὲ ὅλα τὰ σύγχρονα μηχανήματα χειρουργείου καὶ τοκετοῦ.—Ἐξέτασις στειρώσεως. Κολπικὰ ἐπιχρίσματα κατὰ Παπανικολάου. Διαταραχαὶ ὠοθηκοῦ κύκλου κ. λ. π.
Δέχεται καθ' ἑκάστην

ΚΑΘΑΡΙΣΤΗΡΙΟΝ - ΒΑΦΕΙΟΝ - ΣΙΔΗΡΩΤΗΡΙΟΝ
ΑΠΑΡΑΜΙΛΛΟΝ,
ΗΛΙΟΠΟΥΛΟΣ & ΒΑΣΙΛΟΠΟΥΛΟΣ
ΤΗΛΕΦ. 38—90 καὶ 42—04
Ἡ μεγάλη μας πεῖρα καὶ εἰδικότης ἐν συνδυασμῷ μὲ τὰ τελειότερα μηχανήματα στεγνοκαθαρισμοῦ μᾶς δίδουν τὸ πρόβλημα εἰς τὸ εἶδος μας. Ἐξυπηρέτησις ἄμεσος διὰ τῶν προπομπῶν μας καὶ τοῦ αὐτοκινήτου μας.
ΑΠΑΡΑΜΙΛΛΟΝ,

"ΠΕΤΡΟΓΚΑΖ"
Παρελάβομεν μεγάλην ποσότητα κουζινῶν τὶς ὁποῖες διαθέτομεν μὲ μεγάλες εὐκολίες πληρωμῆς
ΕΠΙΣΚΕΦΘΗΤΕ ΤΑ ΠΡΑΤΗΡΙΑ ΜΑΣ
ΚΟΡΙΝΘΟΥ 269 (Στοὰ Φουντᾶ) — ΚΟΡΙΝΘΟΥ 337 — ΤΗΛ. 21—60
ΣΗΜ. Ἄμεσος ἐξυπηρέτησις διὰ τοῦ αὐτοκινήτου μας.