Τό βιοτικόν επίπεδον τοῦ ἀγρότου βελτιοῦται συνεχῶς

ΑΝΕΜΟΣ ΑΙΣΙΟΔΟΞΙΑΣ ΚΑΙ ΑΝΑΔΗΜΙΟΥΡΓΙΑΣ ΕΙΣ Β. ΕΛΛΑΔΑ

ΟΙ ΚΑΤΟΙΚΟΙ ΕΥΓΝΩΜΟΝΟΥΝ ΤΟΝ ΠΡΩΘΥΠΟΥΡΓΟΝ κ. ΚΑΡΑΜΑΝΛΗΝ

Θερμαί ἐκδηλώσεις πρός τόν ὑπουργόν κ. Βασ. Παπαρρηγόπουλον

ΘΕΣ)ΝΙΚΗ. (Δεκέμβριος) ('Ιδ. ὑπ.) Ἡ πρόσφατος περιοδεία τοῦ 'Υπουργοῦ Βορείου 'Ελλάδος κ. Παπαρρηγοπούλου εἰς τοὺς νομοὺς Δράμας καὶ Σερρῶν, κατὰ τὴν ὁπίαν ἐξητάσθησαν παρ' αὐτοῦ μετὰ ζωηροῦ ἐνδιαφέροντος ἅπαντα τὰ σοβαρῶς ἀπασχολοῦντα τοὺς κατοίκους τῶν ἀνωτέρω περιφερειῶν ζητήματα, ἐνεποίησεν ὅλως ἐξαιρετικὴν ἐντύπωσιν εἰς τοὺς ἀγρότας τῆς μαρτυρικῆς ὑπαίθρου, οἱ ὁποῖοι ἀντελήφθησαν πλέον καὶ διεπίστωσαν μὲ μεγάλην των χαρὰν καὶ ἱκανοποίησιν ὅτι τὸ Κράτος καὶ ἡ Κυβέρνησις τοὺς συμπαρίσταται τοὺς παρακολουθεῖ, τοὺς καθοδηγεῖ καὶ ἱκανοποιεῖ, ἐν τῷ πλαισίῳ βεβαίως, τῶν ὑπαρχουσῶν δυνατοτήτων τῆς 'Ελληνικῆς πραγματικότητος καὶ τὰ πλέον τολμηρὰ αἰτήματά των, ἡ ἐπίλυσις τῶν ὁποίων ἐθεωρεῖτο κατὰ τὸ παρελθόν, ἐντελῶς ἀπραγματοποίητος.

"Ενας ἄνεμος αἰσιοδοξίας πνέει ἀπ' ἄκρου εἰς ἄκρον εἰς ὁλόκληρον τὴν Βόρειον 'Ελλάδα καὶ ἀναζωογονεῖ τὰς ψυχὰς τῶν ἀγροτῶν καὶ τῶν κατοίκων τῶν ἀκριτικῶν ἰδίως περιοχῶν, οἱ ὁποῖοι, ὡς διεπίστωσα, ἀποβλέπουν μὲ φανατισμὸν εἰς τὴν αἰσίαν ἔκβασιν τοῦ μεγάλου ἔργου τοῦ Μακεδόνος 'Ηγέτου καὶ Πρωθυπουργοῦ Κώστα Καραμανλῆ ἐπιδιώκοντος διὰ παντὸς μέσου καὶ τρόπου τὴν ἀνασυγκρότησιν τῆς ὑπαίθρου, τὴν βελτίωσιν τῶν ὅρων διαβιώσεως τῶν κατοίκων τῆς Βορειοελλαδικῆς ὑπαίθρου καὶ τὴν αὔξησιν τοῦ εἰσοδήματός των.

Εἰς ὅλας τὰς πόλεις καὶ τὰ χωρία, τὰ ὁποῖα ἐπὶ τετραήμερον ἐπεσκέφθη ὁ κ. 'Υπουργός, οἱ Δήμαρχοι, οἱ πρόεδροι τῶν κοινοτήτων, οἱ πάρεδροι καὶ οἱ κάτοικοι, προφορικῶς καὶ δι' ὑπομνημάτων των ἐξέφρασαν τὰς θερμὰς εὐχαριστίας καὶ τὴν βαθεῖαν εὐγνωμοσύνην των πρὸς τὸν Μακεδόνα Πρωθυπουργὸν καὶ πρὸς τὸν κ. Παπαρρηγόπουλον, διὰ τὴν ἀμέριστον, ὡς ἐτόνισαν, συμπαράστασιν τοῦ Κράτους καὶ τοῦ προσωπικοῦ ἐνδιαφέροντος τοῦ Προέδρου τῆς Κυβερνήσεως κ. Καραμανλῆ ὑπὲρ αὐτῶν.

—Θὰ εἴμεθα πάντοτε παρὰ τὸ πλευρὸν τοῦ συμπατριώτου μας Πρωθυπουργοῦ καὶ ἐχαιρέ πρὸς ὑμᾶς εὐγνώμονες κύριε 'Υπουργέ, ἐδήλωσαν ἀπερίφραστος οἱ κάτοικοι τῆς παρὰ τὴν Ἑλληνοβουλγαρικὴν μεθόριον Ἱστορικῆς κοινότητος Νευροκοπίου, ὅταν ὁ κ. Παπαρρηγόπουλος ἐνέκρινε τὴν χορήγησιν ἐκ τοῦ νέου προγράμματος χρήσεως 1957 τῆς ὑπηρεσίας Παραμεθορίων τοῦ 'Υπουργείου Βορείου 'Ελλάδος, ἑτέρας 500.000 δραχμάς, ἐκτὸς τῶν ἤδη χορηγηθέντων καὶ ἀπορροφηθέντων 515.000 δραχμῶν, διὰ τὴν συνέχισιν τοῦ μεγάλου ἀντιπλημμυρικοῦ ἔργου, τὸ ὁποῖον ἐκτελεῖται ἤδη εἰς τὴν περιφέρειαν καὶ διὰ τοῦ ὁποίου σημαντικαὶ ἐκτάσεις εὐφόρου γῆς θὰ ἀποδοθοῦν εἰς τὴν καλλιέργειαν.

Αἱ αὐταὶ ἐκδηλώσεις ἀγάπης καὶ βαθείας εὐγνωμοσύνης ἀνέμενον τὸν κ. ὑπουργὸν καὶ κατὰ τὴν μετάβασίν του εἰς τὰ παραμεθόρια χωρία τοῦ νομοῦ Σερρῶν, τὰ εὑρισκόμενα εἰς τὰς ὑπωρείας καὶ ἐπὶ τοῦ ὄρους Μπέλλες. Οἱ κάτοικοι ἐβεβαίωσαν τὸν κ. Παπαρρηγόπουλον, ὅτι τοιαύτη εἶναι ἡ εὐγνωμοσύνη των πρὸς τὸν συμπατριώτην των Πρωθυπουργόν, ἀλλὰ καὶ πρὸς αὐτὸν προσωπικῶς ὥστε, εἶναι ἕτοιμοι νὰ προσφέρουν ἑαυτοὺς εἰς τὴν ἐπιτυχίαν τοῦ μεγάλου καὶ ἐθνοσωτηρίου, ὡς ἐχαρακτήρισαν, ἔργου τοῦ κ. Καραμανλῆ.

—Οὐδ' ἐπὶ στιγμὴν θὰ παύσωμεν νὰ πιστεύωμεν εἰς τὸ ἔργον του. Θὰ τὸν ἀκολουθήσωμεν πιστὰ διότι τοῦ ἀξίζει, διότι εἶναι ὁ μόνος Κυβερνήτης ὁ ὁποῖος ἀντελήφθη καὶ ἐπεσήμανε τὰ ζητήματα καὶ τὰς ἀνάγκας τοῦ 'Ελληνικοῦ λαοῦ καὶ τὰς ἱκανοποιεῖ. Θὰ εἴμεθα πάντοτε παρὰ τὸ πλευρόν του καὶ παρὰ τὸ πλευρὸν σας κύριε ὑπουργέ.

Καὶ διὰ νὰ εἴμεθα εἰλικρινεῖς, ὀφείλομεν νὰ ἀποδώσωμεν τὰ τοῦ Καίσαρος τῷ Καίσαρι, διότι ὁ κ. Παπαρρηγόπουλος ὑπῆρξεν, ὅσον οὐδεὶς στοργικὸς καὶ μὲ τὴν δραστηριότητα ἡ ὁποία τὸν διακρίνει ἀλλὰ ἔχων καὶ ὡς γνώμονα τὰς ρητὰς ἐν προκειμένῳ ἐντολὰς τοῦ Προέδρου τῆς Κυβερνήσεως κ. Καραμανλῆ, ἐχώρησεν εἰς τὸ ἔργον του μετὰ ζήλου καὶ θετικότητος καὶ ἐδημιούργησεν μίαν νέαν κατάστασιν πραγμάτων εἰς τὴν Βορειοελλαδικὴν ὕπαιθρον, ἡ ὁποία ἐπιτρέπει εἰς τοὺς ἀγροτας νὰ εἶναι αἰσιόδοξοι καὶ νὰ ἀτενίζουν μὲ ἐμπιστοσύνην καὶ βεβαιότητα πρὸς τὸ μέλλον.

Τριακόσια εἴκοσι τέσσερα ἐν συνόλῳ ἔργα ἐπραγματοποιήθησαν, ἐξετελέσθησαν ἢ ἐκτελοῦνται κατὰ τὸ διάστημα τῆς ὑπουργίας τοῦ κ. Παπαρρηγοπούλου εἰς τὴν ὕπαιθρον τῆς Βορείου 'Ελλάδος καὶ ἑκατομμύρια δραχμῶν ἀπερροφήθησαν εἰς αὐτά. Χιλιάδες δὲ στρέμματα εὐφόρου γῆς ἀπεκαλύφθησαν καὶ ἀπεδόθησαν εἰς τὴν καλλιέργειαν ἢ ἀξιοποιήθησαν διὰ τῶν ἐκτελεσθέντων ἔργων ἀρδεύσεως καὶ ἀντιπλημμυρικῶν τοιούτων πρὸς γενικὴν χαρὰν καὶ ἱκανοποίησιν τῶν πτωχῶν ἀγροτῶν μας.

Ἄκρως ἱκανοποιητικὴ διὰ τὸν κ. ὑπουργὸν ὑπῆρξεν ἡ ἀπάντησις τὴν ὁποίαν ἔδωσαν πρὸς αὐτὸν οἱ κάτοικοι πλείστων κοινοτήτων τῶν νομῶν Δράμας καὶ Σερρῶν, ὅταν ὁ κ. 'Υπουργὸς τοὺς ἠρώτησεν περὶ τὰ ζητήματά των: «Εὐχαριστοῦμεν τὴν Κυβέρνησιν καὶ ὑμᾶς προσωπικῶς κύριε ὑπουργὲ διὰ τὰ ὅσα ὑπὲρ ἡμῶν πράξατε. Σᾶς εἴμεθα εὐγνώμονες ἐκ βάθους καρδίας. Ὅλα τὰ ζητήματά μας ἱκανοποιήθησαν καὶ ἐπελύθησαν. Δέν ἔλομεν τίποτε».

Τὴν ἀπάντησιν αὐτὴν ὡριμένων κοινοτήτων τῶν νομῶν Δράμας καὶ Σερρῶν λίαν συνόμως θὰ δώσουν πρὸς τὸν Πρωθυπουργὸν κ. Καραμανλῆν καὶ πρὸς τὸν ἐκπρόσωπόν του ἐν Βορείῳ 'Ελλάδι ὑπουργὸν κ. Παπαρρηγόπουλον καὶ ἄλλες, διὰ νὰ μὴ εἴπω ὅλες, οἱ πόλεις καὶ κοινότητες τῆς Βορείου 'Ελλάδος.

Π. Πασχαλινόπουλος

ΠΩΛΕΙΤΑΙ ὁλόκληρος ἡ σειρὰ τῆς ἐγκυκλοπαιδείας «ΗΛΙΟΣ» μὲ ὀκτὼ τόμους δερματοχρυσοδέτους. Πληροφορίαι παρ' ἡμῖν.

ΕΝΟΙΚΙΑΖΕΤΑΙ δωμάτιον δι' ἐργένην μὲ χρῆσιν λουτροῦ Πληροφορίαι ἀπὸ πρωΐας μέχρι τῆς 3ης ἀπογευματινῆς "Αστιγγος 69 Α' ὄροφος.

ΤΡΕΞΑΤΕ
ΠΡΙΝ ΕΞΑΝΤΛΗΘΟΥΝ
ΚΟΣΤΟΥΜΙΑ Δρχ. 250—300
ΚΑΠΑΡΔΙΝΕΣ » 200—250
ΣΑΚΚΑΚΙΑ » 100—150
Γεροκωστοπούλου 33

ΣΧΟΛΗ ΟΔΗΓΩΝ ΑΥΤΟΚΙΝΗΤΩΝ

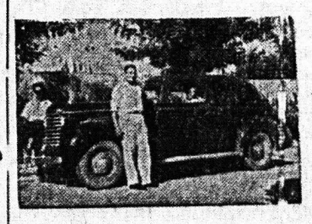

Ληγούσης λίαν προσεχῶς τῆς ἐκδόσεως διπλωμάτων ἀναλαμβάνω τὴν ἐκπαίδευσιν ὁδηγῶν αὐτοκινήτων ἀπὸ 22—35 ἐτῶν, κατόπιν διαταγῆς τοῦ ὑπουργείου Συγκοινωνιῶν διὰ διπλώματος ἐπαγγελματικοῦ. Ἐπίσης ἀναλαμβάνω τὴν ἐκμάθησιν ὁδηγῶν αὐτοκινήτων διὰ κυρίους καὶ κυρίδας ἐρασιτεχνικῶς.

ΔΙΟΝ. ΜΠΑΛΑΣΚΕΡΗΣ
Πλατ. Γεωργίου Α' καφενεῖον «Κέντρον» τηλ. 23—74

ΕΛΑΙΟΔΙΑΧΩΡΙΣΤΗΡΕΣ
ΠΙΕΡΑΛΙΖΙ - ΙΤΑΛΙΑΣ

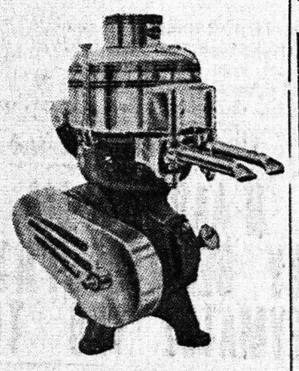

ΟΙ ΑΝΩΤΕΡΟΙ ΟΛΩΝ
Εἰς δύο μεγέθη μεγάλης ἀποδόσεως. Μεγάλαι Εὐκολίαι Πληρωμῆς.
Ε. Κ. ΔΗ ΜΑΚΟΠΟΥΛΟΣ
Μαιζῶνος 89—Τηλ. 33—72

ΠΑΤΡΑΪΚΟΝ ΩΔΕΙΟΝ
ΠΑΡΑΡΤΗΜΑ ΕΘΝΙΚΟΥ
Διδάσκουν διακεκριμένοι καθηγηταὶ εἰς τὰς σχολὰς πιάνου-βιολιοῦ, μονωδίας, ἀκκορντεὸν, Βυζαντινῆς Ἐκκλησιαστικῆς, Σχολῆς καθηγητῶν ὠδικῆς, ἐνοργανώσεως κ.λ.π.
Τηλέφωνον 43—93
Πληροφορίαι Γερμανοῦ 18.

ΤΟ ΟΔΟΝΤΙΑΤΡΕΙΟΝ
ΓΕΩΡΓΙΟΥ ΜΑΡΑΣΛΗ
Μετεφέρθη ἐπὶ τῆς ὁδοῦ Πατρέως 77
(παραπλεύρως Νομαρχίας)

ΑΓΓΛΙΚΑ-ΓΑΛΛΙΚΑ
Παραδίδονται μαθήματα ἀγγλικῆς καὶ γαλλικῆς ΚΑΤ' ΟΙΚΟΝ, παρὰ πεπειραμένης διδασκαλίσσης δι' ἑκαστον μάθημα. Εἰδικὸν σύστημα δι' ἄρχαρίους. Πληροφορίαι παρ' ἡμῖν.

ΛΑΧΕΙΟ ΣΥΝΤΑΚΤΩΝ
δὲν πρόκειται νὰ φτωχήνης περισσότερον, ἐὰν ὅμως κερδίσης ὅπως σοῦ εὐχόμεθα, λύεις τὸ οἰκονομικόν σου πρόβλημα.
ΠΡΑΚΤΟΡΕΙΟΝ ΛΑΧΕΙΩΝ ΜΑΝΩΛΑΔΟΣ

ΟΤΑΝ ΟΙ ΣΟΥΗΔΟΙ ΔΙΔΟΥΝ ΕΝΤΥΠΩΣΙΝ ΒΡΕΤΑΝΩΝ
Χαριτωμένον ἐπεισόδιον εἰς ὁδὸν 'Αγίου Νικολάου.

Αἰσθήματα περιφρονήσεως ἔναντι τῶν "Αγγλων πλημμυρίζουν τοὺς διαφόρους Εὐρωπαϊκοὺς λαούς, ἂν κρίνη κανεὶς ἀπὸ τὰς παντοίας ἐκδηλώσεις καὶ τῶν ἐκ Πατρῶν διερχομένων τουριστῶν. "Ενα χαρακτηριστικὸν χαριτωμένον ἐπεισόδιον ἐσημειώθη χθὲς εἰς τὴν ὁδὸν 'Αγίου Νικολάου. Ὁμὰς Σουηδῶν περιηγητῶν συνωστίζετο ἔμπροσθεν τῆς βιτρίνας ἑνὸς καταστήματος, ὅταν ἕνας μικρὸς, ἤρχισε νὰ φωνάζη δείχνοντας τους πρὸς τοὺς διερχομένους.

«"Αγγλοι, "Αγγλοι, εἶναι "Αγγλοι».

Καὶ οἱ περιηγηταὶ, οἱ ὁποῖοι δὲν ἦσαν "Αγγλοι ἀλλὰ Σουηδοί ἔσπευσαν μὲ τὴν διακρίνουσαν τοὺς βορείους λαοὺς ψυχραιμίαν νὰ παράσχουν, γελῶντες, τὴν διαβεβαίωσιν, ὅτι πατρὶς των ἦτο ἡ Σουηδία καὶ ὅτι βαθύτατα ἐλυποῦντο διότι ἔστω καὶ . . . ὀπτικῶς ἔδιδον τὴν ἐντύπωσιν Βρετανῶν. Τὸ ἀποτέλεσμα ἦτο νὰ γίνουν οἱ Σουηδοὶ ἀντικείμενον θερμῶν ἐκδηλώσεων.

ΠΩΛΕΙΤΑΙ εἰς τιμὴν εὐκαιρίας οἰκόπεδον 500 πήχεων μὲ 12 μέτρα πρόσοψιν ὁλικῶς ἢ καὶ κεχωρισμένως, ἀνατολικὸν πλησίον 'Αγ. Διονυσίου 'Ομοίως ἕτερα δύο οἰκόπεδα πλησίον Μαράτου. Πληροφορίαι: 'Αγ.'Ανδρέου 136, καφενεῖον 'Ηλία Ρένεση.

ΠΩΛΕΙΤΑΙ μοτοσακὸ μάρκας «Μοσκουΐτο» ἰταλικῆς προελεύσεως εἰς τιμὴν εὐκαιρίας Πληροφορίαι κτηματομεσιτικὸν γραφεῖον κ. 'Αλ. Μπίκου Κανακάρη 179 τηλ 20—81.

ΕΝΟΙΚΙΑΖΕΤΑΙ δωμάτιον δι' ἐργένην. Πληροφορίαι Κωνσταντινουπόλεως 54 β'.

ΜΙΚΡΟΒΙΟΛΟΓΙΚΑ ΚΑΙ ΒΙΟΧΗΜΙΚΑ ΕΡΓΑΣΤΗΡΙΑ
ΜΙΧΑΗΛ ΛΑΓΟΥΜΙΝΤΖΗ
Ἰατροῦ Μικροβιολόγου ἐκπαιδευθέντος ἐν 'Αμερικῇ
Διευθυντὴς τοῦ Μικροβιολογικοῦ 'Εργαστηρίου τοῦ Δημ. Νοσοκομείου Πατρῶν
ΕΡΜΟΥ 46 — Τηλέφ. 20—37

ΚΑΘΑΡΙΣΤΗΡΙΟΝ - ΒΑΦΕΙΟΝ - ΣΙΔΗΡΩΤΗΡΙΟΝ
'ΑΠΑΡΑΜΙΛΛΟΝ,
ΗΛΙΟΠΟΥΛΟΣ & ΒΑΣΙΛΟΠΟΥΛΟΣ
ΤΗΛΕΦ. 38—90 καὶ 42—04
ΕΥΧΕΤΑΙ ΕΙΣ ΤΟΥΣ ΠΕΛΑΤΑΣ ΤΟΥ ΕΥΤΥΧΙΣΜΕΝΟ ΤΟ 1957

Εἰς ἐκπλήρωσιν στοιχειωδῶν ὑποχρεώσεων

ΕΡΓΑ ΠΟΥ ΕΠΡΕΠΕ ΝΑ ΕΧΟΥΝ ΕΚΤΕΛΕΣΘΗ ΑΠΟ ΜΑΚΡΟΥ ΠΡΟΑΓΓΕΛΛΟΝΤΑΙ ΩΣ "ΠΡΟΓΡΑΜΜΑ ΤΟΥ 1957,,

Μετασχηματισταὶ τῆς ΔΕΗ ἐγκατεστημένοι εἰς τὴν περιοχὴν τοῦ Γλαύκου, ξυλώνονται διὰ νὰ μεταφερθοῦν εἰς χωρία ἐκτὸς τοῦ προνομίου.

'Επεκτάσεις μὲ πεπαλαιωμένον δίκτυον ;

'Ως καταπληκτικὸν ἐξαγγέλλει τὸ ὀκτασέλιδον τὸ πρόγραμα τοῦ Γλαύκου διὰ τὸ 1957. Καὶ εἶναι ὄντως καταπληκτικόν, ἂν ληφθῇ ὑπ' ὄψει ὅτι δι' αὐτοῦ, διὰ μίαν ἀκόμη φορὰν, ὁ κ. Δήμαρχος ὑπόσχεται νὰ πραγματοποιήσῃ ὅ,τι ἀκριβῶς θὰ ἔπρεπε νὰ ἔχῃ πραγματοποιηθῆ ἀπὸ ἐτῶν, διὰ νὰ ἔχουν ἀποφευχθῆ αἱ ζημίαι καὶ αἱ ταλαιπωρίαι τῶν πελατῶν τῆς ἑταιρίας. Μία ἀτελεύτητος σειρὰ «θὰ, «θὰ», «θὰ» στολίζει τὰς πομπώδεις δηλώσεις τοῦ κ. ἀντιπροέδρου διὰ νὰ ἀπομείνῃ τελικῶς ὡς οὐσία, ὅτι ἡ ἁπλῆ ἠλεκτροδότησις τῶν Πατρῶν καὶ τῆς ἀγροτικῆς περιοχῆς εἰς τάσιν κανονικὴν θὰ ἐπιδιωχθῆ κατὰ στάδια καὶ ἔτη.

'Αλλὰ ἐρωτᾶται: Εἶναι ἀνεκτὸν στοιχειώδη ἔργα, τὰ ὁποῖα θὰ ἔπρεπε νὰ ἔχουν συντελεσθῆ ἀπὸ μακροῦ, νὰ παρουσιάζωνται ὡς προγράμματα διὰ τὰ ὁποῖα θὰ πρέπει νὰ συγχαρῶμεν τοὺς μελετητὰς των; Πολὺ λογικὴ ἀναμφισβητήτως ἡ προσπάθεια ἀλλὰ πολὺ ἀπέχει ἀπὸ τοῦ νὰ εἶναι πρόγραμμα.

Εἶναι πρόγραμμα, κύριοι, ἡ τοποθέτησις μερικῶν ὑποσταθμῶν καὶ μετασχηματιστῶν; Καὶ τί θὰ πρέπει ἄραγε νὰ σκεφθοῦν οἱ πελᾶται τοῦ Γλαύκου, ὅταν τοὺς πληροφορήσωμεν, ὅτι ἐνῶ ὁ Γλαύκος σχεδιάζει νὰ τοποθετήση ὑποσταθμοὺς καὶ μετασχηματιστὰς, πλεῖστοι ἄλλοι μετασχηματισταὶ ἐγκατεστημένοι ἤδη εἰς τὸ προνόμιόν του ὑπὸ τῆς ΔΕΗ ξηλώνονται, ἀπὸ ἑβδομάδος, διὰ νὰ μεταφερθοῦν εἰς ἄλλας περιοχὰς ὅπου ἡ ΔΕΗ ἔχει ἀρχίση τὰς ἐπεκτάσεις της, δηλαδὴ τὴν 'Αχαΐαν κλπ; Τί θὰ πρέπει νὰ σκεφθοῦν οἱ πελᾶται τοῦ Γλαύκου ὅταν τοὺς πληροφορήσωμεν, ὅτι ὁ Γλαῦκος ἀδυνατεῖ νὰ χρησιμοποιήση τοὺς ὑποσταθμοὺς καὶ τοὺς μετασχηματιστὰς αὐτοὺς, διότι τὸ δίκτυόν του εἶναι πεπαλαιωμένον.

Καὶ τελικῶς ἂς ἐπιτραπῇ εἰς ἡμᾶς καὶ τὸ ἐρώτημα: Εἶναι ἀληθὲς ὅτι τὰ δίκτυα ποὺ θὰ τοποθετηθοῦν εἰς τὰ χωρία ποὺ ἀναφέρε ὁ κατάλογος τοῦ «προγράμματος» εἶναι τὰ δίκτυα ποὺ ξηλώνονται ἀπὸ τὴν ΔΕΗ ὡς ἄχρηστα εἰς τὴν περιοχὴν Βραχνεΐκων, Καμινίων καὶ Τσουκαλεΐκων; Εἶναι δηλαδὴ ἀληθὲς ὅτι ἡ ἐπέκτασις τοῦ δικτύου εἰς τὰς περιοχὰς ποὺ ἀναμένουν εἰσέτι θὰ γίνῃ καὶ πάλιν μὲ δίκτυον πεπαλαιωμένον;

Εὐχόμεθα νὰ μὴ εἶναι βάσιμοι οἱ φόβοι μας καὶ πλέον αὐτοῦ νὰ διαψευσθῶμεν ἐντὸς τῆς ἡμέρας.

Η ΠΡΟΟΔΟΣ "ΓΛΑΥΚΟΥ,, ΚΑΙ ΔΕΗ

(Συνέχεια ἐκ τῆς 3ης σελίδος)

γει ἡ πικρὰ ἀλήθεια ὅτι ἀναλογικῶς ἔχει καταντήσει τρέμουσα πυγολαμπίς.

Η ΟΜΟΛΟΓΙΑ

Εἰς ἄλλην στήλην τοῦ ὀκτασελίδου ὑπάρχει ἀφεύκτως ἡ κωμικοτραγικὴ ὁμολογία! 'Αναγνωρίζουν ὁ Δῆμος καὶ ὁ «Γλαῦκος» ὅτι «ἐπειδὴ τελευταίως αἱ ἀνάγκαι τῆς πόλεως ἔχουν πολὺ αὐξηθῆ ἡ ἑταιρία τὴν ἀναγκαιοῦσαν συμπληρωματικὴν ποσότητα ἠλεκτρικῆς ἐνεργείας τὴν ἀγοράζει ἀπὸ τὴν ΔΕΗ». Καὶ ἐρωτᾶται: Αὐτὴ ἡ ἀγορὰ ρεύματος καὶ ἡ μεγάλη ζήτησις, δὲν εἶναι τρανὴ ἀπόδειξις τοῦ ὅτι ὁ «Γλαῦκος» δὲν δύναται πλέον νὰ ἀνταποκριθῆ εἰς τὰς ἀνάγκας τῆς πόλεως; 'Εὰν ὄχι κύριοι τοῦ «Γλαύκου», εἰς ποῖα ἐπιχειρήματα στηρίζεσθε, τὴν ἀνεξαρτησίαν τῆς ἑταιρίας ἐπιδιώκοντες; Μήπως εἰς τὴν ὑψηλὴν τιμὴν τοῦ ρεύματος τῶν 2,50 καὶ 3 δραχμῶν; 'Εὰν ὄχι καὶ ἐὰν τὴν μείωσιν τῆς τιμῆς τῆς ἠλεκτρικῆς ἐνεργείας ἐσχεδιάζατε, διατὶ δὲν τὸ πράττετε; Δὲν διετυμπανίσατε κατὰ κόρον, ὅτι, ὅταν ἡ ΔΕΗ σᾶς χορηγήσει τὸ μειωμένον τιμολόγιον τοῦ «Πίνακος Β», θὰ ἐσπεύδατε καὶ εἰς τὴν μείωσιν τοῦ τιμολογίου τοῦ Γλαύκου»; Τοιαύτην ὑπόσχεσιν δὲν ἐδώσατε, ὅλως προσφάτως, εἰς τὸ Διοικητικὸν Συμβούλιον τῆς 'Ομοσπονδίας 'Εταγγελματοβιοτεχνῶν, τὴν τόσην, ἡ ὁποία περισσότερον παντὸς ἄλλου πλήσσεται ἀπὸ τὸ ὑψηλὸν τιμολόγιόν σας, μὲ τὰ ἐνοίκια γνώμονος, μὲ τὴν δὶς καὶ τρὶς καταβληθεῖσαν, ὅτι δὲν κάνωμεν λάθος, «ἐγγύησιν», μὲ τὴν μειωμένην τάσιν τὸ κάψιμο μοτὲρ καὶ ἄλλα, ὧν οὐκ ἔστιν ἀριθμὸς ;

'Ημεῖς δὲν σᾶς προτρέπομεν εἰς τὴν μείωσιν τοῦ τιμολογίου. Διότι γνωρίζομεν, ὅτως καὶ σεῖς, ὅτι μείωσιν τῆς τιμῆς εἶναι ἀδύνατον νὰ δώσετε, ὅσον καὶ ἂν τὸ ἐπιθυμεῖτε.

Μείωσις τῆς τιμῆς τοῦ ρεύματος δὲν θὰ ἐπέλθη ΠΟΤΕ διότι τοῦτο θὰ ἐσήμαινε τεραιτέρω οἰκονομικὴν ἐξαθλίωσιν τοῦ «Γλαύκου». 'Αρκεῖ ἐπὶ πρὸς τοῦτο νὰ σᾶς ὑπενθυμίσωμεν, ὅτι διὰ νὰ ἐπιτύχετε αὔξησιν τῆς καταναλώσεως θὰ πρέπει 1) νὰ ἐπισκευασθῆ τὸ δίκτυον, πρᾶγμα ποὺ σημαίνει δαπάνην 10.000.000 δραχμῶν, ἔναντι 3—4 μόνον ἑκατομμυρίων, ποὺ διαθέτετε καὶ κατασπαταλᾶτε εἰς ἐμβαλωματισμοὺς καὶ 2) νὰ εἶναι καὶ οἱ καταναλωταὶ εἰς θέσιν νὰ πληρώνουν τὶς 2.500—3000 ποὺ ζητοῦνται διὰ τὴν ἐγκατάστασιν «03» ἔναντι μηδὲν εἰς τὴν ΔΕΗ καὶ εἰς τιμὴν οὐχὶ βεβαίως ἐπηυξημένην μὲ τὰ ἐνοίκια γνωμόνων, ἢ μὲ τὶς γραμμὲς συνδέσεως, αἱ ὁποῖαι, ἐνῶ γίνονται μὲ ἔξοδα τῶν πελατῶν ἀνήκουν καὶ αὐταὶ εἰς τὴν ἰδιοκτησίαν τοῦ «Γλαύκου», ποὺ «τρέφει τοὺς ἵππους του μὲ κρέας ἀνθρώπινον», ἢ ἐξακολουθεῖ νὰ εἶναι «ἀφηνιασμένος ἵππος στὰ ἀφρισμένα κύματα τῆς θαλάσσης ποὺ δὲν γνωρίζει χαλινόν». ὅπως ἡ μυθολογία τοῦ «Γλαύκου» ἀναφέρη, ἀλλὰ καὶ αὐτὸ τοῦτο τὸ ὀκτασέλιδον καὶ οἱ ἐμπνευσταί του διὰ τῶν ἐνεργειῶν των ἀποδεικνύουν. Καὶ ἄπει δὴ ἡ μυθολογία καὶ ὡς «δαίμονα» θέλει τὸν «Γλαῦκον», ὅπως καὶ πάλιν τὸ ὀκτασέλιδον μᾶς πληροφορεῖ, «δαίμονα ὁ ὁποῖος πλαναται ἀπὸ βράχον εἰς βράχον, θρηνοῦντα τὴν ...ἀθανασίαν του, (ὁ δικός μας θέλει τὴν ἀνεξαρτησίαν του), εἶναι καιρὸς πλέον νὰ φροντισωμεν καὶ διὰ τὴν προστασίαν μας ἀπὸ τὴν ...στοργὴν καὶ τὸ δαιμόνιον ἐνδιαφέρον τῆς ἑταιρίας, πρὶν καὶ τὰς ἰδικάς μας σάρκας χρησιμοποιήση εἰς τὰς τουρμπίνας της, διὰ νὰ κινηθοῦν.

ΤΟ ΜΕΛΛΟΝ ΤΗΣ ΠΟΛΕΩΣ

"Οταν ὁ πρόεδρος τοῦ 'Εργατικοῦ Κέντρου κ. Γερ. Κουλουμπῆς, εἶχε ζητήσει ἀπὸ τὸν κ. Παπαληγούραν «νὰ ἀφίση τὸν «Γλαῦκον» ἀνεξάρτητον, διότι αὐτὸ συνέφερε τὴν πόλιν», διότι αὐτὴ δυστυχῶς ἡ ἐντύπωσις εἶχε δημιουργηθῆ ἐντέχνως εἰς ὁλόκληρον τὴν πόλιν ὁ κ. ὑπουργὸς ἔδωσε μίαν ἀπάντησιν, τὴν ὁποίαν ὅλοι οἱ ἁρμόδιοι θὰ ἔπρεπε νὰ ἔχουν προσέξη: «'Εσεῖς ἐνδιαφερεσθε, εἶπεν ὁ κ. Παπαληγουρας, διὰ τὸ παρον, ἀν καὶ ἐσφαλμένως, ἀλλὰ ἐγὼ εἶμαι ὑποχρεωμενος νὰ ἐνδιαφερθῶ καὶ διὰ τὸ μέλλον των Πατρῶν Καμμία πρόοδος δὲν εἶναι δυνατὸν νὰ ἐπέλθη, οὔτε καὶ ἡ ἐκβιομηχάνισις τῆς πόλεως καὶ ἡ ἀπορρόφησις τῶν ἀνέργων της νὰ ἐπιτευχθῆ, ἐὰν δὲν ἐξασφαλίσετε ἄφθονον καὶ εὐθηνὴν ἠλεκτρικὴν ἐνέργειαν»

'Η ἀπάντησις ὑπῆρξε τὸ γνωστὸν ἐκεῖνο «ὀχι» καὶ ὀλίγον ἀργότερον ἡ Βουλὴ ἐψήφιζε ἕνα νόμον παρατείνοντα τὸν βίον τῆς ἑταιρίας.

'Αναγράφεται εἰς τὸ ὀκτασέλιδον, ὅτι ἡ ἄποψις ὑπεστηρίχθη ἀπὸ κάθε πτέρυγα τῆς 'Εθνικῆς μας 'Αντιπροσωπείας. 'Αποκρύπτεται ὅμως, ἴσως διότι ἀγνοεῖται τὸ ὅτι ΟΥΔΕΙΣ βουλευτὴς τῶν Πατρῶν ἐπίστευσεν εἰς ὅσα τότε ἠκούσθησαν εἰς τὴν Βουλὴν, ἀποκρύπτεται ὅτι ΟΥΔΕΙΣ βουλευτὴς πιστεύει καὶ σήμερον ἢ συμμερίζεται τὴν ἀκολουθουμένην ὑπὸ τοῦ «Γλαύκου» πολιτικὴν τῆς κωμικῆς ἀνεξαρτησίας καὶ ἀκόμη ὅτι οἱ ἀξιολογώτεροι παράγοντες τῆς πόλεως αὐτῆς καθημερινῶς βροντοφωνοῦν εἰς τὸν κ. Δήμαρχον, τὸν Μόνον ὑπερασπιστὴν τῆς ἐγωϊστικῆς θεωρίας, ὅτι ἐσφαλμένη εἶναι ἡ ὁδὸς τὴν ὁποίαν περιέργως ἀκολουθεῖ.

Η ΕΚΤΕΛΕΣΙΣ ΕΡΓΩΝ

Ἐλέχθη ὅτι ὁ κ. Ροῦφος θὰ εἶχε προσωπικὸν κέρδος, ἂν ἐδέχετο τὴν ἀπαλλοτρίωσιν καὶ διὰ τῆς ἀποζημιώσεως ἐξετέλει ἔργα δημοτικά. Εἶναι τοῦτο ἀληθὲς. 'Η ἐμμονή του τὸν βλάπτει δημοτικῶς, 'Αλλὰ περὶ ἑνὸς πράγματος ἂς μὴ ὑπάρχη ἀμφιβολία: "Οτι ἡ ἀπαλλοτρίωσις θὰ πραγματοποιηθῆ καὶ ὅτι τὸ μέγα θέμα ποὺ πρέπει νὰ ἀπασχολῆ τὴν πόλιν εἶναι τὸ ποῖος καὶ πῶς τὰ χρήματα αὐτὰ τῆς ἀποζημιώσεως θὰ χρησιμοποιηθοῦν κατὰ τὸν ἐπωφελέστερον τρόπον.

'Ο κ. Δήμαρχος ἀποβλέπει εἰς τὸ ἀπώτερον συμφέρον τῆς πόλεως, 'Αγαθή του ἡ πρόθεσις, ἀλλὰ πλαναται καὶ ὅτσν ἡ ἀνάνηψις θὰ ἔχη ἐπέλθη, θὰ εἶναι ἀργὰ καὶ ἡ ἀποζημίωσις ὁπωσδήποτε κατωτέρα τῆς σήμερον προσδοκωμένης,

Καμπαρδίνες, Φορέματα, Κοστούμια
Γίνονται ὁλοκάθαρα μὲ τὸ στεγνὸ καθάρισμα ποὺ γίνεται στὸ καθαριστήριον
ΘΕΟΧΑΡΗ
ΟΔΟΣ ΚΟΡΙΝΘΟΥ 315
ποὺ διαθέτει πρὸς τοῦτο εἰδικὰ μηχανήματα καὶ εἰδικοὺς τεχνίτας. ΤΗΛΕΦ. 36—59

Α)Η Γ. ΠΟΤΑΜΙ