ὡς ἀναφέρει τηλέγραφος ἐκ Λονδίνου ἀπατῶσα τὸν σύζυγόν της. Δοθέντος ὅμως ὅτι συνελήφθη, ἔστω κατὰ τοὺς κακεντρεχεῖς «γυμνὴ μετὰ γυμνοῦ καὶ μόνη μετὰ μόνου, ὥστε νὰ ἐμπίπτῃ πλήρως εἰς τὰς περὶ διαζυγίου διατάξεις τοῦ Ρωμαϊκοῦ Δικαίου, καθίσταται εὐνόητον, ὅτι ἡ κ. Λόϋντ οὔτε μὲ τὸ ὑπουργεῖον Ἐξωτερικῶν ἠδύνατο νὰ συζήσῃ, ἀλλ' οὔτε καὶ μὲ ἐκεῖνο τῶν Ἐσωτερικῶν.... ἀπὸ τὰ ὁποῖα, ἐμπράκτως μάλιστα· ἐφρόντισε νὰ ἀπαλλαγῇ.

—*—

ΜΕ ΑΥΣΤΗΡΟΤΗΤΑ

Δυστυχῶς παρ' ὅλας τὰς ἀστυνομικὰς ἀπαγορεύσεις, τὰ βαρελότα καὶ αἱ κροτίδες, ἔθιμον τοῦ Πάσχα, ἐπροξένησαν καὶ ἐφέτος ἀρκετὰ θύματα. Τὸ γεγονὸς ὀφείλεται εἰς τὸ ὅτι εἰς πλείστας ἐπαρχιακὰς πόλεις, ἡ ἐμπορία τῶν ἐκρηκτικῶν ὑλῶν ἀφέθη ἀνεξέλεγκτος, τὰ δὲ κατασκευαζόμενα χαλκούνια· βαρελότα καὶ κροτίδες· ἐπωλοῦντο ἀδιακρίτως εἰς μεγάλους καὶ μικροὺς· Εἰς τὸ μέλλον ὁ ἔλεγχος θὰ πρέπει νὰ εἶναι αὐστηρότατος.

—*—

Η ΜΕΤΑΝΑΣΤΕΥΣΙΣ

Οὔτως ἢ ἄλλως, ἡ χώραμας δὲν δύναται νὰ ἀποφύγῃ τὴν πληγὴν τῆς μεταναστεύσεως, λόγῳ τῆς ὑπαρχούσης μεγάλης ἀνεργίας. "Ηδη τὸ Λουξεμβοῦργον καὶ ἡ ΔυτικὴΓερμανία, ἐπιτρέπουν τὴν μετανάστευσιν Ἑλλήνων ἐργατῶν. Ἐπειδὴ πρόκειται περὶ χωρῶν ἀνεπτυγμένων, ἐχουσῶν ἀνάγκην περισσοτέρου ἄρρενος πληθυσμοῦ, καλὸν θὰ ἦτο νὰ γίνεται κάποια ἐπιλογὴ εἰς τοὺς ἐπιθυμοῦντας νὰ ἐργασθοῦν εἰς αὐτάς, τοῦτο διότι εἰς τὸ παρελθὸν καὶ ἰδίως κατὰ τὴν κατοχὴν· μετηνάστευσαν ἐκεῖ πολλὰ στοιχεῖα τὰ ὁποῖα ἐδυσφήμησαν τὴν χώρα μας· καθὸ ἐπιδοθέντα εἰς ὅλως ὑπόπτους ἐπιχειρήσεις. Ἄλλωστε πρέπει νὰ ἐπιτευχθῇ ὅπως οἱ ἐγκαθιστάμενοι εἰς τὰς ἐν λόγῳ χώρας Ἕλληνες, ἀποτελέσουν κήρυκας τῆς ὡραιότητος τῆς Ἑλλάδος, διὰ τὴν τόνωσιν τοῦ τουρισμοῦ της.

—*—

ΤΟ ΤΑΧΥΤΕΡΟΝ

Τὸ ὑπουργεῖον Γεωργίας συνεκρότησε τὴν ἐπιτροπὴν ἀποζημιώσεως τῶν παγοπλήκτων. Πάντως αἱ ἐπιτροπαὶ καθορισμοῦ τῶν ζημιῶν πρέπει νὰ συγκροτηθοῦν τὸ ταχύτερον καὶ νὰ προβοῦν εἰς τὴν διαπίστωσιν τῶν ζημιῶν αἵτινες ἐπροξενήθησαν εἰς τὰς σταφιδαμπέλους προσφάτως ἐκ τοῦ παγετοῦ, διὰ νὰ μὴ χρονίσῃ τὸ ζήτημα τῆς καταβολῆς τῶν ἀποζημιώσεων εἰς τοὺς πληγέντας, ὡς συνήθως εἰς τὸ παρελθὸν ἐγένετο.

—*—

ΝΑ ΕΚΛΕΙΨΟΥΝ

Κατὰ τὰς ἡμέρας τοῦ Πάσχα ἡ κίνησις εἰς τὴν πόλιν μας ὑπῆρξεν ἐντονωτάτη, ἐξεπέρασε δὲ κάθε προηγουμένην. Τοῦτο ὅμως δημιουργεῖ καὶ ὑποχρεώσεις, ἰδίως ὅπως ἡ παραμονὴ τῶν ξένων εἰς Πάτρας, ἱκανοποιεῖ αὐτοὺς ἀπὸ πάσης πλευρᾶς ξεναγήσεως καὶ τιμῶν. Εὐτυχῶς ἐλάχιστα παράπονα ἠκούσθησαν· ἀλλὰ καὶ αὐτὰ πρέπει μελλοντικῶς νὰ ἐκλείψουν· ἂν θέλωμεν ἡ πόλις νὰ προσελκύῃ συνεχῶς περισσοτέρους ἐπισκέπτας.

⁂

ΠΑΛΗΟΣΙΔΕΡΑ

Ἐπειδὴ ἡ περιουσία τοῦ «Γλαύκου» εἶναι περιουσία τοῦ Δήμου καὶ ἡμεῖς δημόται δικαιοῦμεθα νὰ ἐρωτήσωμεν: Εἶναι, ἢ δὲν εἶναι ἀληθὲς, ὅτι μία ἀπὸ τὰς τέσσαρας γεννήτριας τοῦ ὑδροηλεκτρικοῦ ἐργοστασίου ἐκάη πρὸ ὀλίγων ἡμερῶν, διότι ἐδέχθη ὑπερβολικὸν φορτίον, ὅταν ἡ χορήγησις ρεύματος ὑπὸ τῆς ΔΕΗ διεκόπη ἐπ' ὀλίγον; Ἂν ναί, ποῖοι εὐθύνεται διότι δὲν εἶχε ληφθῆ πρόνοια ὥστε ἡ ὑπερφόρτωσις νὰ γίνεται εἰς τὰς περιπτώσεις αὐτὰς χωρὶς νὰ προκαλοῦνται ζημίαι; Ποῖος τέλος πάντων φροντίζει ὥστε νὰ μὴ μετατραπῇ ὁ «Γλαῦκος» εἰς «παληοσίδερα» ὡς προέβλεψεν ἐσχάτως δημοτικὸς σύμβουλος;

⁂

ΦΩΤΟΓΡΑΦΙΚΩΣ

Ἔχομεν τὴν πληροφορίαν ἀνεξακρίβωτον μέχρι στιγμῆς ὅτι Βρετανοὶ περιηγηταὶ μετὰ ἐξ τῶν ὁποίων καὶ τινες ἀντιπρόσωποι ἐφημερίδων τοῦ Λονδίνου ἐπισκεπτόμενοι κατ' αὐτὰς τὴν πόλιν μας, θὰ προσπαθήσουν νὰ ἀποθανατίσουν διὰ τῶν φωτογραφικῶν των μηχανῶν ὁκηνὰς καθ' ἃς «Ἕλληνες πολῖται θὰ ἀποδοκιμάζουν Βρετανοὺς περιηγητάς». Σκοπὸς των εἶναι προφανῶς ἡ δυσφήμησις τῆς Ἑλλάδος. Ἂς τὸ ἔχουν λοιπὸν ὑπ' ὄψει των ὅσοι πρόκειται νὰ ἔλθουν εἰς ἐπαφὴν μὲ τοὺς κυρίους αὐτοὺς καὶ ἂς πράξουν ὅ,τι νομίζουν ὠφέλιμον διὰ τὰ ἀποτυχὴ τὸ ἄτιμον σχέδιον τῶν Βρετανῶν πρακτόρων.

⁂

ΤΟ ΣΥΝΑΛΛΑΓΜΑ

Ἕνας ξένος περιηγητὴς ἐταλαιπωρήθη πρὸ ἡμερῶν, ὅταν, ζητήσας ἓν εἰσιτήριον ἵνα ἀναχωρήσῃ δι' Ἀρχαίαν Ὀλυμπίαν καὶ προθυμοποιηθεὶς νὰ καταβάλῃ τὴν ἀξίαν του εἰς ξένον συνάλλαγμα, τοῦ ἐδόθη ἡ ἀπάντησις, ὅτι «αὐτὸ ἦτο ἀδύνατον, διότι τοιοῦτον τι, δὲν προβλέπει ὁ σχετικὸς κανονισμός». Καὶ ἐρωτᾶται· Ἀφοῦ αἱ Τράπεζαι κλείουν τὴν 2αν μ.μ. καὶ ἀφοῦ οὐδεὶς δύναται νὰ ἐξαργυρώσῃ ξένον συνάλλαγμα, τὸ ὁποῖον προφανῶς δὲν ἔχομεν ἀνάγκην, εἰς ὡρισμένας ὥρας δὲν θὰ ἦτο σκόπιμον νὰ ἐπιτραπῇ εἰς τὰ ταξιδιωτικὰ γραφεῖα καὶ τοὺς ΣΠΑΠ νὰ δέχωνται καὶ ξένα νομίσματα;

Μικρὰ νέα

Εἰς διάφορα σημεῖα τῆς πόλεως ἤρχισεν ἡ ἐμβαλωματικὴ ἐπισκευὴ τῶν ὁδῶν.

—Πολλοὶ πιστεύουν ὅμως ὅτι πρόκειται περὶ χρημάτων πού πᾶνε χαμένα δοθέντος ὅτι πρέπει νὰ καταστρωθῇ πρόγραμμα μονίμου, σταθερᾶς ἀποκαταστάσεως τοῦ ὁδικοῦ δικτύου.

—Πολυάριθμες ἐκδρομὲς ὠργανώθησαν καὶ χθὲς ὑπὸ ὁμάδων συμπολιτῶν, ο ἰόποῖοι ἐγκατέλειψαν τὴν πόλιν εἰς χείρας τῶν ἀφιχθέντων ἐξ ἄλλων περιοχῶν.

—Εἰς τοῦτο συμβάλλει καὶ τὸ χαμηλὸν εἰσιτήριον ὅλων σχεδὸν τῶν συγκοινωνιακῶν μέσων.

—Οἱ τελευταῖες βροχὲς ὑπῆρξαν εὐεργετικὲς, ἀλλὰ ὄχι καὶ ἀρκετές.

—Γι' αὐτὸ καὶ οἱ ἀγρότες παρακαλοῦν ὅπως ξαναβρέξῃ καὶ μάλιστα ἀρκετά.

—Ἂς σημειωθῇ ὅτι ἡ βροχὴ θὰ ἦτο τώρα πραγματικὸν θεῖον δῶρον, διότι πολλὲς καλλιέργειες κινδυνεύουν νὰ καταστραφοῦν.

—Οἱ κινηματογράφοι ἀρχίζουν τὶς προετοιμασίες διὰ τὴν θερινὴ περίοδο.

—Ἐφέτος θὰ ἔχωμεν δύο σινεμασκόπ: Ἕνα εἰς τὸ «Ζενίθ» καὶ ἕνα εἰς τὴν «Ἀλάμπρα».

—Προσπάθειαι καταβάλλονται, ὅπως ἐξασφαλισθοῦν καὶ ἀνάλογα φίλμ τοῦ εἴδους αὐτοῦ.

—Περὶ θεατρικῆς κινήσεως κατὰ τὸ θέρος καμμία πληροφορία δὲν ὑπάρχει ἀκόμη.

—Ἐννοεῖται ὅτι τὸ «Λυρικὸν» ἤδη φροντίζει νὰ ἀνταποκριθῇ ὅπως πάντοτε εἰς τὰς ἀπαιτήσεις τοῦ Πατραϊκοῦ κοινοῦ.

Τὸ χρονογράφημα τῆς Δευτέρας

ΚΑΙ ΠΑΕΙ ΣΟΪ ΤΟ ΒΑΣΙΛΕΙΟ

Τοῦ κ. Κώστα Σακκογιάννη

Ὁ κόσμος τὶς τελευταῖες ἡμέρες, ὁ διεθνὴς κουτσομπόλης κόσμος, ἀσχολεῖται περισσότερο κι' ἀπὸ τὸ Ἰορδανικὸ μετὴν περικεφαλαία ποὺ ἐφόρεσεν ὁ ἐντιμότατος ἐπὶ τῶν Ἐξωτερικῶν ὑπουργὸς τῆς Αὐτῆς Βρετανικῆς Μεγαλειότητος Σέλγουϊντ Λόϋδ. χάρις στὶς ἐπίμονες προσπάθειες, ποὺ ἀπὸ καιρὸ φαίνεται κατέβαλε ἡ ἀξιοπρεπεστάτη καὶ ὡραιοτάτη λαίδη του, γιὰ νὰ καταστήσῃ τὴν συζυγικήν των κοίτην εἰς κοίτην ἐλευθέρας ναυσιπλοΐας. Αὐτὸ βεβαίως δὲν εἶναι κάτι ποὺ ξενίζει τὸ Φόρειν Ὄφφις, κάτι ποὺ σκάρει τὴν ἀγγλικὴν ὑψηλὴ κοινωνίαν γιατί ἀποτελεῖ παράδοσιν ἡ ἀντιμετώπισις τῶν κοινῶν μετοξὺ συγγενῶν καὶ φίλων. Ἔπειτα αὐτὰ τὰ σημεῖα καὶ... τέρατα ποὺ φυτρώνουν εἰς τὰς «μετώπας» τῶν πολιτικῶν ἀνδρων τῆς μπατιρισάσης ἀριστικῶς Ἀγγλίας, ἔχουν βαθειὲς τὶς ρίζες, ὥστε νὰ δικαιολογῆται ἡ ἀνάπτυξίς των μέχρι τ' ἄστρα, μὲ τὰ ὁποῖα κατὰ τὸ σοφὸ γνωμικὸ πιάνουν.. κουβέντα.

Τὸ ἐτύχημα αὐτὸ, ἰδιωτικὴ ὑπόθεση δέβαια, δίνει τὴν εὐκαιρία σὲ συμπεράσματα θλιβερὰ μὲν ἀλλ' ἀναγκαῖα γιὰ τὸ μέλλον καὶ τῶν ὑ ολοίπων ὑπουργῶν καὶ ὑφυπουργῶν τῆς Συντηρητικῆς Κυβερνήσεως τοῦ Λονδίνου ἡ ὁποία ἀποδεικνύεται πολὺ ὀλιγώτερον συντηρητικὴ στὶς αὐστηρῶς οἰκογενειακὰς της ὑποθέσεις. Ὁ μακαρίᾳ τῇ πρωθυπουργικῇ λήξει μαέστρος τῆς πολιτικῆς σέρ Ἄντονυ, τὰ ἴδια εἶχε πάθει ἀπὸ τὴν πρώην σύζυγόν του. Ἡ παράδεισι δηλαδή, σεβαστὴ ἔπως πάντοτε στὴν Ἀγγλία, δὲ μποροῦσε νὰ μήν ἔχῃ τὴ συνέχειά της καὶ στὸν ὑπουργὸ τῶν Ἐξωτερικῶν. Ἡ νεαρὰ ὑπουργίνα, βαρέθηκε ὅλο τὸ ἐξωτερικό, καὶ θέλησε καὶ λιγάκι νὰ ἀπολαύσῃ καὶ τὸ ὑπουργεῖο... Παιδείας, διὰ ἐ καὶ μετὰ ζέσεως πρωτοφανοῦς γιὰ μιὰ Ἀγγλίδα ἠσχολήθη μὲ τὰ νέα καθήκοντα. χαρίζοντας συνάμα στὸν ἄνδρα της τὸ κέρας τῆς Ἀμαθείας..

Δὲν ξέρω γιατί, ἀλλὰ σκέπτομαι ὅτι τὸ γνωστὸ μουσικὸ ἀγγλικὸ ὄργανο «κόρν-ἀγγλαί», ἢ ἁπλοελληνιστὶ «ἀγγλικὸν κέρατον», κάτι σχέσι θὰ ἔχῃ μὲ τὴν σεβαστὴν ἀγγλικὴ παράδοσι, ἡ ὁποία ἐν προκειμένῳ πηγαίνει σύννεφο εἰς τοὺς αἰῶνας τῶν αἰώνων Ἀμήν.

ΚΩΣΤΑΣ ΣΑΚΚΟΓΙΑΝΝΗΣ

Μικρὰ εὔθυμα

Ὁ ἰατρός: Πρὸ παντὸς πρέπει νὰ ξεχάσετε κάθε φροντίδα. Νὰ λησμονήσετε ὅτι οἶς στενοχωρεῖ..

Ὁ ἄρρωστος: Σᾶς εὐχαριστῶ, γιατρέ! Τὴ στιγμὴ αὐτὴ μὲ στενοχωροῦσε ἀκριβῶς ἡ σκέψις ὅτι ἔπρεπε νὰ σᾶς πληρώσω!

* * *

Ἡ διδασκάλισσα πρὸς τὴν μικρὴν μαθήτριαν:

—Ἂς ὑποθέσουμε ὅτι ἔχεις πέντε πατάτες, τὶς ὁποῖες πρέπει νὰ μοιράσῃς ἐξ ἴσου σὲ τρία πρόσωπα... Τί θὰ κάμῃς;

—Θὰ τὶς κάνω... πουρέ!

ΣΧΟΛΗ ΟΔΗΓΩΝ ΑΥΤΟΚΙΝΗΤΩΝ

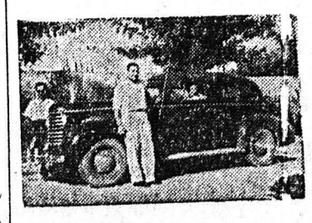

Ληγούσης λίαν προσεχῶς τῆς ἐκδόσεως διπλωμάτων ἀναλαμβάνω τὴν ἐκπαίδευσιν ὁδηγῶν αὐτοκινήτων ἀπὸ 22—35 ἐτῶν, κατόπιν διατοῦς τοῦ ὑπουργείου Συγκοινωνιῶν διὰ δίπλωματος ἐπαγγελματικοῦ. Ἐπίσης ἀναλαμβάνω τὴν ἐκμάθησιν ὁδηγῶν αὐτοκινήτων διὰ κυρίους καὶ δίδας ἐρασιτεχνικῶς.

ΔΙΟΝ. ΜΠΑΛΑΣΚΕΡΗΣ
Πλατ. Γεωργίου Α'.
καφενεῖον «Κέντρον» τηλ. 23—54

Ἐπαινετὴ προσπάθειατῆς στατιστικῆς Ὑπηρεσίας

ΤΙ ΕΙΝΑΙ Η ΕΡΕΥΝΑ ΟΙΚΟΓΕΝΕΙΑΚΩΝ ΠΡΟΫΠΟΛΟΓΙΣΜΩΝ

Σκοπὸς ἡ ἐπιτυχὴς ἀντιμετώπισις μεγάλων ζητημάτων τῆς ἐθνικῆς μας ζωῆς.

Ὑπὸ τῆς Ἐθνικῆς Στατιστικῆς Ὑπηρεσίας τῆς Ἑλλάδος προετοιμάσθη ἐξαιρετικὴ προσπάθεια, ἡ ὁποία λέγεται «Ἔρευνα τῶν οἰκογενειακῶν προϋπολογισμῶν».

Οἱ ἀντικειμενικοὶ σκοποὶ εἶναι συγκέντρωσις στοιχείων διὰ τὴν χρησιμοποίησιν των ὡς κάτωθι: 1) Διὰ τὸν καταρτισμὸν ἑνὸς ἐπισήμου τιμαρίθμου κόστους τῆς ζωῆς, ὁ ὁποῖος νὰ ἀνταποκρίνεται εἰς τὰ πραγματικὰ στοιχεῖα καταναλώσεως καὶ νὰ μὴ στηρίζεται ὡς μέχρι τοῦδε εἰς εἰκασίας. 2) Διὰ τὴν μελέτην τοῦ θέματος τῆς Ἐθνικῆς διατροφῆς, ἀπὸ ποσοτικῆς καὶ ποιοτικῆς πλευρᾶς, μὲ τὰς κατὰ διαμερίσματα προτιμήσεις κλπ. 3) Διὰ τὸν ἐπακριβῆ καθορισμὸν τῶν ἀνέργων, τῶν ὑποαπασχολουμένων καὶ τῶν ὥρων διαβιώσεώς των. 4) Διὰ τὸν προσδιορισμὸν τῶν καταναλωτικῶν συνηθειῶν τοῦ Λαοῦ μας, τὰς κατὰ τόπους ἀνάγκας καὶ τὰς γενικὰς τοιαύτας, ὥστε νὰ ὑπάρξῃ ὀρθὸς προγραμματισμὸς διὰ τὴν οἰκονομικὴν δρᾶσιν τῶν ἰδιωτῶν καὶ 5) Διὰ τὴν σύνταξιν θετικοῦ προγράμματος οἰκονομικῆς ἀναπτύξεως.

Εἶναι προφανὲς ὅτι ἂν ἐπιτευχθοῦν οἱ ὡς ἄνω σκοποὶ θὰ ὑπάρχουν ὅλαι αἱ προϋποθέσεις διὰ τὴν χάραξιν κατευθύνσεων καὶ ἐπιτυχῆ ἀντιμετώπισιν, πολλῶν καὶ μεγάλων ζητημάτων τῆς ἐθνικῆς μας ζωῆς.

Ἡ ἔρευνα διεξάγεται βάσει τῶν τελευταίων ἐπιστημονικῶν δεδομένων τῆς στατιστικῆς. Θὰ ἐφαρμοσθῇ τὸ σύστημα «δειγματοληψίας». Ἐπελέγησαν δηλαδὴ 30 πόλεις, μὲ πληθυσμὸν ἄνω τῶν 10 χιλ. κατοίκων. Αἱ διευθύνσεις τῶν κατοικούντων εἰς ταύτας ἐτέθησαν εἰς κληρωτίδα καὶ ἐκληρώθησαν συνολικῶς 3000 περίπου οἰκογένειαι ὅλων τῶν πόλεων αὐτῶν. Διὰ τοῦ ἐφαρμοζομένου συστήματος ἡ ἔρευνα θὰ ἀποδώσῃ στοιχεῖα διὰ 750.000 οἰκογενείας, καθόσον μία ἐρευνωμένη, ἀντιπροσωπεύει ἑτέρας 250

Διὰ νὰ ἐκλείψουν δισταγμοὶ ἀμφιβολίαι καὶ ὑποψίαι, ἡ ἔρευνα διεξάγεται τελείως ἀπροσώπως. Ἡ ἀνωνυμία ἤρχισε ἀπὸ τὴν κλήρωσιν τῶν οἰκογενειῶν αἱ ὁποῖαι θὰ μετάσχουν εἰς τὴν ἔρευναν. Δὲν ἐχρησιμοποιήθησαν ὀνόματα, ἀλλὰ αἱ διευθύνσεις των. Ὀνόματα δὲν θὰ ὑπάρχουν οὔτε εἰς τὰ ἀπογραφικὰ δελτία. Ταῦτα θὰ φέρουν μόνον ἀριθμοὺς. Οὔτω ὑπάρχει πλήρης βεβαιότης, ὅτι τὰ συγκεντρωθησόμενα στοιχεῖα, θὰ χρησιμοποιηθοῦν διὰ τὴν στατιστικὴν καὶ μόνον.

Εἶναι ὁλοφάνερον ὅτι πρόκειται περὶ καθαροῦς ἐπιστημονικοῦ ἔργου. Ἡ ἐπιτυχία του πρὸς πᾶσαν κατεύθυνσιν μόνον καλὸν διὰ τὸ Ἔθνος καὶ τὰ ἄτομα θὰ ἐπιφέρῃ. Ἡ ἐπαινετὴ προσπάθεια τῆς Στατιστικῆς Ὑπηρεσίας, ἐν τελευταίᾳ ἀναλύσει, τὸ κοινωνικὸν σύνολον θὰ ὠφεληθῇ.

Α)Η ΚΑΒΟΥΝΙΔΟΥ Α. Ε.
Τὸ θαλαμηγὸν
«ΓΛΑΡΟΣ»
Δευτέραν 11½ ἑσπερινὴν Ἰθάκην, Σάμην, Ἀγίαν Εὐφημίαν, Φισκάρδο, Βασιλικὴν Νυδρί, Λευκάδα, Πρέβεζαν, Πάργαν, Παξοὺς, Ἠγουμενίτσαν, Κέρκυραν. Ἐπιστροφὴ μέσω ἰδίων προσεγγίσεων.
Τετάρτην 11ην ἑσπερινὴν διὰ Πειραιᾶ.
Πέμπτην 11½ νυκτερινὴν Ἀστακὸν, Κάλαμον, Μύτικα, Ζαβέρδα, Λευκάδα, Πρέβεζα Ἐπιστροφὴ μέσω ἰδίων προσεγγίσεων.
Παρασκευὴ 10ην ἑσπερινὴν διὰ Πειραιᾶ.
Πρακτορεῖον ΙΩ. ΑΘΑΝΑΣΟΠΟΥΛΟΥ
Πλατεία Τριῶν Συμμάχων 5 — Τηλέφωνον 32—35

Α)Η Γ. ΠΟΤΑΜΙΑΝΟΣ
(Κολοκοτρώνης)
ΣΗΜΕΡΟΝ. μεσονύκτιον διὰ ΠΕΙΡΑΙΑ Σύρον-Τῆνον-Μύκονον-ΙκαρίανΚαρλόβασι-Βαθὺ-Χίον- Μυτιλήνην.
Σάββατον ὥραν. 8ην μ.μ.διὰ Σάμην, Κέρκυραν, Ρρινδήσιον.
Ναυτικὸν Πρακτορεῖον Γ. ΠΥΛΑΡΙΝΟΣ
Ὄθωνος —Ἀμαλίας 68. Τηλέφωνον 42—77

ΑΤΜΟΠΛΟΪΑ ΕΥΑΓΓΕΛΟΥ Κ. ΤΟΓΙΑ
ἀ)π «Κ. Τόγιας»
Τρίτην 2αν πρωϊνὴν διὰ Ζάκυνθον Ληξούριον, Ἀργοστόλιον.
Τρίτην 9.30 ἑσπερινὴν διὰ Πειραιᾶ κατ' εὐθεῖαν.
Πέμπτην 2αν πρωϊνὴν διὰ Ζάκυνθον, Ληξούριον, Ἀργοστόλιον.
Πέμπτην 9.30 ἑσπερινὴν διὰ Πειραιᾶ. Σύρον, Τῆνον, Μύκονον Ἰκαρίαν, Σάμον.
Πρακτορεῖον: Κ. Λαγωγιάννη
Ὄθωνος—Ἀμαλίας 52. Τηλεφ. 36—88

Ο ΧΕΙΡΟΥΡΓΟΣ ΟΦΘΑΛΜΙΑΤΡΟΣ
Κ. ΧΑΡΙΛΑΟΣ Ν. ΤΖΑΒΛΑΣ
Ἐπανελθὼν ἐκ τοῦ ἐπιστημονικοῦ του ταξιδίου εἰς Νέαν Ὑόρκην καὶ Βοστώνην τῶν Ἡνωμένων Πολιτειῶν καὶ πλουτίσας τὴν Κλινικήν του δ' ὅλων τῶν νεωτάτων ὀφθαλμολογικῶν μηχανημάτων
Δέχεται καὶ χειρουργεῖ καθ' ἑκάστην ἐν τῇ Κλινικῇ του, ὡς καὶ ἠσφαλισμένους τοῦ Ι.Κ.Α.
ΕΠΙ ΤΗΣ ΟΔΟΥ ΕΡΜΟΥ 55, ΤΗΛΕΦ. 36—32

ΚΑΡΔΙΟΓΡΑΦΟΣ
Νεωτάτου τύπου μηχανήματα ἠλεκτροκαρδιογραφίας ἀπολύτου ἀκριβείας διὰ τὴν ἔγκαιρον καὶ ἀκριβῆ διάγνωσιν καρδιακῶν νοσημάτων, ἐγκατεστάθησαν ὑπὸ τοῦ ἰατροῦ
Μ. ΣΤΑΘΑΚΟΠΟΥΛΟΥ
ΠΑΤΡΑΙ Κανακάρη 157

Καμπαρδίνες, Φορέματα, Κοστούμια
Γίνονται ὁλοκάθαρα μὲ τὸ στεγνὸ καθάρισμα ποὺ γίνεται στὸ καθαριστήριον
ΘΕΟΧΑΡΗ
ΟΔΟΣ ΚΟΡΙΝΘΟΥ 315
ποὺ διαθέτει πρὸς τοῦτο εἰδικὰ μηχανήματα καὶ εἰδικοὺς τεχνίτας. ΤΗΛΕΦ. 36—59

MAN
Τὸ ἐργοστάσιο ποὺ κατασκεύασε τὸν πρῶτο πετρελαιοκινητῆρα ὀχημάτων
MAN
Τὸ ἐργοστάσιο μὲ τὴν μεγαλύτερη πεῖρα στὴν κατασκευὴ πετρελαιοκινητήρων καὶ τὴν καλύτερη φήμη σ' ὅλον τὸν κόσμο.
Τὰ χαρακτηριστικὰ τῶν πετρελαιοκινητήρων ΜΑΝ εἶναι:
1) Ὑψηλὴ ἀπόδοσις σὲ συνδυασμὸ μὲ ἀσυνήθιστα χαμηλὴ κατανάλωσι καυσίμων.
2) Ὁμαλὴ—Ρυθμικὴ— Ἀθόρυβος πορεία τῆς Μηχανῆς
3) Ἐξαιρετικὴ στερεότης καὶ μεγάλη διάρκεια ζωῆς.
ΤΡΑΚΤΕΡ ΚΑΙ ΑΥΤΟΚΙΝΗΤΑ —ΜΑΝ— ΠΟΥ ΚΑΤΕΚΤΗΣΑΝ ΤΗΝ ΕΜΠΙΣΤΟΣΥΝΗΝ Σ' ΟΛΟ ΤΟΝ ΚΟΣΜΟ
Γεν. Ἀντιπρόσωπεία Ἑλλάδος ΤΑΝΤΕΞ Α.Ε. Ἀγ. Κων)νου 6 τυλ. 52—315 ΑΘΗΝΑΣ
Ἀντιπροσωπεία Πατρῶν ΙΩΑΝ. ΕΥΘΥΜΙΟΥ Ἀράτου 11 τηλεφ. 39—10

ΝΕΑ ΟΦΘΑΛΜΟΛΟΓΙΚΗ ΚΛΙΝΙΚΗ
ΚΩΝ. ΟΙΚΟΝΟΜΟΠΟΥΛΟΥ
Χειρουργοῦ — Ὀφθαλμιάτρου
Μαιζῶνος 12 Πάτραι
Δέχεται καὶ χειρουργεῖ καθ' ἑκάστην

ΠΡΟΤΥΠΟΣ
ΟΡΘΟΠΕΔΙΚΗ-ΧΕΙΡΟΥΡΓΙΚΗ ΚΛΙΝΙΚΗ
ΖΑΦΕΙΡΙΟΥ Χ. ΧΡΗΣΤΟΥ
ΟΡΘΟΠΕΔΙΚΟΥ-ΧΕΙΡΟΥΡΓΟΥ
Ἀγ. Νικολάου 80 (Ἔναντι Ἱεροῦ Ναοῦ)
ΤΗΛΕΦ. 41—37

Ἡ Ἀμερικανικὴ Βομηχανία Παγωτῶν Ἄστρον Σᾶς προσφέρει καὶ πάλι τὰ γνωστά σας παγωτά.
Α. Β. Π. Α.
Μὲ νωπὸν γάλα ἀγελάδος καὶ γνήσια ὑλικά. Ζητήσατε ἐπιμόνως παγωτὰ Α.Β.Π.Α. Κατασκευάζονται μὲ μηχανήματα ΤΖΕΝΕΡΑΛ ΕΛΕΚΤΡΙΚ.
Ἐργοστάσιον Ἀγ. Ἀνδρέου 168
ΠΑΤΡΑΙ

ΧΕΙΡΟΥΡΓΟΣ-ΟΔΟΝΤΙΑΤΡΟΣ
ΝΙΚΟΣ Ε. ΚΩΤΣΑΓΙΑΝΝΗΣ
Δέχεται καὶ ἠσφαλισμένους τοῦ Ι.Κ.Α. διὰ προσθετικὴν ἐργασίαν
Ἀριθ. τηλεφώνου 42—33
Δέχεται ἐν τῷ ἰατρείῳ του καθ' ἑκάστην
ΑΓ. ΝΙΚ ΛΑΟΥ 44 — ΠΑΤΡΑΙ

Ἀντιπροσωπεία παντὸς τύπου Μηχανημάτων
Ἀγοράζομεν καὶ πωλοῦμεν, Βενζινομηχανὲς καὶ πετρελαιομηχανὲς παντὸς τύπου, μεταχειρισμένες καὶ μὴ. Διὰ ἀρδεύσεις, ἐλαιοτριβεῖα, ἀλευρομύλους κ.λ.π. Βιομηχανιῶν. Ἀναλαμβάνομεν τὴν ἀντικατάστασιν μηχανῶν δι' ἠλεκτροκινητήρων καὶ ἐπισκευὴν παντὸς τύπου μηχανῶν ἠλεκτροκινητήρων. Ἐκτελοῦμεν ἠλεκτρικὰς ἐγκαταστάσεις πάσης φύσεως καὶ μηχανικὰς τοιαύτας.
ΑΔΕΛΦΟΙ ΡΙΖΟΠΟΥΛΟΙ
Κανάρη — Μπουμπουλίνας 11 ΠΑΤΡΑΙ
(Ἔναντι Γεν. Ἀποθηκῶν)

ΕΚΘΕΣΙΣ ΨΥΓΕΙΩΝ
«ΑΠΟΛΛΩΝ»
Κομψὰ — Στερεά, μεγάλης ἀποδόσεως ψύξεως. Μόνωσις φελλοῦ 100 ο)ο
Χωρὶς προκαταβολὴ
Σὲ 10 μηνιαῖες δόσεις
ΣΠΗΛΙΟΣ ΤΡΑΓΟΥΔΑΣ
ΚΟΛΟΚΟΤΡΩΝΗ—ΡΗΓΑ ΦΕΡΡΑΙΟΥ 54

ΕΛΒΗΜΑ
Ἡ Μεγαλυτέρα ἐν Ἑλλάδι Βιομηχανία
ΗΛΕΚΤΡΟΚΙΝΗΤΗΡΩΝ ΗΛΕΚΤΡΟΓΕΝΝΗΤΡΙΩΝ
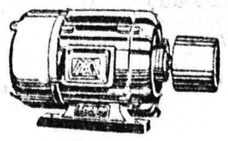
Ἀντιπροσωπεία-Παρακαταθήκη
Ε.Κ. ΔΗΜΑΚΟΠΟΥΛΟΣ
ΜΑΙΖΩΝΟΣ 89 • ΠΑΤΡΑΙ • ΤΗΛ. 33-72

ΝΕΑ ΜΑΙΕΥΤΙΚΗ ΚΑΙ ΓΥΝΑΙΚΟΛΟΓΙΚΗ ΚΛΙΝΙΚΗ
Κ. ΧΑΤΖΗ
Χειρουργοῦ-Μαιευτῆρος-Γυναικολόγου
Διδάκτορος Πανεπιστημίου Ἀθηνῶν
Ἐπὶ σειρὰν ἐτῶν ἐσωτερικοῦ ἰατροῦ Μαιευτηρίου «Ἀλεξάνδρα»
Κορίνθου 290 καὶ Μιαούλη. Τηλ. 42—64
Ἐφαρμογὴ τοῦ συντόμου ἀνωδύνου τοκετοῦ μὲ σύγχρονο μηχάνημα τελευταίου τύπου. Πλῆρες χειρουργεῖον δι' ὅλας τὰς γυναικολογικὰς ἐγχειρήσεις μὲ μηχάνημα ἀναρκώσεως Νοσοκομειακοῦ τύπου.
Ἐξετάσεις στειρώσεως— Σαλπιγγογραφίες — Ἐμφυσήσεις κλπ. — Διαταραχαὶ ὠοθηκικοῦ κύκλου.
Κολπικὰ ἐπιχρίσματα κατὰ Παπανικολάου.

ΔΗΜ. ΨΑΧΟΣ
ΠΑΙΔΙΑΤΡΟΣ
Δέχεται εἰς τὴν νέαν οἰκίαν του ΑΓ. ΝΙΚΟΛΑΟΥ—ΚΑΝΑΚΑΡΗ 160 ΤΗΛ. 27—33

ΑΘΗΝΑΪΚΑ ΨΥΓΕΙΑ
"ΑΘΗΝΑΙ"
ΤΑ ΑΝΩΤΕΡΑ ΟΛΩΝ
Ξύλινα καὶ μετάλλινα μὲ μόνωσιν φελλοῦ 100 ο)ο
Σὲ 10 μηνιαῖες δόσεις χωρὶς προκαταβολὴ καὶ χωρὶς τόκους
Ἀποκλειστικὸς ἀντιπρόσωπος
ΚΥΡΙΑΚΟΣ ΚΥΡΙΑΚΟΠΟΥΛΟΣ
— ΜΑΙΖΩΝΟΣ 56 —
(Ἔναντι Καθολικῆς Ἐκκλησίας)

ΜΙΧ. Ν. ΒΟΪΝΕΣΚΟΣ
Χειρουργὸς—Ὀδοντίατρος
Μετεκπαιδευθεὶς ἐν Βιέννῃ
Ἀκτῖνες Χ ὑπερβραχέα κύματα=KURZWELLEN-ὑπεριώδεις ἀκτῖνες. Χειρουργικὴ θεραπεία ὀδοντικῶν κύστεων, κοκκιωμάτων καὶ ἀποστ