μενη και εις την εισροην συναλλάγματος. Φρονουμεν ότι το αντίθετον ακριβως θα πρέπει να επιδιώκεται. Δη λαδη οι ξένοι να παραμένουν όσον το δυνατον περισσότερον εις την Ελλάδα. Εκτος άν το μέτρον λαμβάνεται διά να κερδίζεται ο χρόνος που θα χάνουν οι ξένοι περιηγηταί εις ήν περίπτωσιν το φέρρυ — μπώτ ήθελε προσεγγίζει εις την Ηγουμενίτσαν.

— ⁂ —

ΥΛΑΚΑΙ

Εις την συνοικίαν Αγίας Τριάδος ή μεσημβρινή και νυκτερινή ησυχια διαταράσσεται, λέγουν οι κάτοικοι αυτών, από τα γαυγίσματα πολλών σκύλων. Βεβαίως δεν προτείνομεν την εξαφάνισιν ή απομάκρυνσιν των πιστών αυτών φίλων του ανθρώπου, οπωσδήποτε όμως άς γίνη νοητον από τους άφεντας των, ότι η συνοικία Αγίας Τριαδος δεν είναι αγροτική, όσον και άν εύρίσκεται εις το άκρον της πόλεως.

— ⁂ —

Η ΣΚΟΝΗ

Οι περίοικοι της πλατείας Πίνδου δεν δύνανται να έξηγήσουν διατί αί καταβρεκτήρες του Δήμου καταβρέχουν εκ της περιμετρικης μόνον τα τμήματα των όδων Γούναρη και Αγ. Ανδρέου. Και ερωτωντες παρακαλούν όπως τα αυτοκίνητα ρίπτουν ολίγον ύδωρ και εις το εκ 50 περίπου μέτρων υπόλοιπον της περιμετρικης ταύτης..

—⁂—

Η ΛΥΣΙΣ

Δύο Βιομηχανίαι εξακολουθούν να παραμένουν νεκραί διά την πόλιν μας, ενώ θα ηδύναντο να απορροφήσουν άρκετον αριθμόν ανέργων. Η Εριουργία Αναστασοπούλου και η Πελοποννησιακη Βυρσοδεψία. Φαίνεται ότι η λύσις του θέματος τού του δεν άπησχόλησεν όσον θα έπρεπε τους άρμοδίους. Δεν θα ήτο άσκοπον λοιπόν να συγκροτηθη μιά ειδική Επιτροπή, ή οποία να αναλάβη να μελετήση τα των δύο τούτων βιομηχανιών και να εισηγηθη τας ενδεικνυομένας λύσεις.

— ⁂ —

Η ΑΝΕΡΓΙΑ

Αν κρίνωμεν από τας υποβληθείσας 7.300 αιτήσεις ενδιαφερομένων διά την κατάληψιν 20 θέσεων εις την Ολυμπιακην Αεροπορίαν, προκύπτει ότι το μέγεθος της ανεργίας εις την χώραν μας είναι τεράστιον. Το σπουδαιότερον είναι ότι αύτη εκτείνεται και εις τους κατέχοντας ανωτέραν εκπαίδευσιν νέους, δεδομένου ότι οι υποψήφιοι προς διαγωνισμόν κατείχον πτυχία ανωτάτων Σχολών και δύο τουλάχιστον ξένας γλώσσας. Ούτω οί έχοντες άπλην γυμνασιακην εκπαίδευσιν άνεργοι ασφαλώς θα ανέρχωνται εις δεκάδας χιλιάδων. Το τοιούτον όμως μέγεθος της ανεργίας των νέων άποτελεί κίνδυνον όχι μικρον και οί άρμόδιοι πρέπει να ασχοληθούν σοβαρώς με την εξεύρεσιν λύσεως άλλως βραδύτερον θα έχουν να αντιμετωπίσουν δυσεπίλυτα κοινωνικά προβλήματα.

—⁂—

ΤΟΥΡΙΣΜΟΣ

Η Τουριστικη Αστυνομία αναπτύσσει εσχάτως αξιόλογον δραστηριότητα. Δέν ασχολείται με μεγαλεπίβολα σχέδια, διότι δεν της παρέχονται τα μέσα τα οικονομικά, οπωσδήποτε όμως έχει επιτελέση ζηλευτον έργον εις τον τομέα της αποκαταστάσεως πολλών ατόπων και τον εξωραϊσμόν των χώρων εξ ών μέχρι πρό τινος θα έπρεπε τις να αποστρέφη το βλέμμα. Η κοινη γνώμη παρακολουθεί την δραστηριότητα της τουριστικης Αστυνομίας με βαθυτάτην ικανοποίησιν και αναμένει ότι και οί άλλοι θα την μιμηθούν.

—⁂—

ΜΑΘΗΤΙΚΑ

Συμφωνούμεν απολύτως με το αίτημα ότι οί άποροι επιμελείς μαθηταί με κοσμιωτάτην διαγωγην, θα πρέπει να απαλλάσσωνται της μαθητικης εισφοράς, διότι τούτο είναι δυνατον να χρησιμεύση ως παράδειγμα άμίλλης μεταξύ των μαθητών και να προκύψουν αγαθότατα αποτελέσματα. Ας τεθη έστω και υπό δοκιμασίαν το μέτρον, το οποίον δεν πρόκειται να αποφέρη ζημίαν εις ο Δημόσιον δεδομένου ότι οί επιμελείς και οί κόσμιοι άποροι μαθηταί δεν είναι πολλοί.

— ⁂ —

ΑΝΑΓΚΗ

Έχει παγκοίνως αναγνωρισθη ή ανάγκη, ότι εις την πόλιν μας πρέπει να ιδρυθη Εθνικον Γυμναστήριον διότι το Στάδιον της Παναχαϊκης δεν είναι άρκετον να εξυπηρετήση την συνεχως ογκουμένην αθλητικην και ποδοσφαιρικην κίνησιν. Υπάρχει μάλιστα ή εύκαιρία της διαθέσεως υπό του Δημοσίου του αναγκαιούντος γηπέδου εκ των Ιταλικών κτημάτων, των οποίων αί αποδόσεις σήμερον είναι ελάχισται. Ο Υπουργός της Παιδείας και συμπολίτης κ. Γεροκωστόπουλος, υπ' όψει του οποίου θα τεθη το θέμα είναι βέβαιον ότι θα εξαντλήση την επιρροην του διά να δοθη λύσις ευνοϊκη.

Μικρά νέα

Ανεμοπορικον κέντρον ιδρύθη και λειτουργεί από τινος εις την Τρίπολιν.

—Και είναι μοναδικον εν Ελλάδι εις το οποίον ή νεολαία παίρνει το βάπτισμα του άέρος.

—Εννοείται ότι πρόκειται περί σπορ εύχαρίστου, όσον βεβαίως και επικινδύνου.

—Η κίνησις ξένων εις την κατασκήνωσιν Λαμπίρη διαρκώς αυξάνεται.

—Ως γνωστον μπορεί κανείς να παραμείνη έκεί κατόπιν ειδοποιήσεως καταβάλλοντας 70 δραχμάς ήμερησίως.

—Προχθές Παρασκευην έδόθη και χορός μετεμφιεσμένων εις τον οποίον παρέστησαν προσκεκλημένοι έκ Πατρών και Αθηνών.

—Οπωσδήποτε διαπιστούται ότι ή κίνησις ξένων μέσω Πατρών είναι έφετος μεγαλυτέρα από πέρυσι.

—Οί «βέσπες» που κυκλοφοροϋν άνά την πόλιν διαρκώς πολλαπλασιάζονται.

—Μέ άποτέλεσμα να δημιουργείται και ζωηροτέρα έκδρομική κίνησις προς τας γειτονικάς εξοχικάς τοποθεσίας.

—Περί τους 450 εργάται και υπάλληλοι εξέδραμον χθες εις Μίχα με έξοδα της Εργατικης Εστίας.

—Νέα έκδρομή θα πραγματοποιηθη την προσεχη Κυριακην επίσης εις Μίχα.

—Υπό του ΙΚΑ ήρχισεν ή αποστολή ησφαλισμένων εις λουτροπόλεις.

—Που γίνεται κατόπιν γνωματεύσεως της άρμοδίας Επιτροπης του Ιδρύματος.

ΣΧΟΛΗ ΟΔΗΓΩΝ ΑΥΤΟΚΙΝΗΤΩΝ

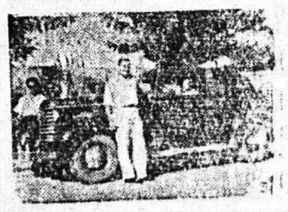

Ληγούσης λίαν προσεχως της εκδόσεως διπλωμάτων αναλαμβάνω την εκπαίδευσιν οδηγών αυτοκινήτων από 22—35 ετών, κατόπιν διαταγης του υπουργείου Συγκοινωνιών διά διπλώματος επαγγελματικού. Επίσης αναλαμβάνω την εκμάθησιν οδηγών αυτοκινήτων διά κυρίους και δίδας ερασιτεχνικώς.

ΔΙΟΝ. ΜΠΑΛΑΣΚΕΡΗΣ
Πλατ. Γεωργίου Α'.
Καφενεϊον «Κέντρον»
τηλ. 23 — 54

ΗΝΩΜΕΝΑ ΦΡΟΝΤΙΣΤΗΡΙΑ

ΠΛΑΤΕΙΑ ΓΕΩΡΓΙΟΥ ΑΡ, 1

Άρχονται λειτουργοϋντα σήμερον ΔΥΟ νέα τμήματα διά Παιδαγωγικάς Ακαδημίας.

Ώραν θην πρωϊνήν.

ΑΙ ΕΓΓΡΑΦΑΙ ΣΥΝΕΧΙΖΟΝΤΑΙ

(Έκ της Διευθύνσεως)

ΠΡΟΣ ΤΟΥΣ ΗΣΦΑΛΙΣΜΕΝΟΥΣ Ι.Κ.Α.

Ο οδοντίατρος κ. ΙΩΑΝ. ΖΕΒΕΡΙΝΟΣ ειδοποιεί τους ησφαλισμένους τους έχοντας ανάγκην εκτελέσεως οδοντοπροσθετικών εργασιών, ότι εις το εξής θα δέχεται τούτους τας κάτωθι ώρας 9—11 π.μ. και 4—6 μ.μ εν τω ιατρείω του ΑΓ. ΝΙΚΟΛΑΟΥ 34.

Παραπλεύρως Διοικήσεως Χωροφυλακής

ΑΛΚ. Δ. ΚΑΛΟΓΕΡΟΠΟΥΛΟΣ

ΙΑΤΡΟΣ

Ειδικός νοσημάτων εσωτερικής παθολογίας.

Επί έπταετίαν εσωτερικός «ΕΥΑΓΓΕΛΙΣΜΟΥ» Αθηνών

Ιατρείον ΒΟΤΣΗ 74. Τηλ. 22—72 τηλ. οικίας 40—81

ΝΕΑ ΜΑΙΕΥΤΙΚΗ ΚΑΙ ΓΥΝΑΙΚΟΛΟΓΙΚΗ ΚΛΙΝΙΚΗ

Κ. ΧΑΤΖΗ

Χειρουργού-Μαιευτήρος-Γυναικολόγου

Διδάκτορος Πανεπιστημίου Αθηνών

Επί σειράν ετών εσωτερικού ιατρού Μαιευτηρίου «Αλεξάνδρα»

Κορίνθου 290 και Μιαούλη. Τηλ. 42—64

Εφαρμογή του συντόμου ανωδύνου τοκετού με σύγχρονο μηχάνημα τελευταίου τύπου. Πλήρες χειρουργείον δι' όλας τας γυναικολογικάς εγχειρήσεις με μηχάνημα narkosis Νοσοκομειακού τύπου. Εξετάσεις στειρώσεως — Σαλπιγγογραφίες — Εμφυσήσεις κλπ. — Διαταραχοί ωθηκικού κύκλου. Κολπικά επιχρίσματα κατά Παπανικολάου.

ΝΕΩΝ Ακτινολογικών Εργαστηρίων

ΤΕΛΕΙΟΤΑΤΑΙ ΑΚΤΙΝΟΛΟΓΙΚΑΙ ΕΓΚΑΤΑΣΤΑΣΕΙΣ ΝΕΩΤΑΤΟΥ ΤΥΠΟΥ

ΒΑΣ. Δ. ΝΑΣΙΟΠΟΥΛΟΥ

(Ιατρού—Ειδικού Ακτινολόγου — ακτινοθεραπευτού)

Ακτινοσκοπήσεις—Ακτινογραφίαι, Σειριογραφίαι, Τομογραφίαι, κ.λ.π.

ΕΡΓΑΣΤΗΡΙΟΝ: Οδός Μαιζώνος 52. Τηλέφ. 27—31

ΟΙΚΙΑ Αγίου Νικολάου 50—Τηλ. 36—66

ΚΑΡΔΙΑΚΑ ΝΟΣΗΜΑΤΑ

ΙΑΤΡΟΣ

ΜΙΧ. ΣΤΑΘΑΚΟΠΟΥΛΟΣ

ΚΑΡΔΙΟΓΡΑΦΟΣ

Νεωτάτου τύπου μηχανήματα δι' ακριβή διαγνωσιν καρδιακών νοσημάτων.

ΑΚΤΙΝΕΣ Χ.

ΠΑΤΡΑΙ, Καναχάρη 17

Τηλέφ. 20—86

Ακτινολογικά Εργαστήρια

ΙΑΤΡΟΥ

ΚΩΝ. ΔΗΜΗΤΡΑΚΟΠΟΥΛΟΥ

Ειδικού ακτινολόγου

Πλ. Γεωργίου Α'. Κορίνθου 244. Τηλ. 32—74.

Παριζιάνικη «revue» στην Αθήνα

ΕΠΙΘΕΩΡΗΣΙΑΚΕΣ ΠΡΩΤΟΤΥΠΙΕΣ ΘΕΑΤΡΟΥ "ΑΚΡΟΠΟΛ,, ΜΕ ΤΟ ΕΡΓΟΝ "ΤΟ ΔΟΓΜΑ ΤΗΣ ΓΥΝΑΙΚΑΣ,,

700.000 δραχ. εστοίχισε το ανέβασμα

ΑΘΗΝΑΙ. Άξίζει ν' ασχοληθή κανείς ιδιαιτέρως με το ανέβασμα της θεαματικής και σατιρικής επιθεωρήσεως «Το δόγμα της Γυναίκας», που εστοίχισε 700.000 δραχμών.

Πρόκειται γιά ένα θέαμα, που άντιπροσωπεύει πλέον, στην ελληνική πρωτεύουσα, το πιό προοδευτικό Παρίσι. Γιατί το έργο του «Άκροπόλ» παρουσιάζει χαρακτηριστικά δείγματα φαντασμαγορικού πλούτου και σκηνικής τεχνικής, που μόνο με γαλλικές «revue» δύναται να συγκριθή. Κατόπιν αυτού το «Άκροπόλ», κατά τους δυναμένους να έχουν γνώμην, έπραγματοποίησε μεγάλο βήμα στο είδος της επιθεωρήσεως και επέτυχε όχι μόνο από τεχνικής πλευράς, άλλά και από πλευράς κινήσεως θεατών. Ως γνωστον το θέατρο του κ. Β. Μπουρνέλλη, κατέχει σταθερως τα πρωτεία της εισπρακτικής κινήσεως των αθηναϊκών θεάτρων.

Το «Δόγμα της Γυναίκας», του οποίου ή 50ή παράσταση έωρτάσθη την Παρασκευην, 5 Ιουλίου, με πολλη επισημότητα, είναι έργο της συγγραφικής τριάδος Γιαλαμά—Θισβίου — Πρετεντέρη, σε μουσικη Ιακωβίδη — Βέλλα με χορογραφίες Μαν. Καστρινού, με σκηνικά του κορυφαίου σκηνογράφου Γ. Ανεμογιάννη, λαμβάνουν δε μέρος ε' αυτό ο Β. Αυλωνίτης, ή Ρένα Ντόρ, ή Μπελίντα, ή Σπεράντζα Βρανά ή Γεωργία Βασιλειάδου, ο Γιάννης Γκιωνάκης, ο Ν. Ρίζος, το χορευτικό ζεύγος Καστρινός — Ζώκα και πολλοί άλλοι εκλεκτοί ηθοποιοί.

Ιδιαίτερη εντύπωση κάνει στους πολυπληθείς θεατάς του «Άκροπόλ» το 40μελές μπαλλέτο του θεάτρου, το οποίο, σημειωτέον το περασμένο Σάββατο έκλήθη και ενεφανίσθη με έξαιρετική επιτυχία στον χορό του Φαληρικού Ίπποδρόμου, στον οποίον παρέστη ή Βασιλική Οικογένεια.

ΠΩΛΕΙΤΑΙ μοτοσυκλέττα μάρκας B.M.W. εις άριστην κατάστασιν κατάλληλος και για μεταφορας κι εύκολα πληρωμης. Πληροφορίαι: Κορίνθου 369, ή τηλ. 23—36.

ΠΩΛΕΙΤΑΙ εις Μιντιλόγλι εις τιμην ευκαιρίας κτήμα — άγρος, άμπελος μέ πολλά οπορροφόρα δένδρα και 35 ελαιόδενδρα. Πληροφορίαι παρ' ήμιν.

ΠΩΛΕΙΤΑΙ ολόκληρος ή σειρά της εγκυκλοπαιδείας «ΗΛΙΟΣ» μέ δκτώ τόμους δερματοχρυσοδέτους. Πληροφορίαι παρ' ήμιν.

ΤΑ ΚΟΝΤΑ ΚΑΙ ΣΤΕΝΑ

ΠΑΠΟΥΤΣΙΑ

Μακραίνουν και Φαρδένουν ΜΕ ΤΟ ΠΑΡΑΛΗΦΘΕΝ ΜΗΧΑΝΗΜΑ ΣΤΟ ΔΕΡΜΑΤΟΠΩΛΕΙΟΝ

Οδός Γεροκωστοπούλου 27

Καμπαρδίνες, Φορέματα, Κοστούμια

Γίνεται όλοκάθαρα μέ το στεγνό καθάρισμα που γίνεται στό καθαριστήριον

ΘΕΟΧΑΡΗ

ΟΔΟΣ ΚΟΡΙΝΘΟΥ 315

που διαθέτει πρός τούτο ειδικά μηχανήματα και ειδικούς τεχνίτας. ΤΗΛΕΦ. 36—59

ΝΕΑ ΚΛΙΝΙΚΗ ΩΤΟ - ΡΙΝΟ - ΛΑΡΥΓΓΟΛΟΓΙΚΗ

« Ο ΤΙΜΙΟΣ ΣΤΑΥΡΟΣ »

ΓΕΩΡΓΙΟΥ Α. ΜΑΡΚΟΥ

Χειρουργού Ωτορινολαρυγγολόγου τ. ιατρού της Ωτορινολαρυγγολογικής Κλινικής του Πανεπιστημίου Αθηνών, Νοσοκομείον «Ελληνικός Ερυθρός Σταυρός». Η ΚΛΙΝΙΚΗ ήρχισε λειτουργεϋσα εν Πάτραις, όδός Αγίου Ανδρέου 147, διαθέτουσα τελειοτάτου τύπου μηχανήματα και κλίνας α', β' και γ' θέσεως.

ΝΕΑ

ΜΑΙΕΥΤΙΚΗ ΚΑΙ ΓΥΝΑΙΚΟΛΟΓΙΚΗ ΚΛΙΝΙΚΗ

DR ΒΑΣΙΛΕΙΟΥ ΚΟΥΡΑΙΟΥΡΟΥ

ΜΑΙΕΥΤΗΡΟΣ — ΧΕΙΡΟΥΡΓΟΥ — ΓΥΝΑΙΚΟΛΟΓΟΥ

τ. ιατροϋ «ΕΥΑΓΓΕΛΙΣΜΟΥ» επί σειράν έτών εσωτερικού βοηθοϋ της μαιετικής και γυναικολογικής κλινικής του Πολιτικού Νοσοκομείου Αθηνών

ΚΛΙΝΙΚΗ όδός ΚΟΛΟΚΟΤΡΩΝΗ 12 (πλατεία Όλγας)

Εφαρμογή όλων των συγχρόνων επιστημονικών μεθόδων δι' επιστημονικών οργάνων και μηχανημάτων διά την εξέτασιν, παρακολούθησιν και θεραπείαν όλων των γυναικολογικών παθήσεων.

ΧΕΙΡΟΥΡΓΕΙΟΝ ΠΛΗΡΕΣ

Εμφυσήσεις, σαλπιγγογραφίαι, διαταραχαί ωοθηκικού κύκλου, κλοπικά επιχρίσματα. Έγκαιροι διαγνωστικαί μέθοδοι Εξετάσεις στειρώσεων μέ επιχρίσματα μέ θετικά άποτελέσματα.

ΣΥΝΕΡΓΕΙΟΝ ΕΠΙΣΚΕΥΩΝ ΑΥΤΟΚΙΝΗΤΩΝ ΚΑΙ ΡΕΚΤ. ΦΙΕ

ΛΑΜΠΡΟΥ ΚΑΡΑΒΕΛΑ

Αγ. Ανδρέου 6 — ΠΑΤΡΑΙ — Τηλεφ. 41-67

Ρεκτιφιέ και επισκευαί παντός τύπου αυτοκινήτων, Πετρελαιομηχανών, Βενζινομηχανών ΤΡΑΚΤΕΡ, ΑΡΔΕΥΤΙΚΩΝ ΜΗΧΑΝΗΜΑΤΩΝ, Ρεκτιφιέ δαλεζήδων και έδρών. Αλλαγαί και τοποθετήσεις χιτονίων κυλίνδρων. Ρυθμίσεις ζμπέκ. Εύθυγραμμίσεις και ενισχύσεις πλαισίων. Πάσης φύσεως μετατροπαί. Ηλεκτροσυγκολλήσεις. Τέλειαι εγκαταστάσεις πετρελαιομηχανών.

Η πολυετής πείρα μας και ή επιμελημένη εργασία μας είναι ή εγγύησις διά την θετικότητα και την καλην λειτουργίας των μηχανών σας. Ανταλλακτικά διάφορα, δρυκτέλαια, λπ.

ΑΥΡΙΟΝ ΤΡΙΤΗΝ

ΛΗΓΕΙ Η ΠΡΟΘΕΣΜΙΑ ΑΝΑΝΕΩΣΕΩΣ ΤΟΥ

ΕΘΝΙΚΟΥ ΛΑΧΕΙΟΥ

ΤΗΝ ΕΡΧΟΜΕΝΗΝ ΠΕΜΠΤΗΝ ΘΑ ΓΙΝΗ ΔΕΥΤΕΡΑ ΚΛΗΡΩΣΙΣ

ΑΝΑΝΕΩΣΑΤΕ ΤΑ ΓΡΑΜΜΑΤΙΑ ΣΑΣ

(Έκ του Πρακτορείου Τάκη Γκίκα)

ΧΕΙΡΟΥΡΓΟΣ-ΟΔΟΝΤΙΑΤΡΟΣ

ΝΙΚΟΣ Ε. ΚΩΤΣΑΓΙΑΝΝΗΣ

Δέχεται και ησφαλισμένους του Ι.Κ.Α. διά προσθετικην εργασίαν

Αριθ. τηλεφώνου 42—33

Δέχεται εν τω ιατρείω του καθ' έκάστην

ΑΓ. ΝΙΚΟΛΑΟΥ 44 — ΠΑΤΡΑΙ

ΓΚΡΕΚΑ

ΚΑΛΜΑΛΙΝΗ

ΚΕΦΑΛΟΠΟΝΟΙ · ΟΔΟΝΤΟΠΟΝΟΙ

ΡΕΥΜΑΤΙΚΟΙ ΠΟΝΟΙ

ΚΡΥΟΛΟΓΗΜΑΤΑ ΣΤΑΜΑΤΟΥΝ

Μέ τήν

ΚΑΛΜΑΛΙΝΗ

ΑΡΙΣΤΟΝ ΠΑΥΣΙΠΟΝΟΝ

ΦΑΚΕΛΛΟΣ ΤΩΝ 2 ΔΙΣΚΩΝ ΤΙΜΗ ΔΡΑΧ.

Από ό,τι διδάσκει η επιστήμη

ΤΟ ΤΑΜΕΙΟΝ ΜΕΤΑΛΛΟΥ

Το άκρον άωτον της ειρωνείας και του εμπαιγμού εις βάρος των εργαζομένων και εργοδοτών ήτο το καλούμενον Ταμείον Μετάλλου, παρανόμως λειτουργοϋν εν Πάτραις.

Τοϋτο σύμφωνα με τα λεγόμενα των διαφόρων επιτηδείων διά των εισφορών εργοδοτών και εργαζομένων θά έξεπλήρου τους έξης σκοπούς: 1) Να διορίζωνται πολλοί ήμέτεροι ως υπάλληλοι αυτού με μισθόν παχυλότατον χωρίς να κάνουν τίποτα καί μόνον να καταπιέζουν τους διαφόρους επαγγελματίας, παρά πάντα Νόμον και να τους όδηγοϋν εις το Δικαστήριον διά να τους τρομοκρατήσουν, διά να πληρώσουν ούτοι μη όφειλόμενα προσά και 2) Οτι επλεόναζε άπό τους μισθούς των υπαλλήλων αυτών να το πέρνουν οί ησφαλισμένοι εις το Ταμείον αυτό, όπερ ώς άπεφάνθη τελικώς ο "Αρειος Πάγος δεν στηρίζεται σε κανέναν Νόμον και επομένως όσοι έπαθον έξ αυτού άδίκως εταλαιπωρήθησαν.

Το τοιοϋτον φαίνεται έγνώριζεν ή Διοίκησις του Ταμείου και έπειδη έφοβείτο ότι θά το έπληροφοροϋντο μίαν ήμέραν και οί ώς δίκην κορόϊδων πληρώνοντες, είχεν λάβη παρ' αυτών γραμμάτια δι' άνύπαρκτον χρέος των ώστε να τους έξαναγκάση έστω και άποκαλυπτομένης της άληθείας, να μην μποροϋν να ξεφύγουν της πληρωμης.

Εάν τοιοϋτον τι συνέβαινε τον παλαιόν καιρόν, ούχι μόνον θά άπεκαθίσταντο ήθικώς και ύλικώς οί ζημιωθέντες, άλλά θά έκομίζοντο επί πίνακι αί κεφαλαί των υπευθύνων και των παρανόμως είσπραξάντων το χαράτσι αύτό, ή θά έδέροντο παρά του έξεγειρομένου κοσμάκη νυχθημερόν διά να ξεράσουν τάς άμαρτίας των.

ΔΗΜ. ΚΕΚΑΤΟΣ

Μικρά εύθυμα

Πήρα προχθές την κόρη μου σ' ένα μάτς πυγμαχίας και άπό την τρομάρα της έχασε τη λαλιά της.

—Και τώρα τι θά κάνης;

—Λέω να πάω και την γυναίκα μου.

Από ό,τι διδάσκει η επιστήμη

ΟΙ ΑΥΤΟΚΤΟΝΟΥΝΤΕΣ, ΩΣ ΔΙΑΠΙΣΤΟΥΤΑΙ ΠΙΠΤΟΥΝ ΕΙΣ ΦΡΙΚΩΔΕΣ ΠΕΡΙΒΑΛΛΟΝ

Του κ. Τάκη Γιαννακοπούλου

Εκατό χιλιάδες άνθρωποι άποθνήσκουν εις την γην κάθε 24 ώρες και 150 χιλιάδες άνθρωποι έρχονται εις τον κόσμον στό ίδιο χρονικόν διάστημα. Η γη μας δηλαδη δέχεται κάθε 24 ώρας 50 χιλιάδες νέων ψυχων. Ήδη υπολογίζεται ότι έχει 2,5 δισεκατομμύρια κατοίκους.

Εις μίαν πνευματιστικην συνεδρίαν του συλλόγου των ψυχικων έρευνων του Λονδίνου ένώπιον πολλών επιστημόνων ένα πνεϋμα είπεν, ότι περιξ της γης φτερουγίζουν έξήκοντα δισεκατομμύρια πνεύματα προσπαθοϋντα έναγωνίως όπως ένσαρκωθώσι εις τον κόσμον μας και ότι μερικά πνεύματα άγωνίζονται έπι πολλά έτη όπως εύρουν εύκαιρίαν και γεννηθοϋν εις την γην ίνα καθαρισθώσιν εις την ύλην των δοκιμασιών και έπειτα άπέλθωσιν διά μίαν καλυτέραν ζωήν.

Οποία τρομακτική άντίθεσις πνευμάτων. Και ιδού μερικοί άφρονες, ψυχοπαθείς άνθρωποι, συλλαμβάνουν εις τον νοϋν των την σατανικην ιδέαν της αυτοκτονίας νομίζοντες ότι διά της αυτοκτονίας θά γλυτώσουν έκ προκαίρων δυσκολιών της παρούσης ζωης μη ύποπτευόμενοι ότι θά πέσουν άπό την Σκύλλαν εις την Χάριβδιν. Τά άμυαλα αυτά πλάσματα δεν έχουν ούδεμίαν ιδέαν του τι έστι ζωή, ψυχή, Θεός και δημιουργία και δεν ύποπτεύονται το τι κακή μοίρα τά περιμένει. Η αυτοκτονία όμοιάζει ώσάν ένα κακό όνειρον που κανείς δεν ζεύρει τι κακό τον περιμένει.

Πρό μηνών είχα μεταβη εις ένα στενό συγγενικό σπίτι και έμεινα ένα βράδυ. Το δωμάτιον όπου έμεινα ήτο παραπλεύρως της μητέρας όπου έκοιματο μέ την κόρην της.

Αίφνης την νύκτα άκουσα μία σπαρακτικη κραυγή. «Μητερούλα μου!! Μητερούλα μου γλυτώστε με». Εξετάχθημεν όλοι έντρομοι ίνα μάθωμεν τι συμβαίνει. Το κοριτσάκι είχεν ίδη εις τον ύπνον του ότι το έκυνηγοϋσεν ένα φοβερό θηρίον και την στιγμην όπου ήτο έτοιμον να τη συλλάβη και την κατασπαράξη έβαλε τις φωνές.

Το ίδιον συμβαίνει μέ τον μέλλοντα ν' αυτοκτονήση. Ένω νομίζει ότι μέ την αυτοκτονία θά σωθη άπό μίαν πρόσκαιρον δυσκολίαν δεν ύποπτεύεται εις ποίαν άντίθεσιν θά εύρεθη και εις ποίαν φρικώδη κατάστασιν θά περιπέση.

Το έτος 1902 εις την πόλιν της Φιλαδελφείας των Ηνωμένων Πολιτειών έλαβε χώραν αυτοκτονία μιας νεαρας κόρης 22 ετών, που συνετάραξεν όχι μόνον τους κατοίκους της πόλεως, άλλά έγινε ζήτημα εις τας έφημερίδας άλλων πόλεων. Η κόρη αυτη, ένεκα αισθηματικών λόγων, άπεπειράθη αυτοκτονίαν και έπι δύο ήμέρας είχε μείνει εις κωματώδη κατάστασιν, ότε αίφνης έτινάχθη εις το κρεββάτι της και μέ άγριεμένο πρόσωπο έφώναζεν ικετευτικώς: «σώστε με σώστε με!!» Όταν άργότερον συνήλθεν είπεν ότι ένώ έκασε τας αισθήσεις της εύρέθη εις ένα σκοτεινόν περιβάλλον ώσάν αυτό που όνομάζει ή Θρησκεία μας το έξωτικόν σκότος, ότε ένοιωσε ότι έσύρετο άπό δύο άπαισίους δαίμονες, έκ των οφθαλμών των οποίων έξήρχετο μία φωτιά.

Έγραψαν δέ πολλές έφημερίδες ότι οί αυτοκτονοϋντες άντι να εύρεθώσιν εις τόπον έξόδου έκ των δυσκολιών της ζωης πίπτουν εις ένα φρικώδες περιβάλλον. Τοϋτο το έπιστοποίησαν πολλοί διασωθέντες και μη άποθανόντες άποπειραθέντες να αυτοκτονήσουν. «Ω άνθρωπε!! έάν ήξευρες τι μεγάλον θησαυρόν κατέχεις μέσα εις το στήθος σου, τι δισεκατομμύρια χρυσών λιρών, ούδέποτε θά συνελάμβανες την σατανικην ύπόδειξιν της αυτοκτονίας. Τι όφελες έάν τον κόσμον όλον κερδίσης και άπολέσης την αιωνίαν ζωην της ψυχης σου;» Όταν δέ τας τό είπεν ό' Ιησούς Χριστός. Είναι λυπηρόν να διαπιστώζη τις καθημερινως εις τας έφημερίδας άποπείρας αυτοκτονίας και ή κοινωνία και οί διάφοροι άρμόδιοι να μένωσιν άπαθείς μάρτυρες διά την άπώλειαν άδελφικών ψυχών. Πρέπει οί διάφοροι σύλλογοι να λάβωσιν ένα διαφέρον και ύποδείξωσι και εις τους κυβερνώντας δτως ληφθη ένα μέτρον έναντίον της έπιδημίας των αυτοκτονιών. Και έρωτωμεν ποιοι είναι οί αίτιοι; Μερικές άμόρφωτες μητέρες, μερικοί τυραννοσταστικοί διδάσκαλοι και τέλος μερικοί άγράμματοι ιερείς οίτινες δέν έφρόντισαν διά πρακτικών όμιλιών και διηγήσεων να φυτεύσουν εις τας τρυφερας καρδίας των παιδιών την φρίκην της αυτοκτονίας.

Είναι δέ μεγάλο καθήκον της κυβερνήσεως όπως έγκαταστήση εις τα σχολεία κινηματογράφους μέ παραστάσεις ίνα ύποδεικνύωσιν εις τους μαθητας την άπέχθειαν κατά της αυτοκτονίας.

Τ. Δ. ΓΙΑΝΝΑΚΟΠΟΥΛΟΣ

"ITALIAN LINE"

ΤΑΧΕΙΑ ΚΑΙ ΤΑΚΤΙΚΗ ΓΡΑΜΜΗ ΠΑΤΡΩΝ — ΑΜΕΡΙΚΗΣ

ΜΕ ΤΑ ΓΝΩΣΤΑ ΥΠΕΡΠΟΛΥΤΕΛΗ ΥΠΕΡΩΚΕΑΝΕΙΑ

«SATURNIA» Τόν. 26.500 «VULCANIA» Τόν. 26.500

ΠΡΟΣΕΧΕΙΣ ΑΝΑΧΩΡΗΣΕΙΣ ΔΙΑ ΧΑΛΙΦΑΞ — ΝΕΑΝ ΥΟΡΚΗΝ

«SATURNIA»	15 Αυγούστου	1957
«SATURNIA»	29 Σεπτεμβρίου	1957
«VULCANIA»	23 Ιουλίου	1957
«VULCANIA»	30 Αυγούστου	1957
«VULCANIA»	6 Οκτωβρίου	1957

Δεχόμεθα επιβάτας θέσεως πολυτελείας, Α', Β', Τουριστικής και Γ', καθώς και εμπορεύματα.

Επίσης και επιβάτας διά τους λιμένας ΒΕΝΕΤΙΑΣ — ΤΕΡΓΕΣΤΗΣ — ΝΕΑΠΟΛΕΩΣ — ΠΑΛΕΡΜΟΥ — ΑΙΣΣΑΒΩΝΑΣ.

Πληροφορίαι: ΠΡΑΚΤΟΡΕΙΟΝ «ADRIATICA» Ι. Γ. ΤΟΠΑΛΗΣ

Αγίου Ανδρέου 30Α—Τηλέφ. 26-86

ως και εις άπαντα τα άναγνωρισμένα Γραφεία Ταξειδίων και Μεταναστεύσεως.

Α)Π ΚΑΒΟΥΝΙΔΟΥ Α. Ε.

Το θαλαμηγόν

«ΓΑΛΑΡΟΣ»

Δευτέραν 11½ έσπερινην Ιθάκην, Σάμην, Αγίαν Εύφημίαν, Φισκάρδο, Βασιλικην Νυδρί, Λευκάδα, Πρέβεζαν, Πάργαν, Παξούς, Ηγουμενίτσαν, Κέρκυραν. Επιστροφή μέσω ιδίων προσεγγίσεων.

Τετάρτην 11ην έσπερινην διά Πειραιά.

Πέμπτην 11½ νυκτερινην Αστακόν, Κάλαμον, Μύτικα, Ζαβέρδα, Λευκάδα, Πρέβεζα Επιστροφή μέσω ιδίων προσεγγίσεων.

Παρασκευή 10ην έσπερινην διά Πειραιά.

Πρακτορείον ΙΩ. ΑΘΑΝΑΣΟΠΟΥΛΟΥ

Πλατεία Τριών Συμμάχων 5 — Τηλέφωνον 32—35

ΑΤΜΟΠΛΟΪΑ ΕΥΑΓΓΕΛΟΥ Κ. ΤΟΓΙΑ

ά)π «Κ. Τόγιας»

Τρίτην 2αν πρωϊνην διά Ζάκυνθον Ληξούριον, Αργοστόλιον.

Τρίτην 9 30 έσπερινην διά Πειραιά κατ' εύθειαν.

Πέμπτην 2αν πρωϊνην διά Ζάκυνθον, Ληξούριον, Αργοστόλιον.

Πέμπτην 9 30 έσπερινην διά Πειραιά, Σύρον, Τήνον, Μύκονον Ικαρίαν, Σάμον.

Πρακτορείον: Κ. Λαγωγιάννη

Όθωνος—Αμαλίας 52. Τηλεφ. 36—88

Α)ΜΙ Γ. ΠΟΤΑΜΙΑΝΟΣ

(Κολοκοτρώνης)

ΣΗΜΕΡΟΝ. μεσονύκτιον διά ΠΕΙΡΑΙΑ Σύρον-Τήνον-Μύκονον-Ικαρίαν Καρλόβασι-Βαθύ-Χίον Μυτιλήνην.

Σαββάτον ώραν. 8ην μ.μ. διά Σάμην, Κέρκυραν, Ιρινδήσιον.

Ναυτικον Πρακτορείον Γ. ΠΥΛΑΡΙΝΟΣ

Όθωνος—Αμαλίας 68. Τηλέφωνον 42—77

ΔΗΜ. ΧΡΙΣΤΟΠΟΥΛΟΣ

ΧΕΙΡ. ΟΔΟΝΤΙΑΤΡΟΣ

Δέχεται καθ' έκ