Ἰσαξία τῆς Γαλλικῆς Ρεβιέρας

ΑΙ ΠΑΤΡΑΙ ΕΙΝΑΙ Η ΚΑΛΥΤΕΡΑ ΤΟΥΡΙΣΤΙΚΗ ΠΟΛΙΣ ΤΗΣ ΕΛΛΑΔΟΣ

Αἱ ἐντυπώσεις ἑνὸς ξένου διελθόντος ἐκ Πατρῶν

Ἀφιεροῦται εἰς τὴν Τουριστικὴν Ἐπιτροπὴν

Ἐλάβομεν τὴν ἀκόλουθον ἐπιστολὴν μὲ τὴν ἐλπίδα, ὅτι ὅλοι οἱ ἁρμόδιοι, ἐντόπιοι καὶ μὴ θὰ ἐξαγάγουν πολύτιμα συμπεράσματα.

Κύριε Διευθυντά.

Σ' ἕνα μικρὸ δέμα ποὺ μοῦ ἐστάλη ἀπὸ τὸ Σικάγο τῆς Ἀμερικῆς, ἤδρα τὸ ἀπὸ 16) 11) 1956 φύλλο τῆς ἐκεῖ ἐκδιδομένης ἐφημερίδος «Ἑλληνικὸς Ἀστὴρ». Τὴν προσοχή μου τράβηξε μία θαυμασία περιγραφὴ τῆς πόλεώς μας καὶ μιὰ ὡραία φωτογραφία της. Τὸ καλογραμμένο αὐτὸ δημοσιεύμα ἀποτελεῖ ἕνα πραγματικὸ ὕμνο τῆς ὡραίας μας πόλεως τὴν ὁποίαν ὁ εὐγενὴς ξένος μας ἐξομοιεῖ πρὸς τὴν Γαλλικὴν Ριβιέραν καὶ καταλήγοντας τονίζει ὅτι ἀξίζει στὴν Πάτρα νὰ φημίζεται ὡς ἡ καλύτερη τουριστικὴ τῆς Ἑλλάδος πόλις, γιατὶ εἶναι ἕνα λιμάνι μὲ ἀνοιχτόκαρδο ρυθμὸ ποὺ διαφέρει ἀπ' ὅλα τὰ λιμάνια τῆς τῆς Μεσογείου.

Σᾶς στέλνω τὸ φύλλο διὰ νὰ πληροφορηθοῦν οἱ ἀγαπητοί μας συμπολῖται, ποιὲς ἐντυπώσεις ἀποκομίζει ὁ ἐπισκεπτόμενος τὴν πόλιν μας καὶ πόσον περίφημα θὰ ἦσαν τὰ ἐπιτεύγματα δι' αὐτὴν. Ἄν πλέον ὠργανωμένα καὶ ζωντανὰ αἱ ἁρμόδιαι τουριστικαὶ ἐπιτροπαὶ ἐνήργουν καὶ ἐκινοῦντο.

Μεθ' ὑπολήψεως
Γ. Μ. ΠΑΠΠΑΣ
Δικηγόρος

Ἰδοὺ τί γράφει ἡ ἐφημερὶς «Οἱ περισσότεροι ἀπὸ τοὺς Ἕλληνες τῆς Ἀμερικῆς θυμοῦνται τὴν Πάτρα διότι ἀπὸ ἐκεῖ ξεκίνησαν. Ἡ Πάτρα ἦτανε τότε μεγάλο λιμάνι μεταναστεύσεως καὶ ἐμπορίου. Σήμερα δὲν εἶναι τόσο ζωηρὴ ἡ κινησίς του. Ἡ μεταναστευσις ἐλιγόστεψε καὶ ἡ ἐμπορικὴ κίνησις γίνεται περισσότερο ἀπὸ τὸν Πειραιᾶ.

Ἐδέχθη λοιπὸν τὰ βαρειὰ χτυπήματα τῆς προόδου ἡ ἀρχοντικὴ πόλις τῆς Πελοποννήσου, ἀλλὰ δὲν ἔμεινε μὲ τὰ χέρια σταυρωμένα.

Συγχρονίζεται μὲ τὴν τωρινὴ κατάστασι. Τὴ θέσι τῆς ἐμπορικῆς κινήσεως ποὺ χάθηκε, πῆρε ἡ βιομηχανική.

Ἡ Πάτρα εἶναι τὸ μόνο λιμάνι τῆς Μεσογείου ποὺ ἔχει δικό του μοντέρνο καὶ ἀνοιχτόκαρδο ρυθμό. Πάρετε ὅλες τὶς παραλιακὲς πόλεις, Νεάπολι, Παλέρμο, Γένοβα, Μασσαλία, Βαρκελῶνα, Πειραιᾶ. Κοντὰ στὸ λιμάνι μερικοὶ καλοὶ δρόμοι, ἀνακατωμένα καινούργια καὶ παμπάλαια κτίρια καὶ πίσω με σαιωνικὲς συνοικίες, δρόμοι στενοί, σκοκκάκια βρώμικα, καλντιρίμια καὶ μπόλικη ἀκαθαρσία. Λιμάνια ὅπως ἡ Κωνσταντινούπολις, ἡ Ἀλεξάνδρεια, τὸ Ἀλγέρι ἔχουν τὸ ἀνατολίτικο μπλεγμένο μὲ λίγο νεωτερισμό.

Ἑκατὸ περίπου μπλόκοι γεωμετρικὰ τετραγωνικοί, ὅλοι οἱ κάθετοι δρόμοι ἀρχίζουν ἀπὸ τὴν παραλία. Αὐτὴ εἶναι ἡ Πάτρα.

Χτισμένη σὲ θέσι ἀμφιθεατρικὴ, ἁπλώνεται στὶς ρίζες τοῦ ὄρους Παναχαϊκοῦ. Οἱ δρόμοι ἀνηφορίζουν καὶ τελειώνουν στὴν ἄνω πόλι καὶ τὸ φράγκικο φρούριο. Πίσω ἀπὸ τὶς σκάλες πρασινίζουν περιβόλια, ἄφθονα νερὰ γιὰ πότισμα, ἐκκλησίες βυζαντινὲς καὶ συνέχεια οἱ βουνοπλαγιὲς τοῦ Παναχαϊκοῦ. Μεγάλες ἀνοιχτὲς πλατεῖες, ὡραῖοι κῆποι μὲ συντριβάνια καὶ θέα πρὸς τὸ Ἰόνιον Πέλαγος σοῦ δίνουν τὸ συναίσθημα τοῦ ἀνοιχτοῦ χώρου, ξεκουράζεται τὸ μάτι βλέποντας τὴν πράσινη θάλασσα μὲ φόντο τὰ βουνὰ τῆς Ἀκαρνανίας καὶ τῶν νησιῶν.

Τὰ πεζοδρόμια εἶναι φαρδειὰ καὶ βαλμένα κάτω ἀπὸ τὰ σπίτια, τὰ ὁποῖα στηρίζονται σὲ κολῶνες. Ἔτσι ἡ Πάτρα ἔχει κάποιο Ἀραβοϊσπανικὸ χρῶμα ποὺ τῆς δίνει περισσότερη ὀμορφιὰ καὶ εὐχάριστη ποικιλία.

Ὡς τουριστικὴ πόλις ἡ Πάτρα παρουσιάζει τὰ καλύτερα προσόντα στὴν Ἑλλάδα. Καθαρὴ καὶ ἥσυχη, μὲ κοσμοπολίτικο τόνο, μὲ ὡραῖα ξενοδοχεῖα ὕπνου στὴν παραλία. Ἀπὸ τὰ παράθυρα τῶν ξενοδοχείων ἀντικρύζεις τὰ μεγαλοπρεπῆ βουνὰ τῆς Ἀκαρνανίας πέρα ἀπὸ τὸν Πατραϊκὸ Κόλπο.

Ἀπὸ κάτω, στὸ λιμενοβραχίονα, ἁπλώνουν ἀμίλητοι οἱ ψαράδες τὰ δίχτυα τους. Ἄνθρωποι καλοντυμένοι περπατοῦν στοὺς δρόμους. Δὲν ὑπάρχει ὁ θόρυβος καὶ ἡ τύρβη τῆς Ἀθήνας. Καταστήματα μὲ καλλιτεχνικὲς βιτρίνες στολίζουν τοὺς δρόμους της.

Τὸ ἀπόγευμα οἱ Πατρινοὶ βγαίνουν περίπατο. Τὰ ζαχαροπλαστεῖα τῆς παραλίας καὶ τῆς ὁδοῦ Ἁγίου Νικολάου γεμίζουν κόσμο. Οἱ Πατριὲς χαμογελαστὲς καὶ μὲ χάρι ντυμένες, πολὺ δικαιολογημένα καὶ ἀληθινὰ θεωροῦνται οἱ ὡραιώτερες γυναῖκες τῆς Ἑλλάδος.

Τὶς ἐσπερινὲς ὧρες λίγοι στὸν κόσμο τὶς ἀπολαμβάνουν ὅπως οἱ Πατρινοί. Ἐνῶ ὁ ἥλιος βουτάει στὰ ὁλογάλα νερὰ καὶ κοκκινίζει τὸ πέλαγος, οἱ Πατρινοὶ βολτάρουν σιγὰ—σιγὰ στὸ λιμενοβραχίονα. Ὅσο προχωρεῖ ἡ νύχτα, λίγο — λίγο, ἐλαττώνεται ἡ κίνησις. Οἱ Πατρινοὶ πηγαίνουν στὰ σπίτια τους καὶ γαλήνη ἁπλώνεται στοὺς πλατεῖς κατάφωτους δρόμους.

Φαίνεται ὅτι ὁ ρυθμὸς εἶναι βασικὸ προτέρημα τῶν Πατρινῶν. Ὅλα τους κανονίζονται μὲ τὸ μέτρο. Ἴσως γιατὶ τὸ περιβάλλον γύρω ἀπὸ τὴ Πάτρα εἶναι τόσο ἄρτιο στὴ φυσικὴ του συμμετρία Θάλασσα, βουνὰ πράσινο, ἀκρωτήρια. Ἡ ζωὴ κυλάει σὰν μιὰ καλοφτιασμένη ἱστο

ΣΥΝΕΧΕΙΑ εἰς τὴν 5ην σελ.

ΣΧΟΛΗ ΟΔΗΓΩΝ ΑΥΤΟΚΙΝΗΤΩΝ

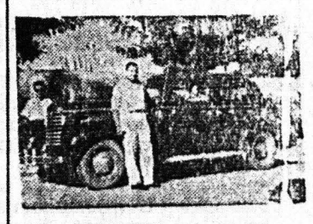

Ληγούσης λίαν προσεχῶς τῆς ἐκδόσεως διπλωμάτων ἀναλαμβάνω τὴν ἐκπαίδευσιν ὁδηγῶν αὐτοκινήτων ἀπὸ 22—35 ἐτῶν, κατόπιν διαταγῆς τοῦ ὑπουργείου Συγκοινωνιῶν διὰ διπλώματος ἐπαγγελματικοῦ. Ἐπίσης ἀναλαμβάνω τὴν ἐκμάθησιν ὁδηγῶν αὐτοκινήτων διὰ κυρίους καὶ δίδας ἐρασιτεχνικῶς.

ΔΙΟΝ. ΜΠΑΛΑΣΚΕΡΗΣ
Πλατ. Γεωργίου Α'.
Καφενεῖον «Κέντρον»
τηλ. 23 — 54

ΣΧΟΛΗ ΣΟΦΕΡ
Κολοκοτρώνη 34

ΑΛΕΚΟΣ ΜΠΙΚΟΣ
ΚΤΗΜΑΤΟΜΕΣΙΤΙΚΟΝ
ΓΡΑΦΕΙΟΝ
Ἀγοραὶ
Πωλήσεις
Ἐνοικιάσεις
ΚΑΝΑΚΑΡΗ 179
Τηλέφωνον 20 — 81
Ὧραι 8—13 καὶ 16—20

ΗΛΕΚΤΡΙΚΑ ΜΟΤΕΡ
ΠΕΤΡΕΛΑΙΟΜΗΧΑΝΑΙ
ΒΕΝΖΙΝΟΜΗΧΑΝΑΙ
ΑΝΤΛΗΤΙΚΑ ΣΥΓΚΡΟΤΗΜΑΤΑ

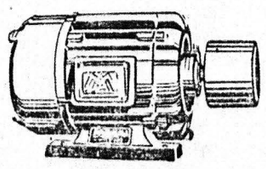

ΑΝΤΛΙΑΙ
ΜΗΧΑΝΑΙ ΘΑΛΑΣΣΗΣ
ΗΛΕΚΤΡΟΣΥΓΚΟΛΛΗΣΕΙΣ
ΗΛΕΚΤΡΟΔΙΑ
ΔΙΑΚΟΠΤΑΙ ΔΙΑΦΟΡΟΙ
Κ. Λ. Π.
Ε. Κ. ΔΗΜΑΚΟΠΟΥΛΟΣ
Μαιζῶνος 89 — ΠΑΤΡΑΙ
Τηλέφ. 33 — 72

ΠΡΟΣΕΞΑΤΕ

Παρελήφθησαν ἀκορντεὸν διεθνοῦς φήμης «ΧΟΡΝΕΡ» καὶ «ΠΙΤΣΙΝΙ» στὸ βιβλιοπωλεῖον Χαρ. Μπατίστα Ρήγα Φεραίου 67 Πάτραι μὲ τιμὰς Ἀθηνῶν καὶ μὲ εὐκολίας πληρωμῆς.

ΣΗΜΑΙΕΣ
Οἰκιῶν, Θαλάσσης
Σχολικαὶ Λάβαρα Σωματείων
Λάβαρα Δημοσ. Δημοσιολιθμοί
καὶ ὅλα ἀφορᾶ τὴν σημαίαν
Ζητήσατε μας προϋπολογισμόν, θὰ σᾶς ἐξυπηρετήσωμεν ταχύτατα καὶ ὡς λογικαὶ τιμαί.

ΓΟΝΕΙΣ
ΕΜΠΙΣΤΕΥΘΗΤΕ:
Τὴν πνευματικὴν μόρφωσιν
Τὴν ἠθικὴν μόρφωσιν
Τὴν στοργικὴν ἐπίβλεψιν ἐγγράφοντες τὰ παιδιά σας εἰς τὸ
ΕΚΠΑΙΔΕΥΤΗΡΙΟΝ "ΟΙ ΤΡΕΙΣ ΙΕΡΑΡΧΑΙ"
ΠΛΗΡΕΣ ΔΗΜΟΤΙΚΟΝ ΣΧΟΛΕΙΟΝ ΚΑΙ ΝΗΠΙΑΓΩΓΕΙΟΝ
Διδασκαλία ὑποδειγματικὴ μὲ λαμπρὰν ἀπόδοσιν εἰς ὅλας τὰς τάξεις. Ἐξαίρετος ἐπιτυχία κατὰ τὰς εἰσιτηρίους ἐξετάσεις.
Ἐφαρμογὴ εἰδικῆς μεθόδου μὲ σύγχρονα ἐποπτικὰ μέσα καὶ συστηματικὴ παρακολούθησις τῶν μαθημάτων, οὕτως ὥστε νὰ ἀπαλλάσσεσθε ἀπὸ τὸν κόπον καὶ τὴν φροντίδα διὰ τὴν ἰδιαιτέραν μελέτην τῶν παιδιῶν σας.
Διδακτήριον μὲ εὐρυχώρους καὶ ὑγιεινὰς αἰθούσας. Αὐτοκίνητον θὰ μεταφέρη τοὺς ἐπιθυμοῦντας ἐκ τῶν μαθητῶν.
ΟΔΟΣ ΜΑΙΖΩΝΟΣ 94 ΠΛΑΤΕΙΑ ΓΕΩΡΓΙΟΥ Α' ΤΗΛ. 37—16

ΑΘΑΝ. ΤΙΜΟΣ Γ. - ΠΑΠΑΔΗΜΗΤΡΙΟΥ
ΕΙΔΙΚΟΣ ΠΑΙΔΙΑΤΡΟΣ
Ἐπὶ σειρὰν ἐτῶν ἐσωτερικὸς τοῦ Νοσοκομείου
Παίδων «ΑΓΛΑΪΑ ΚΥΡΙΑΚΟΥ» Ἀθηνῶν
ΝΟΣΗΜΑΤΑ ΤΗΣ ΒΡΕΦΙΚΗΣ ΚΑΙ ΠΑΙΔΙΚΗΣ ΗΛΙΚΙΑΣ ΚΑΙ ΔΙΑΓΝΩΣΤΙΚΗ ΚΑΙ ΘΕΡΑΠΕΥΤΙΚΗ ΑΝΤΙΜΕΤΩΠΙΣΙΣ ΤΟΥΤΩΝ ΔΙΑ ΤΩΝ ΣΥΓΧΡΟΝΩΝ ΑΝΤΙΛΗΨΕΩΝ ΤΗΣ ΠΑΙΔΙΑΤΡΙΚΗΣ ΕΠΙΣΤΗΜΗΣ — ΝΟΣΗΜΑΤΑ ΠΕΠΤΙΚΟΥ ΣΥΣΤΗΜΑΤΟΣ, ΑΙΜΑΤΟΛΟΓΙΚΑ, ΝΕΥΡΟΛΟΓΙΚΑ, ΛΟΙΜΩΔΗ ΚΑΠ.— ΠΑΡΑΚΟΛΟΥΘΗΣΙΣ ΤΗΣ ΔΙΑΙΤΗΤΙΚΗΣ, ΨΥΧΙΚΗΣ ΚΑΙ ΣΩΜΑΤΙΚΗΣ ΑΝΑΠΤΥΞΕΩΣ ΒΡΕΦΩΝ ΚΑΙ ΠΑΙΔΩΝ
Ἐγκατασταθεὶς εἰς Πάτρας, δέχεται εἰς τὸ ἰατρεῖον του ὁδὸς ἁγ. Νικολάου 41
Ἑκάστην Πέμπτην ἀπὸ 5—7 μ. μ.
ΘΑ ΔΕΧΕΤΑΙ ΑΠΟΡΟΥΣ ΔΩΡΕΑΝ
ΤΗΛΕΦ. 46—66

ΝΕΑ
ΜΑΙΕΥΤΙΚΗ ΚΑΙ ΓΥΝΑΙΚΟΛΟΓΙΚΗ ΚΛΙΝΙΚΗ
DR ΒΑΣΙΛΕΙΟΥ ΚΟΥΡΛΙΟΥΡΟΥ
ΜΑΙΕΥΤΗΡΟΣ — ΧΕΙΡΟΥΡΓΟΥ — ΓΥΝΑΙΚΟΛΟΓΟΥ
τ. Ἰατροῦ «ΕΥΑΓΓΕΛΙΣΜΟΥ» ἐπὶ σειρὰν ἐτῶν ἐσωτερικοῦ βοηθοῦ τῆς μαιευτικῆς καὶ γυναικολογικῆς κλινικῆς τοῦ Πολιτικοῦ Νοσοκομείου Ἀθηνῶν
ΚΛΙΝΙΚΗ ὁδὸς ΚΟΛΟΚΟΤΡΩΝΗ 12 (πλατεῖα Ὄλγας)
ΤΗΛΕΦ. 42 — 58
Ἐφαρμογὴ ὅλων τῶν συγχρόνων ἐπιστημονικῶν μεθόδων δι' ἐπιστημονικῶν ὀργάνων καὶ μηχανημάτων διὰ τὴν ἐξέτασιν, παρακολούθησιν καὶ θεραπείαν ὅλων τῶν γυναικολογικῶν παθήσεων.
Ἐπίσης ἐφαρμογὴ συντόμου καὶ ἀνωδύνου τοκετοῦ διὰ τελειοτάτου μηχανήματος.
ΧΕΙΡΟΥΡΓΕΙΟΝ ΠΛΗΡΕΣ
Ἐμφυσήσεις, σαλπιγγογραφίαι, διαταραχαὶ ὠοθηκικοῦ κύκλου, κολπικὰ ἐπιχρίσματα. Ἐγκαιροι διαγνωστικαὶ μέθοδοι Ἐξετάσεις στειρώσεων μὲ ἐπιχρίσματα μὲ θετικὰ ἀποτελέσματα.

ΝΕΑ ΜΑΙΕΥΤΙΚΗ ΚΑΙ ΓΥΝΑΙΚΟΛΟΓΙΚΗ ΚΛΙΝΙΚΗ Κ. ΧΑΤΖΗ
Χειρουργοῦ-Μαιευτῆρος-Γυναικολόγου
Διδάκτορος Πανεπιστημίου Ἀθηνῶν
Ἐπὶ σειρὰν ἐτῶν ἐσωτερικοῦ ἰατροῦ Μαιευτηρίου «Ἀλεξάνδρα»
Κορίνθου 290 καὶ Μιαούλη. Τηλ. 42—64
Ἐφαρμογὴ τοῦ συντόμου ἀνωδύνου τοκετοῦ μὲ σύγχρονο μηχάνημα τελευταίου τύπου. Πλῆρες χειρουργεῖον δι' ὅλας τὰς γυναικολογικὰς ἐγχειρήσεις μὲ μηχάνημα ἀναισθησίας Νοσοκομειακοῦ τύπου.
Ἐξετάσεις στειρώσεως— Σαλπιγγογραφίες — Ἐμφυσήσεις κλπ. — Διαταραχαὶ ὠοθηκικοῦ κύκλου. Κολπικὰ ἐπιχρίσματα κατὰ Παπανικολάου.

Ὁ ὀδοντίατρος κ.
ΣΤ. ΣΚΟΥΡΑΣ
δέχεται εἰς τὸ ἰατρεῖον του ἐπὶ τῆς ὁδοῦ Γεροκωστοπούλου 8, ἔναντι τοῦ παλαιοῦ, ὅπου τὸ πρώην Γραφεῖον Εὑρέσεως Ἐργασίας. Τηλ. 36—89

Καμπαρδίνες, Φορέματα, Κοστούμια
Γίνονται ὁλοκάθαρα μὲ τὸ στεγνὸ καθάρισμα ποὺ γίνεται στὸ καθαριστήριον
ΘΕΟΧΑΡΗ
ΟΔΟΣ ΚΟΡΙΝΘΟΥ 315
ποὺ διαθέτει πρὸς τοῦτο εἰδικὰ μηχανήματα καὶ εἰδικοὺς τεχνίτας. ΤΗΛΕΦ. 36—59

MAGIRUS - DEUTZ
ΑΥΤΟΚΙΝΗΤΑ
ΦΟΡΤΗΓΑ — ΛΕΩΦΟΡΕΙΑ — ΠΟΥΛΜΑΝ — ΑΝΑΤΡΕΠΟΜΕΝΑ ΤΡΙΩΝ ΚΑΤΕΥΘΥΝΣΕΩΝ — ΑΥΤΟΚΙΝΗΤΑ ΨΥΓΕΙΑ — ΜΠΟΥΛΝΤΟΖΕΣ — ΓΕΡΑΝΟΥΣ — ΤΡΑΚΤΕΡ ΑΠΟ 11 — 65 Η.Ρ. ΚΑΙ ΠΑΣΗΣ ΦΥΣΕΩΣ ΜΗΧΑΝΗΜΑΤΑ ΞΗΡΑΣ ΚΑΙ ΘΑΛΑΣΣΗΣ ΤΩΝ ΜΕΓΑΛΥΤΕΡΩΝ ΓΕΡΜΑΝΙΚΩΝ ΕΡΓΟΣΤΑΣΙΩΝ
MAGIRUS - DEUTZ
ΜΕ ΤΗΝ ΑΦΘΑΣΤΟΝ ΑΕΡΟΨΥΚΤΟΝ ΜΗΧΑΝΗΝ ΕΙΣ ΑΝΤΟΧΗΝ ΑΠΟΔΟΣΙΝ ΚΑΙ ΟΙΚΟΝΟΜΙΑΝ
ΑΥΤΟΚΙΝΗΤΙΣΤΑΙ-ΜΗΧΑΝΙΚΟΙ-ΕΡΓΟΛΑΒΟΙ-ΓΕΩΡΓΟΙ
Προτοῦ προβῆτε εἰς τὴν ἀγορὰν τοῦ μηχανήματος ποὺ σᾶς χρειάζεται, ἐπισκεφθῆτε μας πρὸς τὸ συμφέρον σας.
ΑΝΤΙΠΡΟΣΩΠΟΣ
ΘΕΟΔΩΡΟΣ ΘΩΜΑΣ
ΡΗΓΑ ΦΕΡΡΑΙΟΥ-ΠΑΤΡΕΩΣ ΤΗΛ. 30-24, ΠΑΤΡΑΙ

ΔΗΜ. ΧΡΙΣΤΟΠΟΥΛΟΣ
ΧΕΙΡ. ΟΔΟΝΤΙΑΤΡΟΣ
Δέχεται κατ' ἐκάστην
Κορίνθου—Φιλοποίμενος — Τηλ. 41—06 — ΠΑΤΡΑΙ

ΚΑΡΔΙΑΚΑ ΝΟΣΗΜΑΤΑ
ΙΑΤΡΟΣ
ΜΙΧ. ΣΤΑΘΑΚΟΠΟΥΛΟΣ
ΚΑΡΔΙΟΓΡΑΦΟΣ
Νεωτάτου τύπου μηχανήματα δι' ἀκριβῆ διάγνωσιν καρδιακῶν νοσημάτων. ΑΚΤΙΝΕΣ Χ.
ΠΑΤΡΑΙ, Κανακάρη 17 Τηλέφ. 20—86

Νέον Ἀκτινολογικὸν Ἐργαστήριον
ΤΕΛΕΙΟΤΑΤΑΙ ΑΚΤΙΝΟΛΟΓΙΚΑΙ ΕΓΚΑΤΑΣΤΑΣΕΙΣ
ΝΕΩΤΑΤΟΥ ΤΥΠΟΥ
ΒΑΣ. Δ. ΝΑΣΙΟΠΟΥΛΟΥ
(Ἰατροῦ—Εἰδικοῦ ἀκτινολόγου — ἀκτινοθεραπευτοῦ)
Ἀκτινοσκοπήσεις—Ἀκτινογραφίαι, Σεριογραφίαι, Τομογραφίαι, κ.λ.π.
ΕΡΓΑΣΤΗΡΙΟΝ: Ὁδὸς Μαιζῶνος 52. Τηλέφ. 27—31
ΟΙΚΙΑ Ἁγίου Νικολάου 50—Τηλ. 36—66

ΝΕΑ ΟΦΘΑΛΜΟΛΟΓΙΚΗ ΚΛΙΝΙΚΗ
ΚΩΝ. ΟΙΚΟΝΟΜΟΠΟΥΛΟΥ
Χειρουργοῦ — Ὀφθαλμιάτρου
Ἐπὶ μακρὸν μετεκπαιδευθέντος εἰς Βιέννην — Ζυρίχην — Βερολῖνον.
Δέχεται Μαιζῶνος 12 Πάτραι—Τηλ. 37—47

ΓΚΡΕΚΑ
ΚΑΛΜΑΛΙΝΗ
ΚΕΦΑΛΟΠΟΝΟΙ - ΟΔΟΝΤΟΠΟΝΟΙ
ΡΕΥΜΑΤΙΚΟΙ ΠΟΝΟΙ
ΚΡΥΟΛΟΓΗΜΑΤΑ ΣΤΑΜΑΤΟΥΝ
Μὲ τὴν
ΚΑΛΜΑΛΙΝΗ
ΦΑΚΕΛΛΟΣ ΤΩΝ 2 ΔΙΣΚΩΝ ΤΙΜΗ ΔΡΑΧ. 1.-
ΑΡΙΣΤΟΝ ΠΑΥΣΙΠΟΝΟΝ

ΧΕΙΡΟΥΡΓΟΣ-ΟΔΟΝΤΙΑΤΡΟΣ
ΝΙΚΟΣ Ε. ΚΩΤΣΑΓΙΑΝΝΗΣ
Δέχεται καὶ ἠσφαλισμένους τοῦ Ι.Κ.Α. διὰ προσθετικὴν ἐργασίαν
Ἀριθ. τηλεφώνου 42—33
Δέχεται ἐν τῷ ἰατρείῳ του καθ' ἑκάστην
Γ. ΝΙΚ ΛΑΟΥ 44 — ΠΑΤΡΑΙ

ΑΝΑΚΟΙΝΩΣΙΣ ΠΡΟΣ ΤΟΥΣ ΚΑΛΛΙΕΡΓΗΤΑΣ
Παρελάβομεν καὶ διαθέτομεν Τριφυλλόσπορον Ἀλεξανδρείας μονοετῆ, Ζαχαρόμπεζα σπόρας Κεφαλληνίας, Μπαρμπούνια σπόρας Ἀμερικῆς κ.λ.π. Σπορικά. Ἐπίσης διαθέτομεν Γεωργικὰ Φάρμακα.
ΔΙΑΡΚΗΣ ΠΑΡΑΚΑΤΑΘΗΚΗ
ΑΝΤΩΝΙΟΣ ΣΙΚΟΛΑΣ
Γεροκωστοπούλου 5, Τηλ. 33—64

ΟΙΚΟΣ ΚΟΠΤΙΚΗΣ ΡΑΠΤΙΚΗΣ
Βάσω Λάζαρη
ΙΔΡΥΘΕΝ ΤΟΥΣ ΜΑΡΤΙΟΥΣ 1938
ΚΑΝΑΚΑΡΗ 96
Τηλέφ. 34-00 - ΠΑΤΡΑΙ

ΚΑΤΑΘΕΣΕΙΣ ΠΑΡΑ ΤΡΑΠΕΖΑΙΣ
ΠΡΟΘΕΣΜΙΑΣ ΕΞ ΜΗΝΩΝ ΚΑΙ ΑΝΩ
(ΑΝΕΞΑΡΤΗΤΩΣ ΠΟΣΟΥ)
ΕΠΙΤΟΚΙΟΝ 10%
ΤΟΚΟΣ ΑΦΟΡΟΛΟΓΗΤΟΣ

ΤΟ ΝΕΟ ΠΟΔΗΛΑΤΟ
"VELOSOLEX" (ΒΕΛΟΣΟΛΕΞ)

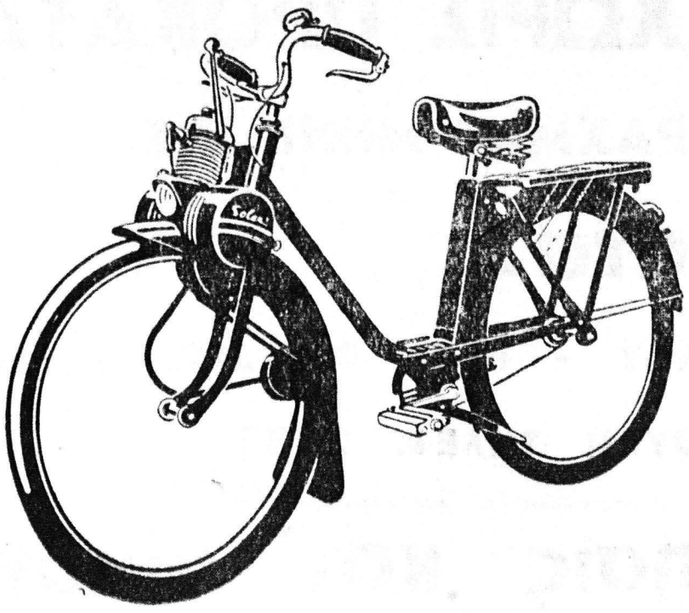

ΕΠΙΣΚΕΦΘΕΙΤΕ ΤΗΝ ΕΚΘΕΣΙΝ ΜΑΣ
ΠΑΝΤΑΝΑΣΣΗΣ 47. ΤΗΛ. 42—28
ΚΑΤΑΛΛΗΛΟΝ διὰ πᾶσαν ἡλικίαν, διὰ περίπατον, δι' ἐργασίαν, διὰ μεταφορὰς
Γενικοὶ καὶ ἀποκλειστικοὶ ἀντιπρόσωποι Νομοῦ Ἀχαΐας μετὰ παρακαταθήκης καὶ ἀνταλλακτικῶν
ε. ε. Μ. Κοτρωνόπουλος καὶ Σία
ΠΑΝΤΑΝΑΣΣΗΣ 47, ΤΗΛ. 42 — 28