ΙΔΡΥΤΗΣ
ΑΝΔΡΕΑΣ ΒΡΗΣ
ΓΡΑΦΕΙΑ ΤΥΠΟΓΡΑΦΕΙΑ
ΓΕΡΟΚΩΣΤΟΠΟΥΛΟΥ 30
ΑΡΙΘΜΟΣ ΤΗΛΕΦ. 23—84
Έτος 25ον ἀριθ. φύλ. 1614
Καραϊσκάκη 143

ΕΘΝΙΚΟΣ ΚΗΡΥΞ

ΠΟΛΙΤΙΚΗ ΚΑΙ ΕΙΔΗΣΕΟΓΡΑΦΙΚΗ ΕΦΗΜΕΡΙΣ ΠΑΤΡΩΝ

ΔΕΥΤΕΡΑ
11
ΝΟΕΜΒΡΙΟΥ 1957
ΤΙΜΗ ΦΥΛΛΟΥ δρ. 1,50

Ἐνῷ θὰ συνεχίζη τὴν τροχιάν του πέριξ τῆς Γῆς

Ἡ Μόσχα ἀνήγγειλε ὅτι ὁ Σπούτνικ 2 δὲν ἐκπέμπει σήματα

ΟΥΔΕΜΙΑ ΠΛΗΡΟΦΟΡΙΑ ΠΕΡΙ ΤΗΣ "ΛΑΪΚΑ,,

Πυρετώδεις προετοιμασίαι διὰ τοὺς ἀμερικανικοὺς δορυφόρους

ΠΑΡΙΣΙΟΙ. Ὁ ραδιοφωνικὸς σταθμὸς τῆς Μόσχας μετέδωσεν ἐπισήμως τὴν 9ην νυκτερινὴν ὥρας, ὅτι ὁ δεύτερος σοβιετικὸς δορυφόρος δὲν θὰ μεταδίδη τοῦ λοιποῦ σήματα διὰ τῶν πομπῶν του καὶ ὅτι ὁ δεύτερος σπούτνικ θὰ παρακολουθεῖται ἀπὸ τὴν γῆν μόνον διὰ τηλεσκοπίων καὶ ἄλλων ὀπτικῶν μέσων.

ΛΟΝΔΙΝΟΝ. Ἡ ἐφημερὶς «Σάντεϋ Ντισπάτς» ἀνεκοίνωσεν, ὅτι θὰ καταβάλη ποσὸν 50.000 στερλινῶν εἰς τὸν ἄνθρωπον ἐκεῖνον, ἀσχέτως ἐθνικότητος, ὁ ὁποῖος θὰ φθάση εἰς τὴν σελήνην καὶ θὰ ἐπιστρέψη εἰς τὴν γῆν, ἔστω καὶ ἂν δὲν προσγειωθῆ εἰς οἱονδήποτε πλανήτην, ὑπὸ τὸν ὅρον ὅμως ὅτι θὰ εἰδοποιήση τὴν ἐφημερίδα ἑπτὰ ἡμέρας, πρὶν ἢ ἀρχίση τὸ διαπλανητικὸν του ταξείδι.

ΚΑΙ ΑΠΟΚΑΛΥΨΕΙΣ ΒΙΕΝΝΗ. Πληροφορίαι ἐκ Βουδαπέστης ἀναφέρουν ὅτι, ὡς ἀναμένεται ἐκεῖ, ἡ Σοβιετικὴ Ἕνωσις θὰ προβῇ τὴν 16ην Νοεμβρίου κατὰ τὸ συνερχόμενον ἐκεῖ ἀτομικὸν συνέδριον εἰς τὰς πρώτας ἀποκαλύψεις διὰ τοὺς δύο σοβιετικοὺς δορυφόρους.

ΟΥΑΣΙΓΚΤΩΝ. 10. Οἱ Ἀμερικανοὶ ἐπιστήμονες, ἐτοιμάζετο χθὲς ἐνῶ δεικνύουν μέγα θεωρητικὸν ἐνδιαφέρον διὰ τὸν νέον σοβιετικὸν δορυφόρον, ἀκολουθοῦν πάντοτε ἀναλλοίωτον τὸ πρόγραμμά των διὰ τὴν ἐξαπόλυσιν τοῦ ἀμερικανικοῦ τεχνητοῦ δορυφόρου. Τὸ ἐν λόγῳ πρόγραμμα προβλέπει τὴν ἐξαπόλυσιν δοκιμαστικῶν δορυφόρων τὸν Δεκέμβριον ἢ καὶ ἐνωρίτερον καὶ τοῦ πρώτου ἐπιστημονικοῦ τοιούτου περὶ τὰς ἀρχὰς τοῦ προσεχοῦς ἔτους. Τὴν ἐξαπόλυσιν τοῦ πρώτου ἀμερικανικοῦ δορυφόρου, πιθανῶς τὸν Μάρτιον, θὰ ἀκολουθήση ἐξαπόλυσις ἑτέρων πέντε δορυφόρων εἰς τὸ τέλος τοῦ 1958.

ΠΑΡΙΣΙΟΙ. Ἀντιπρόσωποι τῶν 15 χωρῶν μελῶν τοῦ ΝΑΤΟ ἀρχίζουν σήμερον εἰς Παρισίους συνομιλίας πρὸς ἐξέτασιν μεταξὺ ἄλλων τοῦ θέματος τῆς ἀνάγκης αὐξήσεως τοῦ ἀριθμοῦ τῶν ἐπιστη-

(Συνέχεια εἰς τὴν 6ην σελίδα)

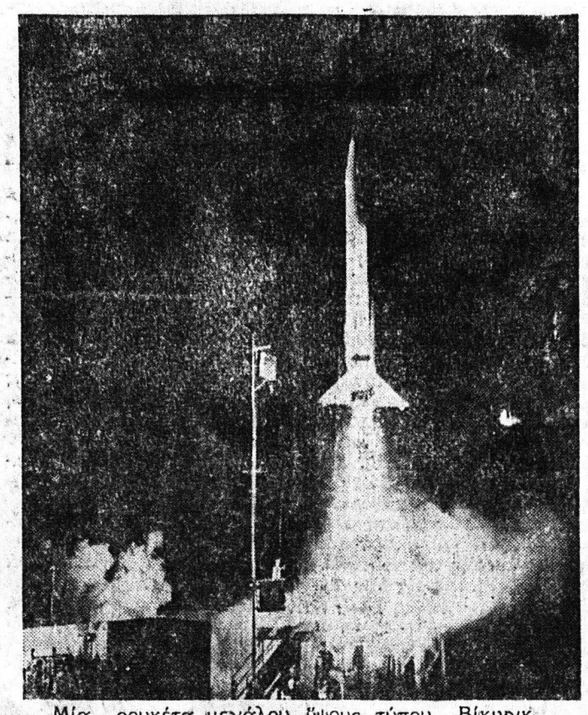

Μία ρουκέτα μεγάλου ὕψους τύπου Βίκινγκ, καθ' ἣν στιγμὴν ἐξαπολύεται ἀπὸ μίαν πειραματικὴν βάσιν τοῦ Ἀμερικανικοῦ Ναυτικοῦ. Αἱ δοκιμαὶ αὐταὶ σχετίζονται μὲ τὴν ἐξαπόλυσιν τοῦ τεχνικοῦ ἀμερικανικοῦ δορυφόρου, ἡ ὁποία ἀναμένεται, ὅτι θὰ πραγματοποιηθῆ ἐντὸς τῶν προσεχῶν ἡμερῶν.

ΔΙΑ ΤΟΝ κ. ΠΑΠΑΛΗΓΟΥΡΑΝ ΤΟΝ ΑΣΟ ΚΑΙ ΤΟΥΣ ΣΤΑΦΙΔΕΞΑΓΩΓΕΙΣ

Θὰ ἠθέλαμεν νὰ ἐπιστήσωμεν τὴν προσοχήν, τόσον τοῦ Ὑπουργοῦ Ἐμπορίου καὶ Βιομηχανίας κ. Παπαληγούρα ὅσον καὶ τῶν κ. κ. σταφιδεξαγωγέων ἐπὶ ἑνὸς ζητήματος σοβαρωτέρου, κατὰ τὴν γνώμην μας, καὶ αὐτῆς τῆς οὐσίας τοῦ θέματος τοῦ τρόπου ποιοτικοῦ ἐλέγχου τῆς ἐξαγομένης σταφίδος. Ἐπὶ τῆς ἀνάγκης, δηλαδή, ὅπως αὐξιν τὴν ἐσπέραν, ὅτε ὁ κ. Ὑπουργὸς θὰ ἀναχωρῇ ἐπιστρέφων εἰς Ἀθήνας, μὴ ἐξαγγελθοῦν μόνον ἀποφάσεις, ἀλλ' ἔτος, κυρίως, ΕΞΗΓΗΘΟΥΝ αἱ ἀποφάσεις αὐταὶ καὶ μάλιστα ὄχι τόσον πρὸς τοὺς ἀμέσους ἐνδιαφερομένους, ὅσον πρὸς τὴν παρακολουθοῦσαν μὲ ζωηρὸν ἐνδιαφέρον τὴν ὅλην διάθεσιν Δημοσίαν Γνώμην. Ἀπὸ ὅσα ἐλέχθησαν καὶ ὅσα ἐγράφησαν κατὰ τὴν παρελθοῦσαν ἑβδομάδα δὲν γνωρίζομεν ἂν ἐσφαλμένως ἢ ὄχι—ἐδημιουργήθη ἡ ἐντύπωσις, ἂν μὴ ἡ πεποίθησις ὅτι οὐσιαστικῶς ἡ ὅλη διένεξις μεταξὺ ΑΣΟ καὶ σταφιδεξαγωγέων ἐντοπίζεται εἰς τὴν ἀπόφασιν, τοῦ πρώτου μὲν νὰ ἐλέγχη τὴν ποιότητα τῆς ἐξαγομένης σταφίδος διὰ χημικῶν καὶ γεωπόνων, καὶ εἰ; τὴν ἀξίωσιν τῶν δευτέρων, ὅπως ὁ ἔλεγχος διεξάγεται καὶ εἰς τὸ μέλλον ὑπὸ τῶν ὑπαλλήλων, ἐκείνων τοῦ ΑΣΟ, οἵτινες μέχρι τοῦδε ἐξετέλουν τὸ ὄντως λεπτὸν καὶ ἀξιόλογον αὐτὸ ἔργον.

Τὰ γεννώμενα ὡς ἐκ τῶν ἀνωτέρω ἐρωτήματα δὲν νομίζομεν ὅτι πρέπει νὰ μείνουν ἀναπάντητα. Καὶ πιστεύομεν, ὅτι ἁπλῆ μόνον συναίσθησις τῆς σοβαρότητος ὅλων τῶν πλευρῶν τοῦ θέματος—καὶ οὐχὶ μόνον τῆς καθαρῶς οἰκονομικοῦ—θὰ ὁδηγήση καὶ τὸν ΑΣΟ καὶ τοὺς κ. κ. σταφιδεξαγωγεῖς νὰ ἐξηγήσουν καὶ νὰ ΔΙΚΑΙΟΛΟΓΗΣΟΥΝ δημοσίᾳ δικτὶ ἕκαστος ὑποστηρίζει, οἵαν ὑποστηρίζει γνωστὴν ἄποψιν; Ἐνδέχεται βεβαίως νὰ εἶναι αὐστηρὰ τὰ μέτρα τοῦ ΑΣΟ. Ἀλλὰ εἰς τὴν περίπτωσιν αὐτὴν θὰ πρέπει νὰ ἐξηγηθῆ ἡ ἀνάγκη τῶν μέτρων ποὺ συνιστᾶ. Ἐξ ὅσων καλῶς γνωρίζομεν αἱ προκαλέσασαι τὸ λόκ ἀουτ ἀποφάσεις δὲν εἶναι κάν νέαι, ἀλλὰ ἐφαρμογὴ μόνον τῶν κειμένων διατάξεων καὶ δὴ ἀπὸ πολλῶν ἐτῶν. Πέρα αὐτῶν δὲ ὑπάρχουν πληροφορίαι, ὅτι ἡ ποιότης τοῦ ἐθνικοῦ προϊόντος δὲν ἱκανοποιεῖ. Ὑπὸ τὴν ἔννοιαν αὐτὴν εἶναι, εἴμεθα βέβαιοι, περιττὸν νὰ ἐξηγήσωμεν διὰ μακρῶν ὅτι αὔριον Τρίτην δὲν θὰ ἔχη ἀξίαν ἡ ἐξαγγελία τῆς οἱασδήποτε ἀποφάσεως, ὅσον κυρίως ἡ ἀνακοίνωσις τῶν λόγων οἱ ὁποῖοι θὰ ὁδηγήσουν εἰς τὴν λῆψιν αὐτῶν.

Ὁ κ. Παπαληγούρας ἀσφαλῶς κατανοεῖ ὅτι ἡ αὐριανὴ σύσκεψις θὰ ἀποτελέση σταθμὸν εἰς τὴν ἱστορίαν τῆς σταφίδος καὶ τὴν ἐν γένει ἐμπορίαν της καὶ ἴσως αὐτὸ νὰ ἐξηγῇ διατὶ ἀκριβῶς ἀπεφάσισε νὰ κατέλθη ὁ ἴδιος εἰς Πάτρας.

Τὰ φλέγοντα ζητήματα τῆς πόλεως καὶ τοῦ Νομοῦ

ΣΥΝΕΝΤΕΥΞΙΣ ΠΡΟΣ ΤΟΝ "ΕΘΝΙΚΟΝ ΚΗΡΥΚΑ,, ΤΟΥ ΝΟΜΑΡΧΟΥ ΑΧΑΪΑΣ κ. ΑΡΓΥΡΙΟΥ ΜΠΟΤΣΗ

Ἡ λειτουργία τῶν δημοσίων ὑπηρεσιῶν.—Ἡ ἐκβιομηχανοποίησις τῆς πόλεως.—Τὰ λιμενικὰ ἔργα.—Ἐμποροι καὶ ἐπαγγελματοβιοτέχναι.—Τὰ νέα ἔργα τοῦ 1958.

Δημοσιεύομεν κατωτέρω ἐνδιαφέρουσαν συνέντευξιν τοῦ Νομάρχου Ἀχαΐας κ. Ἀργ. Μπότση, ἐπὶ τῶν φλεγόντων ζητημάτων τῆς πόλεως καὶ τοῦ Νομοῦ, δοθεῖσαν προχθὲς πρὸς τὸν «Ἐθνικὸν Κήρυκα» Πατρῶν.

ΕΡΩΤ: Ποία ὑπηρεσία λειτουργεῖ καλλίτερον ἐν τῷ Νομῷ;

ΑΠΑΝΤ. Αἱ ἐν τῷ Νομῷ ὑπηρεσίαι λειτουργοῦν κατὰ τὸ πλεῖστον καλῶς. Καὶ δύναμαι νὰ εἴπω ὅτι εἶμαι εὐχαριστημένος ἀπὸ τὸ ἐπιτελούμενον ὑπ' αὐτῶν ἔργον. Βεβαίως ὑπάρχουν μερικοὶ ὑπάλληλοι κατὰ τὸ πλεῖστον θήλεις, οἱ ὁποῖοι δὲν ἔχουν πλήρη ἐπίγνωσιν τῆς ἀποστολῆς των καὶ ἀπὸ κακὴν ἐκτίμησιν αὐτῆς δημιουργοῦν εἰς τὸν τομέα των ἀντιζούας συνθήκας προόδου. Τοῦτο παρατηρεῖται ἐν πολλοῖς εἰς τὴν Δημοτικὴν ἐκπαίδευσιν ὅπου, ἅμα τῇ ἐνάρξει ἑκάστου σχολικοῦ ἔτους ὑποβάλλονται ἀθρόως αἰτήσεις πρὸς χορήγησιν ἀναρρωτικῶν ἀδειῶν, ἰδίως ἐκ μέρους διδασκαλισσῶν ὀρεινῶν χωρίων. Τὸ θέμα αὐτὸ μὲ ἀπησχόλησε ἰδιαιτέρως—διότι πολλὰ σχολεῖα τῶν ὡς ἄνω χωρίων παραμένουν κλειστά—καὶ συνέστησα εἰς τοὺς ἁρμοδίους ἐν ἀπολύτῳ μόνον ἀνάγκη νὰ χορηγοῦν ἀναρρωτικὰς ἀδείας, λαμβανομένου ὑπ' ὄψει τοῦ μεγέθους τῆς ζημίας τὴν ὁποίαν δημιουργοῦν αὗται εἰς τὴν Παιδείαν.

ΕΡΩΤ: Ἔχετε ὑπ' ὄψει σχέδια περὶ ἐκδηλώσεως μεγαλυτέρας κυβερνητικῆς φροντίδος διὰ τὰς Πάτρας κατὰ τὸ ἔτος 1958,

ΑΠΑΝΤ. Ἐκ τῆς συγκρίσεως τῶν διατεθεισῶν πιστώσεων εἰς τὸ Νομαρχιακὸν Ταμεῖον Ἀχαΐας κατὰ τὸ ἔτος 1957 καὶ τῶν τοιούτων αἱτινες προβλέπονται κατὰ τὸ ἔτος 1958, προκύπτει ὅτι ὑπὸ τῆς Κυβερνήσεως ἐξεδηλώθη φροντὶς ἐκτελέσεως μεγαλυτέρων ἔργων εἰς ὁλόκληρον τὸν Νομὸν Ἀχαΐας. Οὕτω ἐνῶ διὰ τὸ ἔτος 1957 αἱ διατεθεῖσαι πιστώσεις ἀνῆλθον εἰς 15.708.465, κατὰ τὸ 1958 θὰ ἀνέλθουν εἰς 32.000.000 δραχ.

ΕΡΩΤ: Κρίνετε ἀναγκαῖα τὰ προγραμματισθέντα νέα λιμενικὰ ἔργα; Ὁ ρυθμὸς τῶν σχετικῶν ἐργασιῶν εἶναι ὁ πρέπων;

ΑΠΑΝΤ. Τὰ ἐκτελούμενα Λιμενικὰ Ἔργα κρίνονται ἀπαραίτητα διὰ τὸν Λιμένα τῶν Πατρῶν. Διὰ τῆς κατασκευῆς τοῦ κρηπιδώματος, θὰ δύνανται πλοῖα μεγάλου τοννάζ εὐχερῶς νὰ προσεγγίζουν εἰς τὸν Λιμένα· ὁπότε θὰ ἐπιτευχθῆ αὔξησις τῆς ἐμπορικῆς καὶ ἐπιβατικῆς κινήσεως τῆς πόλεως. Δὲν δύναμαι ὅμως νὰ κρίνω ἀκόμη τὸν ρυθμὸν τῶν ἔργων τούτων· διότι ἐσχάτως ἐπῆλθε τροποποίησις τῆς ἀρχικῆς μελέτης, λόγῳ ἀποτυχίας τῆς κατασκευῆς προβλήτος, ὡς ἀρχικῶς προεβλέφθη, καὶ τοῦτο ἐλλείψει ἐμπεριστατωμένης μελέτης τοῦ πυθμένος τῆς θαλάσσης ὑπὸ τῶν ἁρμοδίων.

ΕΡΩΤ: Πῶς κρίνετε τὰς τελευταίας διαμαρτυρίας τοῦ ἐμπορικοῦ κόσμου, μεθ' ὧν ἀπεφάσισαν νὰ συνεργασθοῦν καὶ οἱ ἐπαγγελματοβιοτέχναι;

ΑΠΑΝΤ. Αἱ διαμαρτυρίαι τοῦ Ἐμπορικοῦ κόσμου τῶν Πατρῶν, παρ' ὅλον ὅτι ἡ Κυβέρνησις ἔχει ἐκδηλώσει ἤδη τὸ ἐνδιαφέρον της καὶ μελετᾷ τὰ προβλήματά του, εἶναι προφανῶς θέμα γενικωτέρου ἐνδιαφέροντος καὶ ὡς ἐκ τοῦ περιεχομένου των ἐκφεύγουν τῶν πλαισίων τοῦ Νομοῦ. Πάντως δύναμαι νὰ εἴπω ὅτι οἱ ἐπαγγελματοβιοτέχναι θὰ ἔ-

ΣΥΝΕΧΕΙΑ εἰς τὴν 5ην σελ.

Ὁ Νομάρχης Ἀχαΐας κ. Ἀργ. Μπότσης

Πρὸς νέας δυσχερείας εἰς βάρος τοῦ ἐμπορίου

ΚΙΝΔΥΝΟΣ ΜΕΤΑΦΟΡΑΣ ΣΟΒΑΡΟΥ ΜΕΡΟΥΣ ΤΗΣ ΛΙΜΕΝΙΚΗΣ ΚΙΝΗΣΕΩΣ ΤΩΝ ΠΑΤΡΩΝ ΕΙΣ ΠΕΙΡΑΙΑ

Ἐμειώθη αἰσθητῶς τὸ προσωπικὸν τοῦ Τελωνείου

Πολὺ περίεργα πράγματα συμβαίνουν τὸν τελευταῖον καιρὸν εἰς τὴν πόλιν μας, οὐδόλως ὅμως ἀνεμένετο ὅτι ἠπο δυνατὸν ἐν ὄψει τῆς αὐξανομένης κινήσεως τοῦ λιμένος μας καὶ μάλιστα καθ' ὃν χρόνον προγραμματίζονται καὶ εὑρίσκονται ὑπὸ ἐκτέλεσιν μεγάλα λιμενικὰ ἔργα, προβλῆτες καὶ κρηπιδώματα ὑπερωκεανείων, θὰ ἀπεφασίζετο μείωσις τοῦ προσωπικοῦ τοῦ Τελωνείου Πατρῶν καὶ δὴ αἰσθητή.

Πληροφορούμεθα σχετικῶς πράγματι, ὅτι κατόπιν τῆς γενομένης τελευταίας ἀναδιαρθρώσεως τῶν ὑπηρεσιῶν ὅλων τῶν τελωνείων τοῦ Κράτους, ἐνῶ ὁ ἀριθμὸς τῶν ὑπαλλήλων τῶν τελωνείων τοῦ Πειραιῶς ηὐξήθη καταπληκτικῶς, οἱ ὑπάλληλοι τοῦ τελωνείου Πατρῶν ἐμειώθησαν κατὰ δέκα.

Ἀποτέλεσμα τῆς μειώσεως αὐτῆς εἶναι ὅτι ἡ ὑπηρεσία εἰς τὸ ἐνταῦθα τελωνεῖον διεκπεραιοῦται ἤδη ἀπὸ τινων ἡμερῶν μόνον χάριν εἰς τὰς ὑπερανθρώπους προσπαθείας τοῦ ἠλαττωμένου προσωπικοῦ καὶ ὅτι, ὁπωσδήποτε, σοβαραὶ δυσχέρειαι θὰ προκύψουν εἰς ἣν περίπτωσιν, μαθηματικῶς προβλεπομένην, ἤθελεν αὐξηθῆ εἴτε ἐκτάκτως εἴτε σταθερῶς ἡ κίνησις τοῦ λιμένος.

Ἕτερον δυσάρεστον ἀποτέλεσμα τοῦ ἀνωτέρω μέτρου εἶναι ὅτι ὁ μετὰ τοῦ τελωνείου συναλλασσόμενος ἐμπορικὸς κόσμος θὰ συναντήση λίαν συντόμως δυσχερείας ὑπὸ μορφὴν ποικίλων καθυστερήσεων, τὸ σπουδαιότερον δὲ ὅτι αἱ Πάτραι χαρακτηρίζονται γενικώτερον ὡς πόλις μικρᾶς κινήσεως ἡ ὁποία εἶναι δυνατὸν νὰ καταστῇ πράγματι μικρά, ἐὰν ὑπὸ τὴν πρόφασιν τῆς ὑπάρξεως μειωμένου προσωπικοῦ, διατάσσεται εἰς τὸ μέλλον ὑπὸ τοῦ Κράτους ἡ ἐκφόρτωσις ὅλων τῶν μεγάλων φορτίων ὅπως π. χ. τοῦ σίτου ἐξωτερικῆς προελεύσεως οὐνὶ εἰς Πάτρας, ὡς ἐγένετο μέχρι τοῦδε· ἀλλὰ μόνον εἰς Πειραιᾶ, ὅπουτὸ τελωνειακὸν προσωπικὸν ἤδη πλεονάζει.

ΕΙΔΗΣΕΙΣ ΚΑΙ ΣΧΟΛΙΑ

Η ΚΑΛΛΙΤΕΧΝΙΚΗ ΚΙΝΗΣΙΣ

ΤΟΥ κ. Π. ΠΑΠΑΕΥΘΥΜΙΟΥ

Τὸ προσεχὲς Σάββατον καὶ Κυριακὴν εἰς τὸν Πύργον θὰ λάβουν χώραν ἑορταστικαὶ ἐκδηλώσεις λογοτεχνικοῦ καὶ ἄλλου περιεχομένου ἀφιερωμέναι εἰς τὰ 25 χρόνια λογοτεχνικοῦ ἔργου τοῦ γνωστοῦ Πυργίου λογοτέχνου κ. Τάκη Δόξα.

Μεγάλη ἐπιτροπὴ ἐξ ἐπιλέκτων μελῶν τῆς κοινωνίας τῆς Ἠλειακῆς πρωτευούσης καταβάλλει πάσαν δυνατὴν προσπάθειαν διὰ τὸν καλλίτερον ἑορτασμὸν εἰς τὸν ὁποῖον θὰ συμμετάσχουν κατερχόμενοι εἰς Πύργον γνωστοὶ παράγοντες τῶν Ἑλληνικῶν Γραμμάτων καὶ ἄλλοι διανοούμενοι.

— ** —

Ἐκτὸς τῶν ἐμφανίσεων εἰς τὸ «Δημοτικὸν» τὰ τέλη τοῦ μηνὸς τοῦ «Ἑλληνικοῦ Χορόδράματος» τῆς κ. Ραλλοῦ—Μάνου ὑπὸ τὴν καλλιτεχνικὴν διεύθυνσιν τοῦ γνωστοῦ συνθέτου κ. Μάνου Χατζιδάκη, ποὺ ἀναμένεται νὰ ἀποτελέσουν μεγάλον καλλιτεχνικὸν γεγονός, ὀργανοῦνται διὰ τὸ δεύτερον 10ήμερον τοῦ Δεκεμβρίου ἀξιόλογοι ἐκδηλώσεις ὑπὸ τοῦ ἐνταῦθα «Σώματος Ἑλλ. Προσκόπων» καὶ τοῦ «Φυσιολατρικοῦ».

—Συγκεκριμένως, οἱ πρῶτοι τὴν Κυριακὴν 15ην Δεκεμβρίου εἰς τὸ «Δηματικὸν» θὰ δώσουν μεγάλην καλλιτεχνικὴν παράστασιν μὲ συμμετοχὴν μετακληθησομένων ἐξ Ἀθηνῶν γνωστῶν Ἑλλήνων καλλιτεχνῶν, τὴν Δημοτικὴν Μπάντα καὶ ἄλλους. Αἱ εἰσπράξεις θὰ διατεθοῦν ὑπὲρ τῶν προσκόπων.

—Ὁ «Φυσιολατρικὸς Σύνδεσμος» ὁ ὁποῖος ἔχει προγραμματίσει καὶ θὰ παρουσιάση διὰ τὸ τρέχον ἔτος ἕνα ἐξαιρετικὸν πρόγραμμα μὲ διαλέξεις διακεκριμένων ὁμιλητῶν, ρεσιτὰλ καὶ ἄλλας καλλιτεχνικὰς ἐκδηλώσεις, μετὰ τὴν «Ἔκθεσιν τῆς Ἑλληνικῆς Φωτογραφίας» ποὺ ἐσημείωσε μοναδικὴν ἐπιτυχίαν, τὴν 15ην Δεκεμβρίου θὰ παρουσιάση εἰς μίαν διάλεξιν μὲ τὸ θέμα «Μυστράλ, ὁ Ἑλληνολάτρης καὶ Φυσιολάτρης ποιητὴς» τὸν γνωστὸν Γάλλον διανοούμενον καὶ συγγραφέαν κ. Ροζέ Μιλιέξ. Θὰ προβληθῆ ἐνδιαφέρουσα κινηματογραφικὴ ταινία μὲ τοπία τῆς Προβηγγίας καὶ θ' ἀπαγγελθοῦν

(Συνέχεια εἰς τὴν 6ην σελίδα)

ΑΜΕΡΙΚΑΝΙΚΑ ΠΟΛΕΜΙΚΑ ΚΑΤΑΠΛΕΟΥΝ ΕΙΣ ΠΑΤΡΑΣ

Μεθαύριον Τετάρτην καταπλέουν εἰς Πάτρας τὸ ἀμερικανικὸν ἀεροπλανοφόρον «Ράντολφ» τοῦ ὁποίου ἐπιβαίνουν 2.500 ἄνδρες καὶ τὰ ἀντιτορπιλλικὰ «ΦΤ Μπέρρυ» καὶ «Χάρρουνγτ» Ἡ ἀφιχθησομένη μοῖρα τελεῖ ὑπὸ τὴν διοίκησιν τοῦ πλοιάρχου Δημητρίγεβιτς, θὰ παραμείνη δὲ εἰς τὸν λιμένα μας μέχρι τῆς 19ης Νοεμβρίου.

Ἐνδέχεται νὰ ἐπιτραπῇ ἡ ἐπίσκεψις ἐπὶ τοῦ ἀεροπλανοφόρου καὶ ὑπὸ τοῦ κοινοῦ. Ὁπωσδήποτε ἡ μουσικὴ μπάντα τοῦ σκάφους θὰ δώση μίαν συναυλίαν εἰς πλατείαν τῆς πόλεως καιροῦ ἐπιτρέποντος

Συμπεράσματα ἐκ τῶν δηλώσεων τοῦ κ. Καραμανλῆ

ΕΥΡΥΤΑΤΟΝ ΚΥΒΕΡΝΗΤΙΚΟΝ ΣΧΕΔΙΟΝ ΠΡΟΣ ΕΚΒΙΟΜΗΧΑΝΙΣΙΝ ΤΗΣ ΧΩΡΑΣ

Θὰ μειωθῇ ἡ ἀστυφιλία καὶ ἡ ἀνεργία

ΑΘΗΝΑΙ. Αἱ χθεσιναὶ δηλώσεις τοῦ πρωθυπουργοῦ κ. Καραμανλῆ σχετικῶς μὲ τὸ ἐξαγγελθὲν πρόγραμμα δημιουργίας βασικῶν παραγωγικῶν ἔργων, ἔσχον ζωηρωτάτην ἀπήχησιν ἀκόμη καὶ εἰς τοὺς κύκλους τῆς Ἀντιπολιτεύσεως. Τοῦτο διότι ἀνομολογεῖται ὅτι διὰ τῶν νέων ἐγγειοβελτιωτικῶν ἔργων, ἐκ τῶν ὁποίων θὰ ἀρδευθοῦν καὶ θὰ καλλιεργηθοῦν χιλιάδες νέων στρεμμάτων γῆς ἐπὶ πλέον τοῦ ἡμίσεως τῶν ἤδη καλλιεργουμένων, καὶ διὰ τῆς ἀνεγέρσεως νέων ἐργοστασίων, ὡς τῆς ζαχάρεως, Ἀλουμινίου, Σόδας καὶ ἐπαυξήσεως τῶν μονάδων τῆς ἠλεκτρικῆς ἐνεργείας, θὰ προκύψει ὠφέλεια εἰς τὴν οἰκονομίαν τῆς χώρας πέραν τῶν 100 ἑκατ. δολλαρίων.

Ἐξ ἄλλου διὰ τῶν νέων ἐγγειοβελτιωτικῶν ἔργων εἰς τὸν Ἀχελῶον καὶ ἀλλαχοῦ τῆς χώρας θὰ καμφθῇ ἡ ἀστυφιλία ἡ ὁποία τροφοδοτεῖ κυρίως τὴν ἀνεργίαν τῶν πόλεων· λόγῳ μικροῦ ἀγροτικοῦ εἰσοδήματος ἰδίως τῶν ὀρεινῶν περιφερειῶν. Ὡς προβλέπεται 150 χιλιάδες καλλιεργηταὶ θὰ ἀπασχοληθοῦν εἰς τὰς νέας καλλιεργησίμους ἐκτάσεις, θὰ προαχθῇ δὲ δι' αὐτῶν ἡ ἀγροτικὴ παραγωγὴ καὶ ἡ κτηνοτροφία.

Εἶναι ἐξ ἄλλου βέβαιον ὅτι, οὕτως προωθουμένης τῆς Οἰκονομίας τῆς χώρας, τὰ ἑλληνικὰ προϊόντα θὰ εὕρουν ἄμεσον ἐνδιαφέρον εἰς τὰς ἀγορὰς τοῦ ἐξωτερικοῦ ὁπότε τὸ ἰδιωτικὸν εἰσόδημα θὰ ἐνισχυθῇ λίαν σημαντικῶς.

Ἐκεῖνο τὸ ὁποῖον ἐνέχει ἰδιαιτέραν σημασίαν, εἶναι τὸ γεγονὸς ὅτι ἡ ἐξαγγελθεῖσα ἐκβιομηχάνισις τῆς χώρας στηρίζεται ἐπὶ κατεργασίας πρώτων ὑλῶν ὑπαρχουσῶν εἰς τὸ ἔδαφος καὶ τὸ ὑπέδαφος τῆς χώρας, διὰ τῆς προβλεπομένης δὲ μαζικῆς κατεργασίας των, θὰ κατασταθοῦν ἐξαγώγιμα, λόγῳ τοῦ μικροῦ κόστους τῶν νέων προϊόντων τὰ ὁποῖα θὰ παρασκευάζωνται.

Ἐκ μέρους τῶν Οἰκονομικῶν κύκλων τονίζεται ὅτι, ἡ ἤδη ὑπάρχουσα σταθερότης τοῦ νομίσματος, ἡ συνεχιζομένη αὔξησις τῶν καταθέσεων, ἡ αὔξησις τῶν ἐξαγωγῶν τῆς χώρας καὶ ἡ μεγάλη παραγωγὴ ἐξασφαλίζουν πλήρως τὴν Ἐθνικὴν Οἰκονομίαν καὶ θὰ παρατηρηθῇ ἔτι καλλιτέρα βελτίωσις τοῦ εἰσοδήματος, τοῦ ὁποίου ἡ κατανομή, διὰ μέσου τῶν νέων ἐθνικῶν πόρων, οἵτινες θὰ δημιουργηθοῦν ἐκ τοῦ ἐξαγγελθέντος Κυβερνητικοῦ προγράμματος, θὰ ἀποβῇ δικαιοτέρα, διότι θὰ συμμετάσχουν εἰς τοῦτο εὐρύτερον αἱ μεγάλαι μάζαι τῶν ἐργαζομένων.

Πέραν ὅμως τούτων τῶν μεγάλων ὠφελημάτων, ὁ προϋπολογισμὸς θὰ ἐλαφρυνθῇ ἐκ πλείστων ἐπιβαρύνσεων, διότι αἱ ἀποδόσεις τῶν ἐσόδων θὰ εἶναι μεγαλείτεραι, ἀφ' ἑτέρου δὲ θὰ ὑπάρξουν πόροι διὰ τὴν ἄσκησιν τῆς Κοινωνικῆς πολιτικῆς καὶ τὴν ἐνίσχυσιν τοῦ Τουρισμοῦ, ἐκ τοῦ ὁποίου πολλὰ ὀφέλη ἀναμένει ἡ χώρα.

ΠΕΡΙ ΤΑ ΓΕΓΟΝΟΤΑ

Η ΕΚΘΕΣΙΣ

Ἡ ἀξία τῆς προπαγάνδας καὶ τῆς διαφημίσεως δὲν ἔχει εἰσέτι κατανοηθῆ ὅσον θὰ ἔπρεπε εἰς τὴν ἐπαρχίαν, οὐδεμία ὅμως ἀμφιβολία ὑπάρχει ὅτι ὑφίσταται τουλάχιστον ὡς πίστις εἰς τὸ ὑποσυνείδητον ὅλων τῶν ἐπιχειρηματιῶν, Ἂν λοιπὸν ὀργανωθῇ μία ἔκθεσις γεωργικῶν καὶ βιομηχανικῶν προϊόντων εἰς τὴν πόλιν μας, ὡς ἀναγράφομεν εἰς ἄλλην στήλην τὸ κέρδος θὰ εἶναι διπλοῦν καὶ γενικόν. Δηλαδὴ καὶ αἱ Πάτραι θὰ δημιουργήσουν μίαν κίνησιν καὶ μάλιστα σοβαρὰν καὶ ἀπὸ ἠθικῆς καὶ οὐσιαστικῆς πλευρᾶς (τὸ Καρναβάλλι ἐλπίζομεν νὰ μὴ θεωρῆται ἀρκετὸν) ἀλλὰ καὶ αἱ πάσης φύσεως βιομηχανίαι θὰ εὕρουν τὴν εὐκαιρίαν μιᾶς ἀρίστης προβολῆς καὶ διαφημίσεως τῶν ἐπιτευγμάτων των καὶ τῆς προόδου των, Τὸ ἐπίσημον Κράτος, ἀναμφιβόλως θὰ ἔλθῃ καὶ αὐτὸ ἀρωγὸν ὅπως τὸ πράττει καὶ διὰ τὴν Θεσσαλονίκην. Ἀλλὰ ἂς τὸ εἰπωμεν ξεκάθαρα· Αὐτὴν τὴν στιγμὴν ἀναζητεῖται ὁ ΕΝΑΣ. Ὁ ἄνθρωπος ποὺ θὰ ἐμπνεύση καὶ θὰ παρακινήση καὶ τοὺς ἄλλους.

ΟΙ ΣΠΑΠ

Διὰ δευτέραν φορὰν ἐντὸς 30 ἡμερῶν ἐξῆλθε τῶν σιδηροτροχιῶν ἐντὸς τοῦ σιδηροδρομικοῦ μας σταθμοῦ ἡ πρὸς Ἀθήνας αὐτοκινητάμαξα μὲ ἀποτέλεσμα νὰ σημειωθῇ καθυστέρησις λίαν ἀξιόλογος εἰς τὸ δρομολόγιον. Τὶς πταίει λοιπόν; Ἡ γραμμή; Τὰ ὀχήματα; Ποῖος τέλος πάντων θὰ φροντίση νὰ σταματήση αὐτὴ ἡ εἰκών, ποὺ δὲν εἶναι καὶ τόσον τιμητική, ἀλλὰ καὶ ἐπιζημία διὰ τοὺς ΣΠΑΠ.

ΕΝΟΡΙΑΚΗ ΕΙΣΦΟΡΑ

Θεωροῦμεν καθῆκον νὰ ὑπενθυμίσωμεν ἅπαξ ἔτι εἰς τὸν Μακαριώτατον Ἀρχιεπίσκοπον κ. Θεόκλητον, ὅτι τὸ θέμα τῆς ἐνοριακῆς εἰσφορᾶς καὶ συγκεκριμένως ὁ τρόπος εἰσπράξεώς της ὡς δημοσίου ἐσόδου ὑπὸ ὑπαλλήλων, συνοδευομένων, εἰς τινας περιπτώσεις καὶ ὑπὸ ἀστυνομικῶν, ἔχει προκαλέσει γενικὴν δυσφορίαν, ἐγγίζουσαν ἤδη τὰ ὅρια τῆς ἀγανακτήσεως. Πολὺ φοβούμεθα, ὅτι ἂν δὲν ληφθοῦν τώρα ἀμέσως ἐπείγοντα μέτρα ἡ Ἐ