ΚΟΙΝΩΝΙΚΑ

ΘΕΑΜΑΤΑ

ΑΙΓΛΗ. (Σινεμασκόπ) Σήμερον 4 — 12 «Δικαιοσύνη χωρίς Νόμο». Ἀκατάλληλον.

ΑΣΤΥ. Σήμερον 4 — 12 «Ἡ φλόγα καὶ τὸ Βέλος» ἔγχρωμον — Κατάλληλον.

ΙΝΤΕΑΛ. (Βισταβίζιον). Σήμερον 4 — 12 «Χαρὰ — Τραγούδι καὶ Ρόκ» ἀκατάλληλον.

ΠΑΛΛΑΣ. Σήμερον 4 — 12 «Ἀτρόμητος Ἴλαρχος» ἔγχρωμον — ἀκατάλληλον.

ΡΕΞ. (Σουπερσκόπ). Σήμερον 4 — 12 «Ἐπιστροφὴ τοῦ Σλεΐντ» ἀκατάλληλον.

ΦΑΡΜΑΚΕΙΑ ΝΥΚΤΟΣ

Ἀντ. Παπαδημητρίου Πλ. Γεωργίου Α' Γ. Κομνηνὸς Λεωφ. Βουλγάρεως 45.

ΦΑΡΜΑΚΕΙΑ ΙΚΑ

Ἰ. Γεωργαντόπουλος Ἀλ. Παπαλάντου 143, Α. Θεοδωρόπουλος Ἀν. Νικολάου 37, Ἰ. Ἀντωνιάννης Δ. Γούναρη 19, Ἀ. Κωνσταντοπούλου Ἀγ. Ἀνδρέου 42, Γ. Κομνηνὸς Σταμ. Βουλγάρεως 45.

ΙΑΤΡΟΙ

Τὸ κετὸς ἀνώδυνος, διὰ ψυχοπροφυλακτικῆς διδασκαλίας καὶ προβολῆς ὁμιλουμένων Διδακτικῶν ταινιῶν 106 Ἀγ. Γεωργίου Κλινικὴ Ἠλ. Λάζαρη.

— ⁂ —

Τὸ μικροβιολογικὸν ἐργαστήριον τοῦ ἰατροῦ ΑΡΤ. ΒΑΣΙΛΟΠΟΥΛΟΥ μετεφέρθη εἰς τὴν ὁδὸν Βότση ἀρ. 53, τηλέφωνον 26—80'

'Ο ἰατρὸς κ. Α. ΜΟΥΤΟΥΣΗΣ μετεφέρθη ἐπὶ τῆς ὁδοῦ Ρήγα Φερραίου 34'

— ⁂ —

ΠΑΝΑΓΙΩΤΗΣ ΚΑΡΑΧΑΛΙΟΣ 'Ιατρὸς, ἀριστοῦχος 'Ιατρικῆς Πανεπιστημίου 'Αθηνῶν, ἐκπαιδευθεὶς ἐν τῷ Πανεπιστημίῳ Μονάχου δι' ὑποτροφίας. Δέχεται ἠσφαλισμένους ΙΚΑ, πτωχοὺς Τρίτη, Πέμπτη 3—4. 'Ιατρεῖον 'Αγ. Νικολάου 60, τηλ. 21—81.

'Ακτινολογικὰ 'Εργαστήρια ἰατροῦ ΝΙΚ Κ. ΣΤΑΜΠΟΥΛΟΠΟΥΛΟΥ εἰδικοῦ ἀκτινολόγου. Τελευταίου τύπου ἐγκαταστάσεις ἀκτινολογικῶν μηχανημάτων τετραβαλβιδικῶν ΣΗΜΕΝΣ. Δέχεται Ρήγα Φεραίου 106 (πρώην Κλινικὴ Κ. Σταμπουλοπούλου τ. 39—75.

— ⁂ —

'Ο ἰατρὸς κ. ΤΑΚΗΣ ΑΝΤΩΝΟΠΟΥΛΟΣ δέχεται εἰς τὸ ἰατρεῖον του ὁδὸς Μπιζανίου 2 ἔναντι Πυροσβεστείου) Τηλ. 39 — 30.

ΙΩΑΝΝΗΣ Α. ΧΑΡΑΛΑΜΠΟΠΟΥΛΟΣ ἰατρὸς 'Ιατρεῖον Γούναρη 41, Ὧραι ἐπισκέψεων 9 — 12 π.μ. 5 — 8 μ.μ. Τηλ, 29 — 91. ΟΙΚΙΑ Ρ. Φερραίου 9 (Α, Μιχαλακοπούλου) παραπλεύρως Φιλαρμονικῆς, νέον τηλέφωνον 43 — 63,

— ⁂ —

'Ο ἰατρὸς Μαιευτὴρ — Γυναικολόγος κ. Κ. Χατζῆς ἐπανελθὼν ἐπανέλαβε τὰς ἐργασίας του.

ΔΕΡΜΑΤΟΛΟΓΟΣ ἰατρὸς Δ. Παπαδόπουλος. (Νοσήματα δέρματος, τριχωτοῦ κεφαλῆς, ὀνύχων). 'Αποτριχώσεις 'Ερμοῦ—Κανακάρη 118, τηλ. 30—63.

— ⁂ —

ΑΦΙΞΙΣ ΕΠΙΣΤΗΜΟΝΟΣ Επανῆλθεν ἐκ Νέας Ὑόρκης καὶ Βοστώνης τῶν Ἡνωμένων Πολιτειῶν ὁ ἔγκριτος 'Οφθαλμίατρος κ. ΧΑΡΙΛΑΟΣ Ν. ΤΖΑΒΑΛΑΣ παρακολουθεῖσας ἐπὶ μακρὸν τὰς νεωτέρας ἐξελήξεις τῆς ὀφθαλμολογίας εἰς τὰς μεγαλειτέρας Κλινικὰς τῆς Νέας Ὑόρκης καὶ Βοστώνης καὶ ἐκλεγείς μέλος τῆς Παναμερικανικῆς 'Οφθαλμολογικῆς Ἑταιρίας.

⁂

ΔΗΜΗΤΡΙΟΣ Η. ΤΖΙΦΑΣ εἰδικὸς παθολόγος τέως βοηθὸς (Ἱπποκρατείου Νοσ) μείου 'Αθηνῶν ἐπὶ τριετίαν καὶ ἤδη 'Ιατρὸς Παθολογικῆς Κλινικῆς Δημοτικοῦ Νοσ) μείου Πατρῶν ἐπὶ 7ετίαν. Δέχεται εἰς τὸ 'Ι[illegible]ον του Καραϊσκάκη 47 ἔναντι Νομαρχίας. Τηλέφ. 36—42. [illegible]

— ⁂ —

ΓΕΩΡΓΙΟΣ Α. ΣΤΑΘΟΠΟΥΛΟΣ ἰατρὸς. Εἰδικὸς Δερματολόγος—'Αφροδισιολόγος Αἰσθητικὴ δερματολογία — Σεξουαλικαὶ Παθήσεις. Βότση 20. Τηλ. 20 — 14.

'Ο ἰατρὸς μικροβιολόγος κ. ΧΡ. ΤΣΑΛΤΑΣ δέχεται εἰς τὸ ἐργαστήριόν του 'Ελ. Βενιζέλου 98.

'Η ἰατρὸς ΑΙΜΙΛΙΑ ΑΝΤ. ΠΑΠΑΔΗΜΗΤΡΙΟΥ δέχεται εἰς τὸ μικροβιολογικὸν καὶ βιοχημικὸν 'Εργαστήριόν της Καραϊσκάκη — Παντανάσσης 76. Ὧραι ἐργασίας 9 — 1.

'Ο ἰατρὸς μικροβιολόγος κ. ΗΛΙΑΣ ΑΡΧΟΝΤΗΣ δέχεται εἰς τὸ ἐργαστήριόν του Κανακάρη 126.

— o □ o —

Διευθυντὴς
ΑΛΕΚΟΣ Α ΒΡΗΣ
Ζαΐμη 13 Β'

— o □ o —

ΑΝΑΚΟΙΝΩΣΙΣ
ΠΡΟΣ ΤΟΥΣ
ΗΣΦΑΛΙΣΜΕΝΟΥΣ ΤΟΥ ΙΚΑ

'Επιστρέψας ἐκ τοῦ εἰς Γερμανίαν ταξειδίου του, ὁ συμβεβλημένος μὲ τὸ ΙΚΑ 'Οδοντίατρος κ. Ι. ΖΕΒΕΡΙΝΟΣ ἐπανέλαβε τὰς ἐργασίας του, ἐκτελῶν πᾶσαν ΟΔΟΝΤΟ—ΠΡΟΣΘΕΤΙΚΗΝ ἐργασίαν πρὸς τοὺς ἔχοντας ἀνάγκην ἠσφαλισμένους Δέχεται ἐν τῷ 'Ιατρείῳ του 'Αγ. Νικολάου 34 (παραπλεύρως Διοικήσεως Χωρ[illegible]κῆς) Τηλ. 34-14

Η ΑΣΦΑΛΙΣΙΣ ΤΩΝ ΟΔΗΓΩΝ ΤΑΞΙ

Διὰ τῆς ὑπ' ἀριθ. 488)18)10)57 ἐγκυκλίου τοῦ ΙΚΑ παρέχονται αἱ ἀκόλουθοι ὁδηγίαι ἐν σχέσει μὲ τὴν ἀσφάλισιν εἰς τὸ ΙΚΑ τῶν ὁδηγῶν αὐτοκινήτων ταξὶ, δεδομένου ὅτι τὸ θέμα τοῦτο ἐρρυθμίσθη διὰ τοῦ Ν.Δ. 3789)57 π. 3 ἄρθρ. 8. Εἰς τὴν ἀσφάλισιν τοῦ ΙΚΑ καὶ εἰς τὸν ΟΑΑΑ ὑπάγονται ὑποχρεωτικῶς ἀπὸ τῆς 12 'Οκτωβρίου 1957 πάντες οἱ ὁδηγοὶ ταξὶ (μετὰ μετρητοῦ ἢ μὴ) ἐφ' ὅσον δὲν τυγχάνουν ἰδιοκτῆται ἢ συνιδιοκτῆται τουλάχιστον κατὰ τὸ ἥμισυ τοῦ αὐτοκινήτου καὶ ἀδιαφόρως ἂν ἡ σχέσις δὲν εἶναι ἐξηρτημένη ἐργασία ἀλλὰ μίσθωσις πράγματος ἢ οἱαδήποτε ἑτέρα σχέσις.

'Οδηγοὶ οἵτινες συνδέονται πρὸ τῆς 12)10)57 μετὰ τῶν ἰδιοκτητῶν αὐτοκινήτων ταξὶ διὰ σχέσεως ἐξηρτημένης ἐργασίας θέλουσι ἠσφαλισθῆ πρὸ τοῦ χρόνου τῆς καταρτίσεως τῆς συμβάσεως ἐργασίας 'Ομοίως πρὸ τῆς 12)10)57 δύνανται νὰ ἀσφαλισθοῦν καὶ οἱ ὁδηγοὶ ἐκεῖνοι οἵτινες ἔχουσιν ἐκδόση ἢ θέλουν εἰς τὸ μέλλον ἐκδόση τελεσιδίκους δικαστικὰς ἀποφάσεις, αἵτινες χαρακτηρίζουν τὴν ἐργασιακὴν των σχέσιν ὡς ἐξηρτημένην ἐργασίαν. 'Ομοίως ἀκυροῦνται αἱ συνταχθεῖσαι εἰς βάρος τῶν ἰδιοκτητῶν ταξὶ ΠΕΕ διὰ τὴν χρονικὴν περίοδον μέχρι τῆς 12)10)57 καὶ ἐφ' ὅσον δὲν ἔχουσιν ἐκδοθεῖ τελεσίδικαι δικαστικαὶ ἀποφάσεις αἵτινες νὰ χαρακτηρίζουσι τὴν σχέσιν ὡς σύμβασιν ἐργασίας.

ΔΕΝΔΡΑ

Στολίδια δένδρων, καρποστάλ, σὲ μεγάλη ποικιλία, βιβλία γιὰ δῶρα, στοῦ

ΜΠΑΤΙΣΤΑ

Ρήγα Φερραίου 67

ΑΙΓΛΗ

ΣΗΜΕΡΟΝ ΣΙΝΕΜΑΣΚΟΠ

ΚΑΜΜΙΑ ΑΛΛΗ ΤΑΙΝΙΑ ΔΕΝ ΕΙΧΕ ΤΕΤΟΙΑ ΑΓΩΝΙΩΔΗ ΠΛΟΚΗ ΚΑΙ ΤΕΤΟΙΑ ΣΥΓΚΛΟΝΙΣΤΙΚΗ ΛΥΣΙ

ΑΚΑΤΑΛΛΗΛΟΝ

ΙΝΤΕΑΛ

Σήμερον 4 — 12

Πρῶτοι κατὰ προνόμιον σ' ὁλόκληρον τὴν Εὐρώπην

ΑΠΟΘΕΩΣΙΣ ΡΥΘΜΟΥ ΧΟΡΟΥ ΜΕΛΩΔΙΑΣ

Ο ΕΛΒΙΣ ΠΡΙΣΛΕΥ

στὴν Μοναδικὴ — Δυναμικὴ — ἐκκρηκτικὴ — αἰσθηματικὴ — ἔγχρωμη ταινία

ΧΑΡΑ, ΤΡΑΓΟΥΔΙ ΚΑΙ ΡΟΚ

ΕΓΧΡΩΜΟΝ ΒΙΣΤΑΒΙΖΙΟΝ

Κιθάρες πού σκορποῦν ἡδονικοὺς ρυθμοὺς

Συμπρωταγωνιστοῦν :

ΛΙΖΑΜΠΕΘ ΣΚΩΤ ΓΟΥΕΝΤΕΛ ΚΟΡΕΥ

(ΚΑΤΑΛΛΗΛΟΝ)

ΠΤΗΝΟΤΡΟΦΕΙΑ
ΑΦΩΝ ΦΑΝΑΡΙΩΤΗ
ΠΟΥΛΑΔΕΣ LEGHORN

Προέρχονται ἀπὸ ὄρνιθες διετεῖς ἐπιλεγμένες μὲ τὴν τελευταίαν λέξιν τῆς πτηνοτροφίας, τὸ σύστημα τοῦ ἀτομικοῦ ἐγκλωβισμοῦ. Συνεχὴς πενταετὴς ἐπιλογή. Παραδίδονται εἰς ἡλικίαν 45 ΗΜΕΡΩΝ.

Πληροφορίαι **Α. ΒΛΑΧΟΝ**

Κανακάρη 191. Καὶ πτηνοτροφεῖα θέσις ΚΟΥΚΟΥΛΙ

ΤΗΛΕΦΩΝΟΝ 45—20

Ο κ. ΜΠΟΥΡΝΙΑΣ ΔΙΑ ΤΟΥΣ ΠΟΛΕΜΙΣΤΑΣ Ν. 751

'Ο ὑπουργὸς 'Εργασίας κ. Μπουρνιᾶς ἀπαντῶν εἰς σχετικὸν αἴτημα τοῦ προέδρου τοῦ Νόμου 751 κ. Ἄρη Παπανδρέου παρέσχε τὴν διαβεβαίωσιν ὅτι ἡ πρᾶξις τοῦ 'Υπουργικοῦ Συμβουλίου ἔχει κατατεθῆ εἰς τὴν οἰκονομικὴν ἐπιτροπὴν μετὰ τὴν ὁποίαν θὰ κατατεθῆ εἰς τὴν Βουλὴν πρὸς ψήφισιν. Πάντως σᾶς ἀνακοινῶ εἶπεν ὁ κ. 'Υπουργός, ὅτι οὐδὲν προνόμιον τῶν ἐφ. πολεμιστῶν θὰ θιγῆ καὶ θὰ πρέπει νὰ εἶσθε ἥσυχοι ἀπολύτως, διότι πρὸς τοὺς ἐφ. πολεμιστὰς τρέφω ἰδιαιτέραν ἐκτίμησιν καὶ ἀγάπην. Τὸ γεγονὸς ὅτι εἰσέτι δὲν ἐκυρώθη ἡ πρᾶξις, ὀφείλεται εἰς συζητήσεις εἰς τὴν Βουλὴν ἄλλων σοβαρωτέρων θεμάτων.

— o □ o —

ΙΕΡΟΣ ΝΑΟΣ ΑΓΙΟΥ ΔΙΟΝΥΣΙΟΥ

ΠΑΝΗΓΥΡΙΣ

Αὔριον Τρίτην 17ην τρέχοντος τελεῖ ὁ 'Ιερὸς Ναὸς 'Αγίου Διονυσίου τὴν ἐτησίαν αὐτοῦ Πανήγυριν μετὰ ἀρτοκλασίας καὶ πάσης ἐπισημότητος χοροστατοῦντος κατὰ τε τὸν ἑσπερινὸν καὶ τὴν Β' Θ. Λ. τοῦ Σεβασμιωτάτου Μητροπολίτου Διδυμοτείχου καὶ 'Ορεστιάδος κ. Κωνσταντίνου.

Ὧραι ἐνάρξεως 'Ιερῶν ἀκολουθιῶν :

Σήμερον Μέγας 'Εσπερινὸς ὥραν 6.30 μ.μ.

Αὔριον Α.Θ.Λ. ὥραν 4.000 π.μ. καθ' ἣν θὰ ὁμιλήση ὁ Πρωθιερεὺς κ. Γεώργ. Παπαθανασόπουλος.

Β.Θ.Λ. ὥρα ἐνάρξως Καταβασιῶν 7.00 π.μ.

Τὸ ἑσπέρας καὶ περὶ ὥραν 6.30 μ.μ. θὰ ψαλῆ μέγας παρακλητικὸς Κανὼν ὑπὲρ ὑγείας τῶν 'Ενοριτῶν καὶ τῶν Κατοίκων τῆς Πόλεως.

('Εκ τοῦ Ναοῦ)

ΡΕΞ

ΣΗΜΕΡΟΝ 4 — 12

Η ΤΑΙΝΙΑ ΠΟΥ ΚΡΑΤΑ ΤΑ ΣΚΗΠΤΡΑ ΤΗΣ ΜΕΓΑΛΗΣ ΠΕΡΙΠΕΤΕΙΑΣ

Παράνομοι μὲ τὴν σφραγίδα τοῦ ἐγκλήματος

ΕΞΟΡΜΟΥΝ ΣΑΝ ΑΣΤΡΑΠΗ

Ληστεύουν τραῖνα, λεηλατοῦν Τράπεζες, σκορποῦν τὸν θάνατο.

Η ΓΗ ΤΡΕΜΕΙ ΣΤΟ ΔΙΑΒΑ ΤΟΥΣ

ΕΠΙΣΤΡΟΦΗ ΤΟΥ ΣΛΕΪΝΤ

ΣΟΥΠΕΡΣΚΟΠ

Πανδαισία δράσεως καὶ περιπετείας

ΔΡΑΣΙΣ ΠΟΥ ΞΕΠΕΡΝΑ ΤΑ ΟΡΙΑ

Δυναμισμὸς πού ἐνθουσιάζει.

ΘΕΑΜΑ ΠΟΥ ΚΑΤΑΠΛΗΣΣΕΙ.

Μὲ τοὺς :

ΤΖΩΝ ΕΡΙΚΣΟΝ
ΜΑΡΗ ΜΠΑΝΣΑΡ
(ΑΚΑΤΑΛΛΗΛΟΝ)

Εἰς τὸ καφφεκοπτεῖον

ΠΑΡΑΣΚΕΥΑ ΦΡΑΝΤΖΗ

Θὰ βρῆτε καφφὲ Βραζιλίας πάντα φρέσκον ἀγνὸν, ἀρωματικὸν. 'Ο καφφὲς μας ὑπερτερεῖ εἰς γεῦσιν καὶ ποιότητα. Διαθέτομεν Σοκολάτα, κακάο, ζάχαριν καὶ ὅλα ἐν γένει τὰ μπαχαρικὰ καθὼς καὶ κριθαροκαφέδες...

Καλαβρύτων 85

Τηλ. 28-28

ΣΧΟΛΗ ΟΔΗΓΩΝ ΑΥΤΟΚΙΝΗΤΩΝ

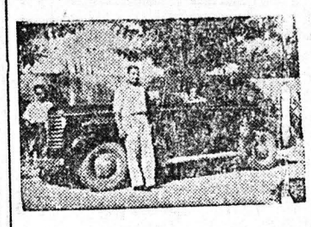

Ληγούσης λίαν προσεχῶς τῆς ἐκδόσεως διπλωμάτων ἀναλαμβάνω τὴν ἐκπαίδευσιν ὁδηγῶν αὐτοκινήτων ἀπὸ 22—35 ἐτῶν, κατόπιν διαταγῆς τοῦ ὑπουργείου Συγκοινωνιῶν διὰ διπλώματος ἐπαγγελματικοῦ. 'Επίσης ἀναλαμβάνω τὴν ἐκμάθησιν ὁδηγῶν αὐτοκινήτων διὰ κυρίους καὶ δίδας ἐρασιτεχνικῶς.

ΔΙΟΝ. ΜΠΑΛΑΣΚΕΡΗΣ

τηλ. 23 — 54
Πλατ. Γεωργίου Α'.
Καφενεῖον «Κέντρον»

ΠΑΛΛΑΣ

ΣΗΜΕΡΟΝ 4—12

Η ΜΕΓΑΛΥΤΕΡΗ ΕΠΕΛΑΣΙΣ ΜΙΑΣ ΑΤΡΟΜΗΤΗΣ ΤΑΞΙΑΡΧΙΑΣ

Μιὰ σειρὰ ἀπὸ δραματικὲς περιπέτειες μὲ καταρρακτώδη δρᾶσι καὶ συνταρακτικὴ πλοκὴ ποὺ θὰ σᾶς καθηλώσουν ἀπὸ ἀγωνία καὶ συγκίνησι.

ΑΤΡΟΜΗΤΟΣ ΙΛΑΡΧΟΣ

ΕΓΧΡΩΜΟΝ

Μὲ τὸν ὑπερδυναμικὸν

ΡΑΝΤΟΛΦ ΣΚΩΤ

ΑΚΑΤΑΛΛΗΛΟΝ

'Ακτινολογικὰ 'Εργαστήρια

ΙΑΤΡΟΥ

ΚΩΝ. ΔΗΜΗΤΡΑΚΟΠΟΥΛΟΥ

Εἰδικοῦ ἀκτινολόγου
Πλ. Γεωργίου Α'.-Κορίνθου
244. Τηλ. 32—72.

ΤΑ ΚΟΝΤΑ ΚΑΙ ΣΤΕΝΑ

ΠΑΠΟΥΤΣΙΑ

Μακραίνουν καὶ Φαρδένουν ΜΕ ΤΟ ΠΑΡΑΛΗΦΘΕΝ

ΜΗΧΑΝΗΜΑ

ΣΤΟ

ΔΕΡΜΑΤΟΠΩΛΕΙΟΝ

'Οδὸς Γεροκωστοπούλου 27

Φωτειναὶ Ἐπιγραφαὶ ΑΡΓΟΝ-ΝΕΟΝ

ΚΩΝΣΤ. ΑΓΓ. ΚΩΣΤΟΠΟΥΛΟΣ

Μαιζῶνος 151Α · Τηλ. 47-30 · ΠΑΤΡΑΙ

Γράμματα ἀπὸ τὴν 'Αθήνα

ΤΡΕΙΣ ΧΙΛΙΑΔΕΣ ΝΕΕΣ ΟΙΚΙΕΣ ΚΑΤΑ ΤΟ 1958 ΔΙΑ ΤΟΥΣ ΠΡΟΣΦΥΓΑΣ

Τὸ ἐπιτελούμενον κυβερνητικὸν ἔργον

ΑΘΗΝΑΙ. ('Ιδ. ὑπ.) Μία ὁλόκληρος 35ετία παρῆλθεν ἀπὸ τὴν ἀποφράδα ἐκείνην ἐποχὴν τοῦ 1920. 'Εξουθενωμένη ἡ 'Ελλὰς ὑπεχρεώθη νὰ δεχθῆ εἰς τὰς ἀγκάλας της ἕν καὶ ἥμισυ ἑκατομμύριον 'Ελλήνων τῆς Μικρᾶς 'Ασίας εἰς ἀξιοθρήνητον κατάστασι. Οὅτοι ἔτυχον ὅπως ἠδύνατο στοργῆς, ἀγάπης καὶ προστασίας.

Τὸ στεγαστικὸν ὅμως πρόβλημα τῶν καταφυγόντων προσφύγων θεραπευμένον ἐν μέρει ἐλησμονήθη καὶ ἐνεθυμεῖτο ἀπὸ τοὺς κρατοῦντας ὁσάκις ἐχρειάζετο εἰς αὐτοὺς ἡ λαϊκὴ ἐμπιστοσύνη. Διὰ νὰ λησμονηθῆ καὶ πάλιν τὴν ἐπομένην, μὲ μοναδικὸν εἰς αὐτοὺς βάρος τὴν ἱκατεδάφισιν κάποιας παράγκας καὶ τὴν ἀνέγερσιν 2—3 χαμόσπιτων ἀρκετὸν ὅμως διὰ νὰ ἐξαπολυθῆ διὰ τοῦ ραδιοφώνου καὶ τοῦ τύπου μία ἐκκωφαντικὴ προπαγάνδα περὶ δῆθεν «προστασίας» τῶν προσφύγων καὶ «ἐπιλύσεως» τοῦ στεγαστικοῦ προσφυγικοῦ προβλήματος. 'Ο μὴ φιλικὸς τύπος ἀνεκάλυπτε κατὰ διαστήματα καὶ κάποιο Δουργούτι καὶ κάποια Δραπετσῶνα, διὰ νὰ περιορισθῶμεν εἰς τὴν πρωτεύουσαν, ὅπου πρὸ τῶν ὀφθαλμῶν τῶν προσφυγοπατέρων, οἱ πρόσφυγες διῆγον ὡς τρογλωδύται! Ὅλα ὅμως αὐτὰ ἀπεδίδοντο εἰς ἀντιπολιτευτικὴν διάθεσιν, διὰ νὰ συνεχισθῆ μὲ ἀρκετὰς ἐξαιρέσεις, ὁ ἐμπαιγμὸς μέχρι πρὸ διετίας, ὁπότε, χωρὶς κωδονοκρουσίας καὶ προπαγάνδαν, ἀπεφασίσθη ἡ θαρραλέα ἀντιμετώπισις τοῦ σοβαρωτάτου τούτου ζητήματος καὶ εἰς τὸ μέτρον τοῦ δυνατοῦ ἡ ριζικὴ θεραπεία αὐτοῦ.

Οὕτω μὲ τὰ μικρότερα τοῦ τυπογραφείου στοιχεῖα, ἀνεκοινώθη πρὸ διημέρου ὑπὸ τοῦ ὑπουργείου Προνοίας ὅτι κατὰ τὸ ἔτος 1957 διετέθησαν 120 ἑκατομμύρια δραχμῶν καὶ βάσει τοῦ προγράμματος προσφυγικῆς ἀποκαταστάσεως ἀνηγέρθησαν εἰς τὰς 'Αθήνας καὶ τὰς 'Επαρχίας 3.000 οἰκίαι. Εἰδικώτερον ἀνηγέρθησαν 1.098 εἰς τὰς 'Αθήνας, 708 εἰς τὸν Πειραιᾶ, 85 εἰς τὴν Φλώριναν, 80 εἰς τὴν Λέσβον, 60 εἰς τὸν Νομὸν Μαγνησίας, 40 εἰς τὸν [illegible]βρον, 30 εἰς τὴν 'Αχαΐαν, ἀνὰ 25 εἰς Ξάνθην, Σέρρας, Αἰτωλοακαρνανίαν, ἀνὰ 20 εἰς Δράμαν, Πέλλην Χίον καὶ Σάμην, 15 εἰς Πρέβεζαν, 12 εἰς Κυκλάδες, 10 εἰς Κοζάνην, 300 εἰς Θεσσαλονίκην, 80 εἰς Χανιὰ καὶ Καβάλλαν, 60 εἰς 'Ιωάννινα, 40 εἰς Βοιωτίαν, ἀνὰ 25 εἰς Κορινθίαν καὶ 'Ηλείαν, 15 εἰς Τρίκαλα, 10 εἰς Ἄρταν καὶ 72 εἰς διαφόρους ἄλλας περιφερείας.

'Ανεκοινώθη ἐπίσης ὅτι ὑπὸ τῆς Διευθύνσεως τῆς 'Υπηρεσίας 'Αποκαταστάσεως Προσφύγων τοῦ 'Υπουργείου Προνοίας ὑπεβλήθη τὸ πρόγραμμα ἀποκαταστάσεως τοῦ 1958, τὸ ὁποῖον προβλέπει τὴν ἀνέγερσιν ἑτέρων 3.500 οἰκιῶν διὰ τὰς ὁποίας ἀπαιτεῖται πίστωσις ἑτέρων 160 ἑκατομμυρίων δραχμῶν. 'Η πίστωσις αὕτη θεωρεῖται ἐξησφαλισμένη καὶ οὕτω μὲ τὸ πρόγραμμα τοῦ 1958 αἱ στεγαστικαὶ ἀνάγκαι τῶν προσφύγων τῶν 'Επαρχιῶν θὰ καλυφθοῦν κατὰ τὸ μεγαλύτερον μέρος.

Παραλλήλως μὲ τὴν διάθεσιν τῶν 280 αὐτῶν ἑκατομμυρίων ὑπὲρ τῆς ἀνθρωπίνης στεγάσεως τῶν προσφύγων καὶ μιᾶς πληθώρας ἄλλης εὐεργετικῶν ὑπὲρ αὐτῶν μέτρων, ἐρρυθμίσθη νομοθετικῶς καὶ ἡ ἀνταλλάξιμος περιουσία, ἡ ὁποία ὅπως καὶ οἱ πρόσφυγες, ἔχει ἐγκαταλειφθῆ εἰς τρόπον ὥστε ἡ καλλιτέρα αὐτῆς νὰ γίνη εἰς τὸ ἑξῆς ἀξιοποίησις.

'Η παροῦσα Κυβέρνησις, ὅπως καὶ εἰς ὅλους τοὺς ἄλλους κοινωνικοὺς τομεῖς, οὕτω καὶ εἰς τὸν προσφυγικὸν εὐεργετικὸν ἐκδηλώνει τὸ ἐνδιαφέρον της καὶ ἀθορύβως ριζικὰ ὑπὲρ αὐτῶν λαμβάνει μέτρα. 'Η ἔκφρασις ὅθεν τῆς βαθυτάτης πρὸς αὐτὴν εὐγνωμοσύνης τοῦ προσφυγικοῦ κόσμου εἶναι ἀπολύτως δεδικαιολογημένη.

— □ —

ΠΩΛΕΙΤΑΙ ὁλόκληρος ἡ σειρὰ τῆς ἐγκυκλοπαιδείας «ΗΛΙΟΣ» μὲ ὀκτὼ τόμους δερματοχρυσοδέτους. Πληροφορίαι παρ' ἡμῖν.

— o □ o —

ΚΑΘΡΕΠΤΗΣ κρυστάλλινος ὕψους 1,30 καὶ πλάτους 0,80 μετὰ κορνίζας παλαιᾶς ἐποχῆς πωλεῖται 'Ερμοῦ 123 (Μαρκάτο).

— o □ o —

ΠΩΛΕΙΤΑΙ μοτοσακὸ μάρκας «Φλάνδρια» ἐν ἀρίστη καταστάσει. Πληροφορίαι κ. Δ. Καρρᾶν Κανακάρη — Κολοκοτρώνη.

— o □ o —

ΓΡΑΜΜΑΤΟΣΗΜΑ 'Αγοράζομεν 'Ελληνικὰ — Ξένα — Σφραγισμένα — ἀσφράγιστα. Μιχαλακοπούλου 45. τηλ. 22 — 14.

— o □ o —

ΕΝΟΙΚΙΑΖΕΤΑΙ 'Αρτοποιεῖον καὶ Κουλουροποιεῖον εἰς κεντρικωτάτην θέσιν τῆς κάτω Πόλεως καὶ μὲ μεγάλην πελατείαν λόγω ἀναχωρήσεως τοῦ ἰδιοκτήτου. Πληροφορίαι παρ' ἡμῖν.

ΑΥΤΟΝΟΜΟΣ ΣΤΑΦΙΔΙΚΟΣ ΟΡΓΑΝΙΣΜΟΣ ΕΔΡΑ ΕΝ ΠΑΤΡΑΙΣ

ΑΝΑΚΟΙΝΩΣΙΣ

'Ο Αὐτόνομος Σταφιδικὸς 'Οργανισμὸς ἀνακοινοῖ ὅτι τὴν 20ην τρέχοντος μηνὸς ἐ.ἔ. ἡμέραν Παρασκευὴν καὶ ὥραν 12 μεσημβρινὴν καὶ εἰς τὰ ἐν Πάτραις Κεντρικὰ Γραφεῖα αὐτοῦ (Παντανάσσης 3) ἐπαναλαμβάνεται ὁ κατὰ τὴν 9—12—57, διενεργηθεὶς πλειοδοτικὸς διαγωνισμὸς διὰ τὴν ἐκποίησιν 285.000 λίτρων οἴνων ξηρῶν.

'Ενσφράγιστοι προσφοραὶ δεκταὶ μέχρι τῆς 12ης ὥρας 20—12—57.

Πλείονες πληροφορίαι εἰς τὰ ἐν Πάτραις Κεντρικὰ Γραφεῖα (Τμῆμα Βιομηχανίας Σταφίδος τηλεφ. 28—06).

'Εν Πάτραις τῇ 14—12—1957

('Εκ τοῦ Α.Σ.Ο.)

ΕΙΔΟΠΟΙΗΣΙΣ
ΑΛΛΑΓΗΣ ΑΡΙΘΜΟΥ ΤΗΛΕΦΩΝΟΥ

Εἰδοποιοῦνται οἱ μετ' ἐμοῦ συναλλασσόμενοι ὅτι δύνανται εἰς τὸ μέλλον νὰ ἐπικοινωνοῦν τηλεφωνικῶς μετὰ τοῦ Καταστήματός μου διὰ τοῦ Νέου 'Αριθμοῦ τηλεφώνου ..

46 - 72

Ε. Κ. ΔΗΜΑΚΟΠΟΥΛΟΣ

Τεχνικαὶ 'Αντιπροσωπεῖαι Μηχανήματα
Μαιζῶνος 89 — ΠΑΤΡΑΙ

ΤΟ ΦΑΡΜΑΚΕΙΟΝ
Π. ΜΑΚΡΥΓΕΝΝΗ

ΜΕΤΕΦΕΡΘΗ

ΕΠΙ ΤΗΣ ΟΔΟΥ ΜΑΙΖΩΝΟΣ 112 Γ'

(Πλησίον Δημοτικῆς Βιβλιοθήκης)

ΜΕ ΝΕΟΝ ΤΗΛΕΦΩΝΟΝ
45 — 62

ΛΑΧΕΙΟΝ ΣΥΝΤΑΚΤΩΝ

ἀγόρασες κι' ἐσύ;