Η ΓΕΝΝΗΣΙΣ ΤΟΥ ΧΡΙΣΤΟΥ

ΣΥΝΕΧΕΙΑ ἐκ τῆς 3ης σελ. διότι, ὡς ἀναφέρει ὁ ἀνωτέρω ἱστορικός, πολλοὶ ἰσχυροὶ παράγοντες, ὧν αἱ σύζυγοι τὴν ἐποχὴν ἐκείνην ἀνέμενον τέκνον, βαυκαλιζόμενοι μὲ τὴν ἐλπίδα ὅτι τὸ τέκνον των, τὸ ὁποῖον θὰ ἐγεννᾶτο θὰ κατελάμβανε τὴν ὑπερτάτην ἀρχήν· ἐπενέβησαν ἐκ τῶν παρασκηνίων ματαιώσαντες τὴν ἐν Ρώμῃ ἐφαρμογὴν τοῦ σκληρωτάτου αὐτοῦ μέτρου.

"Οτε ἤκμαζε ὁ Σουετώνιος, δηλαδὴ περὶ τὸ 120 μ.Χ. ὁ Χριστιανισμὸς εὑρίσκετο ἀκόμη εἰς τὰ σπάργανα. Διὰ τοῦτο καὶ ὁ Σουετώνιος ἀποδίδει κακῶς τὸν ἀνωτέρω οἰωνὸν ὡς ἀφορῶντα τὴν γέννησιν τοῦ Αὐτοκράτορος Αὐγούστου, ἱδρυτοῦ τῆς Ρωμαϊκῆς Αὐτοκρατορίας, διότι αὐτὸν ὡς πρῶτον Αὐτοκράτορα ἐθεώρησεν ἄρχοντα τοῦ Ρωμαϊκοῦ λαοῦ, ἐνῶ εἰς τὴν πραγματικότητα ἐπρόκειτο περὶ τοῦ Χριστοῦ, διότι αὐτὸς ἐγένετο ὁ πραγματικὸς ἄρχων τῆς Ρώμης, ἀφοῦ διὰ τῆς διδασκαλίας του ἀνέτρεψε τὴν ἐν Ρώμῃ κρατοῦσαν τότε κοινωνικὴν πολιτικὴν καὶ οἰκονομικὴν κατάστασιν. Τοῦτο, ἄλλωστε, προκύπτει καὶ ἐκ τοῦ ἄλλου Ρωμαίου ἱστορικοῦ, τοῦ Τακίτου, συγχρόνου τοῦ Σουετωνίου, ὅστις, ἐνῶ εἰς τὰς λεπτομερείας τῶν ὅσων ἀναφέρει περὶ Αὐγούστου συμφωνεῖ μὲ τὸν Σουετώνιον, ἐν τούτοις οὐδὲν ἀναφέρει περὶ τῆς ἀνωτέρω προρρήσεως, διὰ τὸν ἁπλούστατον λόγον, διότι αὕτη δὲν ἀφεώρα τὸν Αὔγουστον. Ἑπομένως ὁ Τάκιτος τὴν ἀποσιωπᾷ καὶ κακῶς ἀποδίδεται ὡς ἀφορῶσα τὸν Αὔγουστον παρὰ τοῦ Σουετωνίου. Ὡς ἐκ τούτου ὁ Τάκιτος μὴ γνωρίζων εἰς ποῖον ν' ἀποδώσῃ ταύτην ἀφοῦ δὲν ἀφεώρα αὕτη τὸν Αὔγουστον τὴν ἀπεσιώπησε τελείως.

Ἄλλως τε ὁ Σουετώνιος τὸ ἔτος 120 μ.Χ. ἦτο ἀδύνατον νὰ προΐδῃ ὅτι ἡ Χριστιανικὴ Θρησκεία εὑρισκομένη τότε ὡς ἀνωτέρω γράφω εἰς τὰ σπάργανα, θὰ διέλυε τὴν πανίσχυρον Ρωμαϊκὴν Αὐτοκρατορίαν μὲ τὴν τεραστίαν δύναμίν της καὶ τὴν κραιπάλην της καὶ εἰς τὴν ὁποίαν κυριολεκτικῶς, τύποις καὶ οὐσίᾳ, εἶχον θεοποιηθῆ τὸ ἔγκλημα καὶ ἡ ὕβρις. Αὐτὸς φαίνεται εἶναι ὁ λόγος, πού ὁ Σουετώνιος ἀπέδωσεν τὴν πρόρρησιν ὡς ἀφορῶσαν τὸν πρῶτον Αὐτοκράτορα τῆς Ρωμης καὶ οὐχὶ τὸν ἐν ταῖς ἡμέραις τοῦ Αὐτοκράτορος αὐτοῦ γεννηθέντα Κύριον.

Η ΣΦΑΓΗ ΕΙΣ ΠΑΛΑΙΣΤΙΝΗΝ

"Ηδη ἐρωτᾶται: Τὴν τοιαύτην διαταγὴν τῆς Ρωμαϊκῆς συγκλήτου, τὴν μὴ ἐφαρμοσθεῖσαν ἐν Ρώμῃ, ἦτο ποτὲ δυνατὸν νὰ ἐμποδίσῃ τις νὰ μὴν ἐφαρμοσθῇ καὶ ἐν Παλαιστίνῃ; Ἀσφαλῶς ὄχι. Λαμβανομένης δὲ ὑπ' ὄψει τῆς γνωστῆς θηριωδίας τοῦ Βασιλέως Ἡρώδου τοῦ Α' τρομοκρατηθέντος ἐκ τῶν λεχθέντων αὐτῷ ὑπὸ τῶν Μάγων περὶ νέου Βασιλέως ὡς καὶ τῶν ὅσων τοῦ εἶπον οἱ Ἀρχιερεῖς καὶ Γραμματεῖς ὅτι δηλαδὴ κατὰ τὰς γραφὰς ὁ ἀναφερόμενος Μεσίας θὰ ἐγεννᾶτο ἐν Βηθλεέμ καὶ ἀφ' ἑτέρου δὲ τῆς ἀπεριγράπτου ψυχικῆς πορώσεως, ἥτις τὸν διέκρινε, διέταξε τὴν σφαγὴν τῶν νηπίων τῆς Βηθλεὲμ νομίζων ὅτι οὕτω ἐκέρδιζε διπλοῦν παιγνίδι. Ἤτοι, τὸ μὲν ἐξησφαλίζετο ἔναντι τῆς ἐμφανίσεως ἑνὸς νέου Βασιλέως, τὸ δὲ θὰ ἐφαίνετο ὅτι ἐδείκνυε σεβασμὸν καὶ τυφλὴν ὑπακοὴν εἰς τὰς διαταγὰς τῆς Ρωμαϊκῆς συγκλήτου ἡ εὔνοια τῆς ὁποίας τοῦ ἦτο πολύτιμος, ἵνα παραμείνῃ ἐπὶ τοῦ θρόνου.

Ὁ Ἰώσηπος, μὴ ἀναγράφων τὴν φρικώδη αὐτὴν πρᾶξιν, ἥτις κατ' ἐμὲ ἀποτελεῖ τὸ μεγαλύτερον ἔγκλημα τῆς ἱστορίας, τὸ πράττει διότι χωρὶς νὰ ἐμβαθύνῃ εἰς τὰ πράγματα θὰ ἐσκέφθη, ὅτι ὁ Ἡρώδης ὅστις ἦτο γαμβρὸς του ἐξετέλει τὴν διαταγὴν Προϊσταμένης του Ἀρχῆς καὶ ἑπομένως ἐθεωρεῖτο ἀνεύθυνος διὰ τὴν πρᾶξιν αὐτήν.

Ἀπὸ τὴν παράλειψιν ὅμως ταύτην τοῦ Ἰωσήπου ἐπωφελήθησαν πολὺ βραδύτερον οἱ ἀλλόθρησκοι (ὅρα ἱστορίαν τοῦ Ἰνδοῦ Θεοῦ Κρίσνα) Οὗτοι προσεπάθησαν εἰς ἔργα των, συνταχθέντα πολλοὺς αἰῶνας μετὰ τὴν γέννησιν τοῦ Θεανθρώπου, ἀλλὰ πάντως προχρονολογηθέντα παρ' αὐτῶν νὰ ἀναμείξουν καὶ εἰς ἐκεῖνα τὴν σφαγὴν νηπίων, ἀντιγράψαντες ταύτην ἐκ τῶν Εὐαγγελίων, δοθέντος ὅτι λόγω τῆς ἀνωτέρω παραλείψεως τοῦ Ἰωσήπου θὰ ἐνόμιζον ὅτι θὰ καθίστατο αὕτη ἀμφισβητήσιμος διὰ τὸν Χριστιανισμόν.

Μελετῶν τις ἀμερολήπτως τὴν ἱστορίαν καταλήγει εἰς τὸ συμπέρασμα ὅτι ἡ γέννησις τοῦ Κυρίου ὡς καὶ ἅπαντα τὰ γραφέντα περὶ αὐτῆς εἰς τὰ Ἱερὰ Εὐαγγέλια εἶναι ἀληθῆ καὶ ἔλαβον τῷ ὄντι χώραν ἐντὸς μιᾶς χρονικῆς περιόδου 10 ἐτῶν ἀπὸ ἐκείνης πού ἀναφέρει ἡ χρονολογία τοῦ Διονυσίου τοῦ Μικροῦ.

Δυστυχῶς μόνον τόσαι πτωχαὶ πληροφορίαι ὑπάρχουν διὰ τὸ μεγαλύτερον γεγονὸς τῆς ἱστορίας τῆς γεννήσεως τοῦ Κυρίου, ἐναντίον τοῦ ὁποίου ὡς κάρφος εἰς τοὺς ὀφθαλμοὺς των ἔχει καθήσει ἡ ἐνσάρκωσις Του. Διὰ τοῦτο πάση θυσία καὶ μὲ χίλια δυὸ ψεύδη προσπαθοῦν νὰ τὴν τορπιλλίσουν, φθάσαντες μέχρι τοῦ σημείου καὶ λίβελλον ἀκόμη νὰ δημοσιεύσουν ἐπὶ τῶν ἡμερῶν μας ἐναντίον του.

ΑΝΔΡΕΑΣ ΓΑΛΑΝΑΚΗΣ

ΠΩΛΕΙΤΑΙ ὁλόκληρος ἡ σειρὰ τῆς ἐγκυκλοπαιδείας «ΗΛΙΟΣ» μὲ ὀκτὼ τόμους δερματοχρυσοδέτους. Πληροφορίαι παρ' ἡμῖν.

ΚΑΘΡΕΠΤΗΣ κρυστάλλινος ὕψους 1,30 καὶ πλάτους 0,80 μετὰ κορνίζας παλαιᾶς ἐποχῆς πωλεῖται Ἑρμοῦ 123 (Μαρκάτο).

ΔΕΣΠΟΙΝΙΣ εὐπαρουσίαστος, ἀπόφοιτος Γυμνασίου καὶ κατέχουσα τὴν Γαλλικὴν γλῶσσαν ὡς καὶ λογιστικὰ ζητεῖ θέσιν. Πληροφορίαι παρ' ἡμῖν.

ΠΩΛΕΙΤΑΙ ρυμοῦλκα τζίπ εἰς ἄριστην κατάστασιν Πληροφορίαι παρ' ἡμῖν.

ΕΝΟΙΚΙΑΖΕΤΑΙ εἰς κεντρικώτατον καὶ ἐμπορικὸν σημεῖον τῆς πόλεως, κατάστημα δι' οἱανδήποτε ἐπιχείρισιν. Πληροφορίαι Καραΐσκάκη 128.

ΠΩΛΕΙΤΑΙ μοτοσακὸ μάρκας «Φλάνδρια» ἐν ἀρίστῃ καταστάσει. Πληροφορίαι κ. Δ. Καρρᾶν Κανακάρη — Κολοκοτρώνη.

ΕΝΟΙΚΙΑΖΕΤΑΙ Ἀρτοποιεῖον καὶ Κουλουροποιεῖον εἰς κεντρικωτάτην θέσιν τῆς κάτω Πόλεως καὶ μὲ μεγάλην πελατείαν λόγω ἀναχωρήσεως τοῦ ἰδιοκτήτου. Πληροφορίαι παρ' ἡμῖν.

ΚΥΡΙΕΣ & ΔΕΣΠΟΙΝΙΔΕΣ

ΤΟ ΚΑΙΝΟΥΡΓΙΟ ΚΑΤΑΣΤΗΜΑ ΚΑΛΛΙΝΤΙΚΩΝ ΑΡΩΜΑΤΟΠΟΙΟΪΑ «FAVORI»

ΓΙΑΝΝΗ ΧΑΡΑΛΑΜΠΟΠΟΥΛΟΥ

Κορίνθου 248 Β'. Πάτραι

Εἶναι τὸ μοναδικὸ πού μπορεῖ νὰ σᾶς ἐγγυηθῆ διὰ τὴν διατήρησιν καὶ διὰ τὴν συμπλήρωσιν ἀκόμη τῆς ὀμορφιᾶς σας, διαθέτοντας ὅλα τὰ σύγχρονα καὶ τελειότερα βιταμινοῦχα καλλυντικά. Τ' ἀνώτερα καλλυντικὰ εἶναι κατασκευασμένα μ' ὅλους τοὺς κανόνας τῆς καλλονῆς καὶ ἐγκεκριμένα παρὰ τοῦ Ὑπουργείου Ὑγιεινῆς.

Ταῦτα πάντα χρησιμοποιοῦνται σήμερον εἰς ὅλα τὰ καλύτερα ἰνστιτοῦτα παρ' τῶν νεωτέρων ἐπιστημόνων.

Τὸ Κατάστημά μας διαθέτει καλλυντικά, ἀρώματα κολώνιες, μπιζοῦ καὶ ὅλα ἐν γένει τὰ συναφῆ πού ἔχουν σχέσιν μὲ τὴν γυναικεῖα γοητεία καὶ ὀμορφιά.

ΤΙΜΑΙ ΑΣΥΝΑΓΩΝΙΣΤΟΙ. Ἐπισκεφθῆτε μας.

ΑΡΩΜΑΤΟΠΟΙΟΪΑ «FAVORI»

ΓΙΑΝΝΗ ΧΑΡΑΛΑΜΠΟΠΟΥΛΟΥ

ΚΟΡΙΝΘΟΥ 248 Β' ΠΑΤΡΑΙ

ΜΑΝ

ΤΟ ΑΥΤΟΚΙΝΗΤΟΝ ΤΟΥ ΠΑΡΟΝΤΟΣ ΚΑΙ ΤΟΥ ΜΕΛΛΟΝΤΟΣ. ΜΕΓΑΛΗ ΑΝΤΟΧΗ. ΕΞΑΙΡΕΤΙΚΗ ΣΤΑΘΕΡΟΤΗΣ. ΥΨΗΛΗ ΑΠΟΔΟΣΙΣ ΕΡΓΟΥ. ΑΣΥΝΗΘΟΣ ΟΙΚΟΝΟΜΙΑ ΕΙΣ ΤΗΝ ΚΑΤΑΝΑΛΩΣΙΝ ΚΑΥΣΙΜΩΝ.

Αὐταὶ εἶναι αἱ κύριαι ἰδιότητες πού μέρα μὲ τὴν ἡμέρα, ὅλο καὶ περισσότερο ἐπιβάλλουν εἰς τὴν συνείδησιν τῶν αὐτοκινητιστῶν μας τὸ ΜΑΝ ὡς τὸ καλλίτερο καὶ τὸ συμφερότερο ἐπαγγελματικὸ αὐτοκίνητον.

ΤΑΝΤΕΞ Α. Ε.

ΓΕΝΙΚΑΙ ΑΝΤΙΠΡΟΣΩΠΕΙΑΙ ΕΛΛΑΔΟΣ
Ἀθῆναι Ἱερὰ Ὁδὸς 61
Τηλ. 51372, 52347

ΑΝΤΙΠΡΟΣΩΠΟΣ ΠΑΤΡΩΝ
ΙΩΑΝ. ΕΥΘΥΜΙΟΥ
Ἔκθεσις αὐτοκινήτων
Ἀράτου 11 τηλ. 39—10 καὶ 44—29.

ΝΕΑ ΚΛΙΝΙΚΗ ΩΤΟ - ΡΙΝΟ - ΛΑΡΥΓΓΟΛΟΓΙΚΗ
« Ο ΤΙΜΙΟΣ ΣΤΑΥΡΟΣ »

ΓΕΩΡΓΙΟΥ Α. ΜΑΡΚΟΥ

Χειρουργοῦ Ὠτορινολαρυγγολόγου τ. ἰατροῦ τῆς Ὠτορινολαρυγγολογικῆς Κλινικῆς τοῦ Πανεπιστημίου Ἀθηνῶν, Νοσοκομείων «Ἑλληνικὸς Ἐρυθρὸς Σταυρός». Ἡ ΚΛΙΝΙΚΗ ἤρχισε λειτουργοῦσα ἐν Πάτραις, ὁδὸς Ἁγίου Ἀνδρέου 107, διαθέτουσα τελειοτάτου τύπου μηχανήματα καὶ κλίνας α', β' καὶ γ' θέσεως.

ΝΕΑ ΜΑΙΕΥΤΙΚΗ ΚΑΙ ΓΥΝΑΙΚΟΛΟΓΙΚΗ ΚΛΙΝΙΚΗ

Κ. ΧΑΤΖΗ

Χειρουργοῦ-Μαιευτῆρος-Γυναικολόγου
Διδάκτορος Πανεπιστημίου Ἀθηνῶν
Ἐπὶ σειρὰν ἐτῶν ἐσωτερικοῦ ἰατροῦ Μαιευτηρίου «Ἀλεξάνδρα»
Κορίνθου 290 καὶ Μιαούλη. Τηλ. 42—64

Ἐφαρμογὴ τοῦ συντόμου ἀνωδύνου τοκετοῦ μὲ σύγχρονο μηχάνημα τελευταίου τύπου. Πλῆρες χειρουργεῖον δι' ὅλας τὰς γυναικολογικὰς ἐγχειρήσεις μὲ μηχάνημα ναρκώσεως Νοσοκομειακοῦ τύπου.
Ἐξετάσεις στειρώσεως— Σαλπιγγογραφίαι — Ἐμφυσήσεις κλπ. — Διαταραχαὶ ὠοθηκικοῦ κύκλου. Κολπικὰ ἐπιχρίσματα κατὰ Παπανικολάου.

ΔΗΜ. ΧΡΙΣΤΟΠΟΥΛΟΣ
ΧΕΙΡ. ΟΔΟΝΤΙΑΤΡΟΣ
Δέχεται καθ' ἑκάστην
Κορίνθου—Φιλοποίμενος — Τηλ. 41—06 — ΠΑΤΡΑΙ

ΕΛΒΗΜΑ
Ἡ Μεγαλυτέρα ἐν Ἑλλάδι Βιομηχανία
ΗΛΕΚΤΡΟΚΙΝΗΤΗΡΩΝ ΗΛΕΚΤΡΟΓΕΝΝΗΤΡΙΩΝ

- Κινητῆρες Βιομηχανικοὶ καὶ Ἀγροτικοί.
- Λειαντικοὶ τροχοί.
- Βούρτσαι στιλβώσεως.
- Ὁμάδες μεταβλητῆς συχνότητος.
- Μετατροπεῖς ρεύματος (κομυτατρίς)
- Κινητῆρες δι' ἀρχαλιά.
- Κινητῆρες ἀνυψωτικῶν μηχανῶν.
- Κινητῆρες διπλοῦ καὶ τριπλοῦ ἀριθμοῦ στροφῶν.
- Γεννήτριαι καὶ κινητῆρες συνεχοῦς ρεύματος.

Ε.Κ. ΔΗΜΑΚΟΠΟΥΛΟΣ
ΜΑΙΖΩΝΟΣ 89 • ΠΑΤΡΑΙ • Τηλ.

ΝΕΑ ΟΦΘΑΛΜΟΛΟΓΙΚΗ ΚΛΙΝΙΚΗ

ΚΩΝ. ΟΙΚΟΝΟΜΟΠΟΥΛΟΥ

Χειρουργοῦ — Ὀφθαλμιάτρου
Ἐπὶ μακρῶν μετεκπαιδευθέντος εἰς Αὐστρίαν— Γερμανίαν— Ἑλβετίαν.
Δέχεται Μαιζῶνος 12 Πάτραι—Τηλ. 37—47

ΧΕΙΡΟΥΡΓΟΣ-ΟΔΟΝΤΙΑΤΡΟΣ

ΝΙΚΟΣ Ε. ΚΩΤΣΑΓΙΑΝΝΗΣ

Δέχεται καὶ ἠσφαλισμένους τοῦ Ι.Κ.Α. διὰ προσθετικὴν ἐργασίαν
Ἀριθ. τηλεφώνου 42—33
Δέχεται ἐν τῷ ἰατρείῳ του καθ' ἑκάστην
ΑΓ. ΝΙΚ ΛΑΟΥ 44 — ΠΑΤΡΑΙ

ΗΛΙΑΣ Β. ΤΖΟΛΑΣ

Χειροῦργος Ὀδοντίατρος
Μετέφερε τὸ ἰατρεῖον του καὶ δέχεται ἐπὶ τῶν ὁδῶν Ἑρμοῦ — Κανακάρη 118.
Ἀριθ. Τηλ. 41—13.

ΙΩΑΝ. Α. ΠΑΠΑΘΕΟΔΩΡΟΥ

Χειροῦργος Ὀδοντίατρος
Ἑρμοῦ — Κανακάρη 127
Δέχεται καθ' ἑκάστην
Τηλέφωνον 44—06

ΚΑΡΔΙΑΚΑ ΝΟΣΗΜΑΤΑ
ΙΑΤΡΟΣ
ΜΙΧ. ΣΤΑΘΑΚΟΠΟΥΛΟΣ
ΚΑΡΔΙΟΓΡΑΦΟΣ
Νεωτάτου τύπου μηχανήματα δι' ἀκριβῆ διάγνωσιν καρδιακῶν νοσημάτων. ΑΚΤΙΝΕΣ Χ.
ΠΑΤΡΑΙ, Κανακάρη 127 Τηλέφ. 20—86.

ΠΡΟΤΥΠΟΣ
ΟΡΘΟΠΕΔΙΚΗ-ΧΕΙΡΟΥΡΓΙΚΗ ΚΛΙΝΙΚΗ

ΖΑΦΕΙΡΙΟΥ Χ. ΧΡΗΣΤΟΥ

ΟΡΘΟΠΕΔΙΚΟΥ-ΧΕΙΡΟΥΡΓΟΥ
Ἁγ. Νικολάου 80 (Ἔναντι Ἱεροῦ Ναοῦ)
ΤΗΛΕΦ. 41—37

Νέον Ἀκτινολογικὸν Ἐργαστήριον
ΤΕΛΕΙΟΤΑΤΑΙ ΑΚΤΙΝΟΛΟΓΙΚΑΙ ΕΓΚΑΤΑΣΤΑΣΕΙΣ
ΝΕΩΤΑΤΟΥ ΤΥΠΟΥ

ΒΑΣ. Δ. ΝΑΣΙΟΠΟΥΛΟΥ

(Ἰατροῦ—Εἰδικοῦ ἀκτινολόγου — ἀκτινοθεραπευτοῦ)
Ἀκτινοσκοπήσεις—Ἀκτινογραφίαι, Σεριογραφίαι, Τομογραφίαι, κ.λ.π.
ΕΡΓΑΣΤΗΡΙΟΝ: Ὁδὸς Μαιζῶνος 52. Τηλέφ. 27—31
ΟΙΚΙΑ Ἁγίου Νικολάου 50—Τηλ. 36—66

ΑΘΑΝ. - ΤΙΜΟΣ Γ. ΠΑΠΑΔΗΜΗΤΡΙΟΥ
ΕΙΔΙΚΟΣ ΠΑΙΔΙΑΤΡΟΣ
Ἐπὶ σειρὰν ἐτῶν ἐσωτερικὸς ἰατρὸς τοῦ Νοσοκομείου Παίδων «Ἀγλαΐα Κυριακοῦ» Ἀθηνῶν
Ἐγκατασταθείς, εἰς Πάτρας, δέχεται εἰς τὸ Ἰατρεῖον του ὁδὸς Ἁγ. Νικολάου 41
ΤΗΛ. 46-66
Ἑκάστην Πέμπτην ἀπὸ 5-7 μ. μ.
ΘΑ ΔΕΧΕΤΑΙ ΑΠΟΡΟΥΣ ΔΩΡΕΑΝ

ΟΦΘΑΛΜΟΛΟΓΙΚΗ ΚΛΙΝΙΚΗ
«Ὁ Ἅγιος Παντελεήμων»

ΧΑΡΙΛΑΟΥ Ν. ΤΖΑΒΑΛΑ

Χειρουργοῦ Ὀφθαλμιάτρου
Εἰδικῶς ἐκπαιδευθέντος ἐν Νέᾳ Ὑόρκῃ καὶ Βοστώνῃ Ἡνωμένων Πολιτειῶν
Δέχεται καὶ χειρουργεῖ καθ' ἑκάστην ἐν τῇ κλινικῇ του ἐπὶ τῆς ΟΔΟΥ ΕΡΜΟΥ 55, ΤΗΛΕΦ. 36—32

Ἐκθέσις Ἀνταλλακτικὰ Ἐπιθεωρεῖται
ΑΘΑΝ. Θ. ΑΘΑΝΑΣΑΤΟΣ
ΑΓΙΟΥ ΑΝΔΡΕΟΥ 6 - ΠΑΤΡΑΙ
ΤΗΛΕΦΩΝΟΝ 45—20

Φωτειναὶ Ἐπιγραφαὶ ΑΡΓΟΝ-ΝΕΟΝ
ΚΩΝΣΤ. ΑΓΓ. ΚΩΣΤΟΠΟΥΛΟΣ
ΜΑΙΖΩΝΟΣ 151Α • ΤΗΛ. 47-30 • ΠΑΤΡΑΙ

ΑΛΕΚΟΣ ΜΠΙΚΟΣ
ΚΤΗΜΑΤΟΜΕΣΙΤΙΚΟΝ ΓΡΑΦΕΙΟΝ
ΚΑΝΑΚΑΡΗ 179

ΠΩΛΟΥΝΤΑΙ εἰς τιμὴν εὐκαιρίας τὰ κάτωθι: οἰκία ἀνώγειος μεσημβρινὴ εἰς λεωφόρον τῆς πόλεως εἰς ἐμβαδὸν 285 πήχεων ἀντὶ 350 λιρῶν. Εἰς τὸ κέντρον τοῦ Προαστείου Ζαρουχλέϊκα οἰκόπεδον 1.500 πήχεων μὲ δένδρα (ἐλιὲς ξυνὰ κλπ) μὲ δύο πηγάδια ἀντὶ 130 λιρῶν. Ἀνώγειος οἰκία ἐνοικιοστασιακὴ εἰς κεντρικὴν θέσιν. Οἰκόπεδον γωνία εἰς κεντρικωτάτην θέσιν τῆς πόλεως μὲ προσόψεις 20 x 25.

ΠΩΛΕΙΤΑΙ οἰκία ἐκ 3 δωματίων καὶ ὅλα τὰ χρειώδη καὶ ὑπόγειον ἐκ 3 δωματίων κλπ, χρειώδη ἀντὶ 150 λιρῶν.

ΠΩΛΕΙΤΑΙ οἰκία ἐκ 3 δωματίων καὶ ὅλα τὰ χρειώδη ἀντὶ 240 λιρῶν.

ΠΩΛΕΙΤΑΙ οἰκία ἐκ 3 δωματίων ἄνω καὶ κάτω 3 δωμάτια καὶ ὅλα τὰ χρειώδη ἀντὶ 240 λιρῶν.

ΕΝΟΙΚΙΑΖΕΤΑΙ οἰκία ἀνώγειος ἐκ 5 δωματίων καὶ ὅλα τὰ χρειώδη ἀντὶ 1.200 δρ. Πληροφορίαι Κτηματομεσίτην Βασ. Γιαννιώτην Ἁγ. Γεωργίου 93.

ΑΓΟΡΑΙ - ΠΩΛΗΣΕΙΣ
ΑΝΤΑΛΛΑΓΑΙ

ΚΑΤΙ ΤΟ ΚΑΤΑΠΛΗΚΤΙΚΟΝ

Θέλετε νὰ ἀκοκτήσετε κάτι πού θὰ σᾶς εἶναι ἀπαραίτητον στὸν ἑαυτόν σας, στὸ σπίτι σας, στὴν ἐπιχείρησίν σας;

Ἐλᾶτε σὲ μᾶς. Θὰ σᾶς τὸ δώσωμεν ἀνταλλάσσοντες τοῦτο μὲ ἕνα ἄλλο ἰδικόν σας εἶδος πού σᾶς εἶναι ἄχρηστον. Ἀνταλλάσσομεν ἢ καὶ ἀγοράζομεν κάθε εἶδος. Ἐνδιαφερόμεθα διὰ παλαιὰ ἔπιπλα, ραπτομηχανάς, γραμμόφωνα, δίσκους, πικάπ, ραδιόφωνα, ποδήλατα, μοτοσακό, ρουχισμούς, σκεύη, κ.λ.π. Δεχόμεθα καὶ πωλήσεις διὰ λογ)σμὸν σας ἐπὶ προμηθείᾳ.

ΚΑΤΑΣΤΗΜΑ ΜΕΤΑΠΩΛΗΣΕΩΝ
ΓΕΡΟΚΩΣΤΟΠΟΥΛΟΥ 33
Τηλ. 32—34
Κάτωθι Β' ἀστυν. Τμήματος

ΤΑ ΚΟΝΤΑ ΚΑΙ ΣΤΕΝΑ

ΠΑΠΟΥΤΣΙΑ

Μακραίνουν καὶ Φαρδένουν ΜΕ ΤΟ ΠΑΡΑΛΗΦΘΕΝ
ΜΗΧΑΝΗΜΑ ΣΤΟ ΔΕΡΜΑΤΟΠΩΛΕΙΟΝ
Ὁδὸς Γεροκωστοπούλου 27

ΣΧΟΛΗ ΟΔΗΓΩΝ ΑΥΤΟΚΙΝΗΤΩΝ

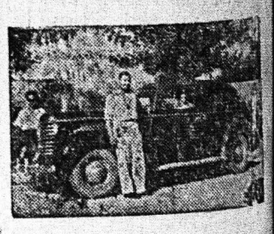

Ληγούσης λίαν προσεχῶς τῆς ἐκδόσεως διπλωμάτων ἀναλαμβάνω τὴν ἐκπαίδευσιν ὁδηγῶν αὐτοκινήτων ἀπὸ 22—35 ἐτῶν, κατόπιν διαταγῆς τοῦ ὑπουργείου Συγκοινωνιῶν διὰ διπλώματος ἐπαγγελματικοῦ. Ἐπίσης ἀναλαμβάνω τὴν ἐκμάθησιν ὁδηγῶν αὐτοκινήτων διὰ κυρίους καὶ δεσποινίδας ἐρασιτεχνικῶς.

ΔΙΟΝ. ΜΠΑΛΑΣΚΕΡΗΣ
τηλ. 23 — 54
Πλατ. Γεωργίου Α'.
Καφενεῖον «Κέντρον»

Γιὰ κάθε χαρὰ καὶ λύπη ἀπευθυνθῆτε στὸ γνωστὸ ΑΝΘΗΝΑΙΚΟΝ ΑΝΘΟΠΩΛΕΙΟΝ Γ. Εὐαγγελάτου.

Διὰ γάμους, ἀρραβῶνας ἐκλεκτὰς κάνιστρα, ἀνθοδέσματα, στολισμοὺς καθώς καὶ διακοσμητικὴν κηπαρίσιν. Τιμαὶ ἀνταγωνίστοι. Εἰδικότης στὰ νυμφικὰς ἀνθοδέσμας.

ΕΥΑΓΓΕΛΑΤΟΣ
ΠΛΑΤΕΙΑ ΓΕΩΡΓΙΟΥ Α
ΑΝΘΟΠΩΛΕΙΟΝ

Καμπαρδίνες, Φορέματα, Κοστούμια

Γίνονται ὁλοκάθαρα μὲ τὸ στεγνὸ καθάρισμα πού γίνεται στὸ καθαριστήριον

ΘΕΟΧΑΡΗ

ΟΔΟΣ ΚΟΡΙΝΘΟΥ 315

πού διαθέτει πρὸς τοῦτο εἰδικὰ μηχανήματα καὶ εἰδικοὺς τεχνίτας. ΤΗΛΕΦ. 36—59

Ἡ χειρουργικὴ Κλινικὴ

ΓΕΩΡΓΙΟΥ ΝΙΚΑ

Μεταφερθεῖσα εἰς τὸ ἐπὶ τῆς ὁδοῦ Ἀθ. Διάκου καὶ Κουμανιώτη νεόδμητον κτίριόν του καὶ ἐξωπλισθεῖσα δι' ὅλων τῶν συγχρόνων ἐπιστημονικῶν μέσων ἐπανέλαβε τὴν λειτουργίαν της.

Ὁ ὀδοντίατρος κ.

ΣΤ. ΣΚΟΥΡΑΣ

δέχεται εἰς τὸ ἰατρεῖον του ἐπὶ τῆς ὁδοῦ Γεροκωστοπούλου 8, ἔναντι τοῦ παλαιοῦ, ὅπου τό πρώην Γραφεῖον Εὑρέσεως Ἐργασίας. Τηλ. 36—89

ΤΟ ΚΑΤΑΣΤΗΜΑ ΑΝΤΑΛΛΑΚΤΙΚΩΝ ΑΥΤΟΚΙΝΗΤΩΝ

Θ. ΚΑΚΟΥΛΙΔΗ

Μεταφέρθη γωνία Ρήγα Φεραίου — Κανάρη. (Πλησίον Δικαστηρίων). ΤΗΛΕΦΩΝΟΝ 38 — 57.

ΝΕΑ
ΜΑΙΕΥΤΙΚΗ ΚΑΙ ΓΥΝΑΙΚΟΛΟΓΙΚΗ ΚΛΙΝΙΚΗ
DR ΒΑΣΙΛΕΙΟΥ ΚΟΥΡΛΙΟΥΡΟΥ

ΜΑΙΕΥΤΗΡΟΣ — ΧΕΙΡΟΥΡΓΟΥ — ΓΥΝΑΙΚΟΛΟΓΟΥ

τ. Ἰατροῦ «ΕΥΑΓΓΕΛΙΣΜΟΥ» ἐπὶ σειρὰν ἐτῶν ἐσωτερικοῦ βοηθοῦ τῆς μαιευτικῆς καὶ γυναικολογικῆς κλινικῆς τοῦ Πολιτικοῦ Νοσοκομείου Ἀθηνῶν

ΚΛΙΝΙΚΗ ὁδὸς ΚΟΛΟΚΟΤΡΩΝΗ 12 (πλατεῖα Ὄλγας) ΤΗΛΕΦ. 42—58

Ἐφαρμογὴ ὅλων τῶν συγχρόνων ἐπιστημονικῶν μεθόδων δι' ἐπιστημονικῶν ὀργάνων καὶ μηχανημάτων διὰ τὴν ἐξέτασιν, παρακολούθησιν καὶ θεραπείαν ὅλων τῶν γυναικολογικῶν παθήσεων.

Ἐπίσης ἐφαρμογὴ συντόμου καὶ ἀνωδύνου τοκετοῦ διὰ τελειοτάτου μηχανήματος.

ΧΕΙΡΟΥΡΓΕΙΟΝ ΠΛΗΡΕΣ

Ἐμφυσήσεις, σαλπιγγογραφίαι, διαταραχαὶ ὠοθηκικοῦ κύκλου, κολπικὰ ἐπιχρίσματα. Ἔγκαιροι διαγνωστικαὶ μέθοδοι Ἐξετάσεις στειρώσεων μὲ ἐπιχρίσματα μὲ θετικὰ ἀποτελέσματα.

ΑΝΑΚΟΙΝΩΣΙΣ
ΠΡΟΣ ΤΟΥΣ ΗΣΦΑΛΙΣΜΕΝΟΥΣ ΤΟΥ ΙΚΑ

Ἐπιστρέψας ἐκ τοῦ εἰς Γερμανίαν ταξειδίου του, ὁ συμβεβλημένος μὲ τὸ ΙΚΑ Ὀδοντίατρος κ. Ι. ΖΕΒΕΡΙΝΟΣ ἐπανέλαβε τὰς ἐργασίας του, ἐκτελῶν πᾶσαν ΟΔΟΝΤΟΠΡΟΣΘΕΤΙΚΗΝ ἐργασίαν πρὸς τοὺς ἔχοντας ἀνάγκην ἠσφαλισμένους Δέχεται ἐν τῷ Ἰατρείῳ του Ἁγ. Νικολάου 34 (παραπλεύρως Διοικήσεως Χωρ/κῆς) Τηλ. 34-14

ΗΛΕΚΤΡΙΚΑ ΜΟΤΕΡ
ΠΕΤΡΕΛΑΙΟΜΗΧΑΝΑΙ
ΒΕΝΖΙΝΟΜΗΧΑΝΑΙ
ΑΝΤΛΗΤΙΚΑ ΣΥΓΚΡΟΤΗΜΑΤΑ
ΑΝΤΛΙΑΙ ΜΗΧΑΝΑΙ ΘΑΛΑΣΣΗΣ
ΗΛΕΚΤΡΟΣΥΓΚΟΛΛΗΣΕΙΣ
ΗΛΕΚΤΡΟΔΙΑ
ΔΙΑΚΟΠΤΑΙ ΔΙΑΦΟΡΟΙ Κ. Λ. Π.

Ε. Κ. ΔΗΜΑΚΟΠΟΥΛΟΣ

Μαιζῶνος 89 — ΠΑΤΡΑΙ
Τηλέφ. 33 — 72

ΕΙΔΟΠΟΙΗΣΙΣ
ΑΛΛΑΓΗΣ ΑΡΙΘΜΟΥ ΤΗΛΕΦΩΝΟΥ

Εἰδοποιοῦνται οἱ μετ' ἐμοῦ συναλλασσόμενοι ὅτι δύνανται εἰς τὸ μέλλον νὰ ἐπικοινωνοῦν τηλεφωνικῶς μετὰ τοῦ Καταστήματός μου διὰ τοῦ Νέου Ἀριθμοῦ τηλεφώνου ..

46-72

Ε. Κ. ΔΗΜΑΚΟΠΟΥΛΟΣ

Τεχνικαὶ