

ΤΗΛ. ΑΜΕΣΟΥ ΑΝΑΓΚΗΣ
Σταθ. Α' Βοηθειών 39-55
Πυροσβεστική Υπηρεσία 25-61
Γλαυκός Βλάβας 25-22
Τμήμα Ασφαλείας 28-80

ΕΘΝΙΚΟΣ ΚΗΡΥΞ

ΤΗΛ. ΑΣΤΥΝΟΜΙΑΣ
Τμήμα Α' 28-81
" Β' 28-82
" Γ' 28-83
" Δ' 20-21

Ο ΠΡΩΤΟΣ ΑΜΕΡΙΚΑ ΝΙΚΟΣ ΔΟΥΡΥΦΟΡΟΣ

"Όταν τὰ πρῶτα στερῶνται... ἀνικρῶστος

Ἐν ὄψει ἐπεκτάσεως τοῦ σιδηροδρόμου πρὸς Ἰωάννινα

ΑΝΑΓΚΗ ΟΠΩΣ ΑΙ ΠΑΤΡΑΙ ΣΥΝΔΕΘΟΥΝ ΜΕ ΦΕΡΡΥ - ΜΠΟΤ ΠΡΟΣ ΤΟ ΚΡΥΟΝΕΡΙΟΝ

Ἐάν τοῦτο δὲν ἐπιτευχθῆ τὸ κῆμα τῶν περιηγητῶν θὰ προωθῆται μὲσω Φέρρου πρὸς Ἀθήνας

Ἡ μεταφορὰ καὶ σιδηροδρομικῶν συρμῶν

Εἰς τὴν ἐφημερίδα «Ἡμεῖς» ἐδημοσιεύθη τὴν παρελθούσαν ἐβδομάδα ἀξιολογώμενος ἀρθρογραφία περὶ τῆς ἀναγκῆς συνδέσεως τοῦ λιμενικοῦ συστήματος μετὰ τοῦ Κρυονερίου...

ὁβηθῆτως θὰ τρέπονται πρὸς Ἀθήνας ἰδίως ἀνὰ τὸ ὀδικόν ἵκτον τῆς Αἰτωλοακαρνανίας...

ΤΟ Δ. ΔΙΚΑΣΤΗΡΙΟΝ

Δι' ἀποφάσεως τοῦ Ὑπουργείου Ἐργασίας τὸ δευτεροβάθμιον Διοικ. Διατ. Δικαστήριον Πατρῶν, ἀνασυγκροτήθη ἀπληροῦς ἐκ τῶν κ. κ. Γ. Κουλουμπή καὶ Β. Παντελή...



Ὁ πρῶτος ἀμερικανικὸς δορυφόρος «Ἐξερευνητὴς» συνεχίζει ἀπὸ ἐν νῆα ἡμερῶν κανονικῶς τὴν τροχίαν τοῦ περί τῆς γῆς, μεταδίδων ἀπὸ τοῦ ὕψους 3000 γιλιομέτρων...

ΠΡΕΠΕΙ ΝΑ ΠΑΥΣΗ ΠΛΕΟΝ Ο ΑΣΤΗΡΙΚΤΟΣ ΙΣΧΥΡΙΣΜΟΣ ΟΤΙ ΑΙ ΠΑΤΡΑΙ "ΜΑΡΑΖΩΝΟΥΝ"

Καὶ τοῦτο διότι ἡ ὅλις προοδεύει συνεχῶς

Ὁ στρατηγὸς κ. Θ. Κετσέας, ἀποφασίσας νὰ ἱδρῆσιν νέον κόμμα, τὸ ὄποιον ἐβάρυνε μάλιστα «Δημοκρατικὸν Μεταρρυθμιστικὸν Κόμμα», ἐθεώρησε σκόπιμον νὰ ἐκδόσῃ καὶ ἐφημερίδα...

Ἄλλα καὶ «Τελευταίων» πλῆγμα κ. κ. τῆς πόλεως κατεφέρθη διὰ τῆς ἀπομακρυνσεως τῆς ἔδρας τῆς 3ης Μεραρχίας...

τοῦ Καρναβάλου ὁ τουρισμὸς διέθεσε ἐφέτος 20.000 δρχ. ἐνῶ ὅλοι γνωρίζουν, ὅτι ἐφέτος ἄντι τῆς ἀπομακρυνσεως...

Ἐνταπόκρισις ἀπὸ τὴν Ἀθήνα

ΣΤΑΘΕΡΑ Ἡ ΟΙΚΟΝΟΜΙΑ ΤΗΣ ΧΩΡΑΣ

ἈΘΗΝΑΙ (10. Ὀπ.) Ἐν ὄψει τῆς καταρτίσεως τοῦ νέου προϋπολογισμοῦ δυνάμεθα νὰ προβῶμεν εἰς γενικὰς διαπιστώσεις περὶ τῆς σταθερότητος τῆς δραστηριότητος μας εἰς τὸν οικονομικὸν τομέα...

Ἡ ΚΑΤΑ ΤΡΟΠΟΝ ΕΠΙΚΙΝΔΥΝΟΝ ΡΙΨΙΣ ΣΟΚΟΛΑΤΩΝ ΑΠΑΓΟΡΕΥΕΤΑΙ

Ὑπὸ τῆς Ἀστυνομικῆς Διευθύνσεως ἐξεδόθη διάταξις διὰ τῆς ὅποιας ἀπαγορεύεται ἡ ρίψις σοκολατῶν ὡς καὶ διαφόρων ἄλλων ἀντικειμένων ἐντός τῶν οὐρανοῦ ἀεροπλοίων...

ΤΑ ΛΙΤΗΜΑΤΑ ΙΔΙΩΤΙΚΩΝ ΥΠΑΛΛΗΛΩΝ

Εἰς τὰ γραφεῖα τοῦ Συλλόγου Ἰδ. Ὑπαλλήλων Πατρῶν ἐλήφθησαν τὰ τελικά σχέδια τῶν ὑποβληθέντων ὑπομνημάτων πρὸς τὸς Συνδέσμον Βιομηχανῶν Ἑλλάδος...

ΥΠΟΒΡΥΧΙΟΣ ΑΤΟ ΜΙΚΗ ΕΚΡΗΞΙΣ

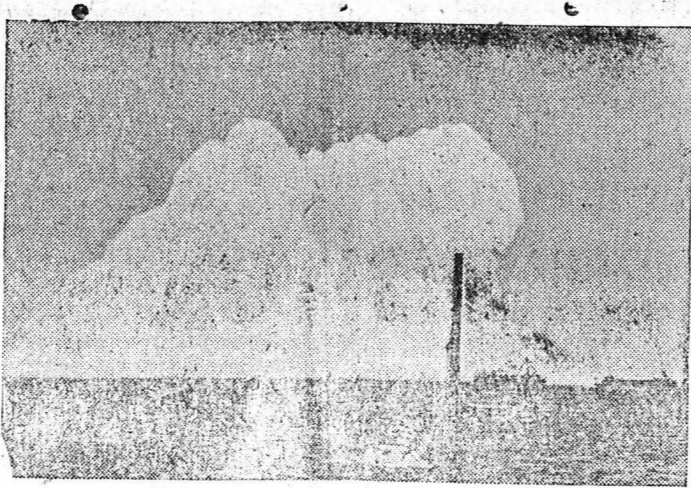

Ἀμερικανὸι ἐπιστήμονες ἐπρόβλεψαν εἰς τὸν βόρειον Εἰρηνικὸν εἰς τὴν ὀκτωκτιστικὴν ἔκρηξιν ἀτομικῆς βόμβας...

Ἡ ΑΝΑΚΟΙΝΩΣΙΣ ΠΡΟΣ ΤΟΥΣ ΗΘΕΛΙΣΜΕΝΟΥΣ ΤΟΥ ΙΚΑ

Ἐπιστροφῆς ἐκ τοῦ εἰς Γερμανίαν ταξιδίου τοῦ, ὁ συμβεβλημένος μετὰ τὸ ΙΚΑ Ὀδοντίατρος κ. Ι. ΖΕΒΕΡΙΝΟΣ ἐπέλεξε τὰς ἐργασίας τῶν ἐκτελων πάσαν ΟΔΟΝΤΟ-ΠΡΟΣΘΕΤΙΚΗΝ ἔργασίαν...

ΑΓΟΡΑΙ - ΠΩΛΗΣΕΙΣ

ΑΝΤΑΓΓΑΓΑΙ

ΚΑΤΙ ΤΟ ΚΑΤΑΠΑΝΚΤΙΚΟΝ

Θέλετε νὰ ἀκόκτισητε κάτι ποῦ θὰ σᾶς εἰναί ἀπαραίτητον στὸν ἑαυτὸν σας, στὸ σπίτι σας, στὴν ἐπιχείρησιν σας; Ἐλάτε σὲ μᾶς...

Γράμματα ἀπὸ τὴν Ἀθήνα

ΑΙ ΕΡΓΑΤΙΚΑΙ ΥΠΟΤΡΟΦΙΑΙ

Κατάκτησις τῆς ἐργατικῆς τάξεως

ἈΘΗΝΑΙ (10. Ὑπην.) Αἰ ἀπονηθῆσιν 144 ἐργατικαὶ ὑποτροφίαι εἰς Ἰσραήλους ἀποδημοῦσας τοῦ Ἑθνικοῦ Μετσώλου Πολυτεχνείου, τῆς Πολυτεχνικῆς Σχολῆς Θεσσαλονίκης...

ΔΙΑ ΤΗΝ ΚΑΤΑΠΟΛΕΜΗΣΙΝ ΠΥΡΗΝΟΤΡΗΤΟΥ

Ἡ διεξαγομαζούσα προνύμφη (σκούληκ) τοῦ πυρηνοτρήτου τῆς ἐλαίας εἶναι ἐκτεθειμένη εἰς τὰ φάρμακα καὶ δύνανται νὰ καταπολεμηθῆσαν ἐπιτυχῶς...

ΕΚ ΜΕΣΟΛΟΓΓΙΟΥ

ΜΕΣΟΛΟΓΓΙΟΝ. (Τοῦ ἀνατολικοῦ κ. κ.) Ἐκ τῶν νέων ἐπεμβῶσεων τοῦ προϋπολογισμοῦ τοῦ 1958 ἐληφθῆσιν ἰσχυροὶ 1.500.000 δρχ. διὰ τὴν κατασκευὴν τουριστικοῦ περιπτέρου καὶ τουριστικοῦ ξενοδοχείου εἰς Μεσολογγίον...

ΝΕΑ ΟΦΘΑΛΜΟΛΟΓΙΚΗ ΚΛΙΝΙΚΗ ΚΟΝ. ΟΙΚΟΝΟΜΟΥΛΟΥ
Χειρουργοῦ - Ὀφθαλμιάτρου
Ἐπι μακρῶν μετεκπαιδευθέντος εἰς Ἀδελφ. Γερμανίαν - Ἑλβετίαν.
Δέχεται Μαιζάνες 12 Πατρῶν - Τηλ. 37-47

Advertisement for Vespa scooter, featuring an image of the scooter and text: Vespa 150cc mod 1956. Ἐκθεδῖς Ἀνταλλακτικὰ Ἐπισκευαί. ἈΘΑΝ. Β. ΑΘΑΝΑΣΙΑΤΟΣ ΑΓΟΥ ΑΝΑΘΕΟΥ 6 ΠΑΤΡΑΙ. ΤΗΛΕΦΩΝΟΝ 45-20

Large advertisement for PETROGAS, featuring the brand name in large letters and contact information: ΕΚΘΕΣΙΣ: ΓΕΡΟΚΩΣΤΟΠΟΥΛΟΥ ΡΗΓΑ-ΦΕΡΡΑΙΟΥ ΤΗΛ. 21-60 ΠΡΑΤΗΡΙΟΝ ΠΑΤΡΕΩΣ 44 ΑΠΟΘΗΚΗ ΚΟΡΙΝΘΟΥ 337 ΤΗΛ. 23-35 Ἄδαν. Παπααναγιώτου ΑΠΟΚΛΕΙΣΤΙΚΟΣ ἈΝΤΙΠΡΟΣΩΠΟΣ ΝΟΜΟΥ ΑΧΑΪΑΣ