ΠΟΛΥΖΩΗΣ ΟΙΚΟΝΟΜΙΔΗΣ
ΥΠΟΨΗΦΙΟΣ ΕΘΝΙΚΗΣ ΡΙΖΟΣΠΑΣΤΙΚΗΣ ΕΝΩΣΕΩΣ

Ὁ κ. Πολυζώης Οἰκονομίδης τέως Ἀντιπρόεδρος τῆς Βουλῆς μὲ ἄψογον τὸ ἦθος του, μὲ τὴν καταπλήσσουσαν δραστηριότητά του καὶ μὲ τὸ στοργικὸν ἐνδιαφέρον του πρὸς τὴν περιφέρειάν του καὶ τοὺς συμπολίτας του ἔχει κατακτήσει τὴν ἀγάπην τοῦ λαοῦ τοῦ Νομοῦ Ἀχαΐας. Μολονότι δὲν ἤσκησεν ὑπουργικὴν ἐξουσίαν πάρα πολλὰ εἶναι τὰ ἔργα κοινῆς ὠφελείας, τὰ ὁποῖα τῇ ἐνεργείᾳ του, ἐξετελέσθησαν, ὡς ἡ διευθέτησις τῆς κοίτης τοῦ Βουραϊκοῦ ποταμοῦ δι' ἧς ἀξιοποιήθησαν 24.000 στρέμματα ποτιστικὰ χωράφια καὶ ἐσώθη ἡ ἐπαρχία Καλαδρύτων ἀπὸ τὴν ἐλονοσίαν. Ἡ ἀνέγερσις 200 οἰκιῶν εἰς τὴν Ροδοδάφνην Αἰγίου ὅπου ἐγκατεστάθησαν οἱ κάτοικοι τῶν κατεστραμμένων χωρίων Ἀραχώθης, Ἀραγωζένης καὶ Μάγερα εἶναι ἐπίσης ἔργον ἰδικὸν του. Καὶ πλεῖστα ἄλλα ἔργα ἐξετελέσθησαν τῇ ἐνεργείᾳ του. Προσηνὴς καὶ ἀκούραστος εἰς τὰς ἐξυπηρετήσεις πρὸς τοὺς φίλους του, μὲ τὴν σεμνότητά του καὶ τὸ ἀθόρυβον τῶν ἐνεργειῶν του ἔχει κερδίσει τὴν ἀγάπην καὶ τὴν ἐκτίμησιν τῶν συμπολιτῶν του.

φον του, χωρὶς ὅμως νὰ καλύψουν καὶ τὴν ἀνάμνησιν τοῦ προσφιλοῦς ἀνδρός. Σεμνός, ἁπλός, διακριτικός, εὐγενής, ἀπετέλει φωτεινὸν παράδειγμα μεταξὺ τῶν συμπολιτῶν του, ἰδίως διὰ τὴν δημοκρατικότητά του— ἔμφυτος ἰδιότης τοῦ ἐκλειπόντος—μὲ τὴν ὁποίαν συμπεριεφέρετο. Γερμανικῆς καταγωγῆς, εἶχε γεννηθῆ ἐν Πάτραις ὅπου ἔζησε καὶ ἀπέθανε μόνον ὡς Πατρινὸς μεταξὺ Πατρινῶν, δοκιμασθεὶς καὶ αὐτὸς πλειστάκις μεταξὺ ἡμῶν κατὰ τὴν ὀδυνηρὰν περίοδον τῆς κατοχῆς καθ' ἣν ἐβαθμολογήθη ἀπὸ ὅλους μὲ Ἄριστα διὰ τὴν ἄψογον διαγωγήν του. Ὁ «Ἐθνικὸς Κήρυξ» θαθύτατα συγκεκινημένος διὰ τὴν ἀπώλειαν τοῦ ἐκλεκτοῦ αὐτοῦ συμπολίτου, ἐκφράζει εἰς τὴν οἰκογένειάν του θερμὰ συλλυπητήρια.

ΔΙΑ ΤΟΝ κ. ΝΟΜΙΑΤΡΟΝ

Οἱ κάτοικοι τῆς περιοχῆς Παραλίας Μυντιλογλίου παρακαλοῦν θερμῶς τὸν κ. Νομίατρον ὅπως λάβῃ κάποιο μέτρον διὰ τὴν ἐπέκτασιν τῆς καταπολεμήσεως τῆς ἐλονοσίας καὶ εἰς τὴν περιοχήν. Διατὶ πρέπει νὰ ληφθῇ τὸ μέτρον αὐτὸ εἶναι περιττὸν νὰ τὸ ἐξηγήσωμεν. Ἂς κάμῃ μίαν ἐπίσκεψιν ὁ κ. Νομίατρος εἰς τὸν χῶρον ἐκεῖνον καὶ ἀφοῦ διαπιστώσῃ τὴν ἀφόρητον κατάστασιν ἀπὸ τὰ κουνούπια, ἂς λάβῃ τὰς ἀποφάσεις του.

ΔΙΑ ΝΑ ΨΗΦΙΣΟΥΝ

Ἐπικειμένων τῶν ἐκλογῶν, πολλοὶ ἐκλογεῖς διαμένοντες εἰς ἄλλας μακρυνὰς περιοχὰς τῆς χώρας, δὲν θὰ δυνηθοῦν νὰ ψηφίσουν λόγῳ τῶν ἐξόδων τὰ ὁποῖα ἀπαιτοῦνται διὰ τὴν μετάδοσίν των εἰς τὰς περιφερείας τῆς ἐγγραφῆς των εἰς τοὺς ἐκλογικοὺς καταλόγους. Τὸ προτεινόμενον μέτρον ὅπως διαταχθοῦν ἐκπτώσεις εἰς τὰ εἰσιτήρια ὅλων τῶν μεταφορικῶν μέσων κατὰ τὰς ἡμέρας τῶν ἐκλογῶν εἶναι λογικόν, δεδομένου ὅτι τοιαῦται ἐκπτώσεις παρέχονται κατ' ἔτος καὶ διὰ τὴν ἔκθεσιν τῆς Θεσσαλονίκης. Εἶναι τοῦτο ἕνα αἴτημα οὐσιαστικοῦ περιεχομένου, ποὺ θὰ πρέπει νὰ ἀπασχολήσῃ τὸ ἁρμόδιον ὑπουργεῖον.

ΕΥΧΟΜΕΘΑ

Ὁ κ. Ἔεκ, Σουηδὸς ἀντιπρόσωπος τῆς Μορφωτικῆς Ἐπιτροπῆς τοῦ Συμβουλίου τῆς Εὐρώπης, ὑπέβαλε πρότασιν διὰ τὴν δημιουργίαν Δελφικοῦ Κέντρου εἰς τὸν χῶρον τῶν Δελφῶν, εἰς τὸν ὁποῖον θὰ πρέπει νὰ ἀναγερθοῦν κατάλληλα κτίρια καίξενῶνες, παρ' ὅλων τῶν Κρατῶν τοῦ Συμβουλίου, διὰ τὴν ἀναβίωσιν τῶν Ἀμφικτιονιῶν. Ἡ ὑπόδειξις τεθεῖσα ὑπὸ μελέτην, εὐχόμεθα νὰ πραγματοποιηθῇ τὸ ταχύτερον, διότι καὶ ἡ πόλις μας θὰ ἔχῃ πολλὰ νὰ ὠφεληθῇ ἐκ τῆς Τουριστικῆς κινήσεως ἡ ὁποία θὰ αὐξηθῇ, δεδομένου ὅτι εἶναι ἐνδιάμεσος ἄρτιος κόμβος μεταξὺ Δελφῶν καὶ Ἀρχαίας Ὀλυμπίας.

ΤΑ ΕΡΓΑΤΟΔΑΝΕΙΑ

Ὑπὸ τοῦ Ὀργανισμοῦ Ἐργατικῆς Κατοικίας, χορηγοῦνται δάνεια εἰς τοὺς ἔχοντας οἰκόπεδα ἐργατοϋπαλλήλους πρὸς αὐτοστέγασίν των. Ἀποτελεῖ ὅμως περίεργον ἐξαίρεσιν νὰ μὴ χορηγοῦνται τοιαῦτα εἰς τοὺς ἔχοντας ἡμιτελεῖς οἰκίας καὶ μὴ δυναμένους νὰ τὰς ὁλοκληρώσουν λόγῳ ἐλλείψεως πόρων, πρὸς στέγασιν τῶν οἰκογενειῶν των. Οὕτω αἱ οἰκίαι των παραμένουν ἐγκαταλελειμμέναι καὶ αὐτοὶ πληρώνουν ἐνοίκια. Νομίζομεν ὅτι τὸ εὐεργέτημα θὰ πρέπει νὰ περιλάβῃ καὶ τὴν ἐν λόγῳ περίπτωσιν, δεδομένου ὅτι θὰ ἐξυπηρετηθοῦν πτωχοὶ ἐργατοϋπάλληλοι. Ἂς ἐξετασθῇ μὲ πᾶσαν εὐμένειαν τὸ δίκαιον τοῦτο αἴτημα.

ΔΙΚΑΙΟΝ

Συνηγοροῦμεν ἐκθύμως ὑπὲρ τοῦ αἰτήματος τοῦ Συλλόγου Χηρῶν καὶ Ὀρφανῶν Καλαδρύτων, διὰ τὴν ἐπαναχορήγησιν τῆς περικοπείσης συντάξεώς των. Ἡ Κυβέρνησις πρὸς τὴν ὁποίαν ὑπεβλήθη σχετικὴ αἴτησις, εἶναι βέβαιον ὅτι θὰ ἐξετάσῃ μετὰ πάσης εὐμενείας ταύτην καὶ θὰ ἱκανοποιήσῃ θύματα τῆς ἀνηκούστου ἐκείνης ἀγριότητος τοῦ Χιτλερισμοῦ. Ἄλλως τε κάτι σχετικὸν περιλαμβάνει διὰ τὰς ἀπορφανισθείσας ἐν Ἑλλάδι οἰκογενείας, ἡ ὑπογραφεῖσα συνθήκη εἰρήνης μεταξὺ Ἑλλάδος καὶ Γερμανίας.

ΠΟΛΕΜΟΣ ΚΑΙ ΕΙΡΗΝΗ

Μετὰ τὰς σημειωθείσας ἐν τῷ Δημοτικῷ Συμβουλίῳ γνωστὰς ἐξαλλίξεις διετυπώθησαν φόβοι, ὅτι εἰς τὸ μέλλον δὲν θὰ χρησιμοποιοῦνται..... ἀτομικὰ μόνον ὅπλα, δηλαδὴ χεῖρες καὶ πόδες ἄλλα καὶ ἄλλα τινὰ ἰπτάμενα καὶ μὴ ἀντικείμενα, δυνάμενα νὰ πείσουν τοὺς ἀντιφρονοῦντας ἢ παρεκτρεπομένους, κατὰ ἀποτελεσματικώτερον τρόπον. Δι' ὃ καὶ ὑπὸ τῆς ὁμάδος τῶν οὐδετεροφίλων ἐπροτάθη ἁρμοδίως ἡ ἵδρυσις νεκρᾶς ζώνης μὲ πρῶτον μέτρον τὴν ἐκ τῆς τραπέζης τῶν ἐκλεκτῶν ἀφαίρεσιν τῶν τασακίων διὰ τὰ ἀποτσίγαρα καὶ γενικῶς ὅλων τῶν σκληρῶν ἀντικειμένων. Ὡς πρὸς τοὺς περιφερομένους μετὰ καφέδων καὶ ἄλλων ἀ-

ναψυκτικῶν δίσκους οὐδὲν μέτρον ἐλήφθη μέχρι στιγμῆς διότι ἐκρίθη ὅτι ἡ περίοδος τῶν ἰπταμένων δίσκων ἔχει μᾶλλον παρέλθη.

Ο ΚΟΝΙΟΡΤΟΣ

Ἡ ὁδὸς Ἁγίας Σοφίας ἔχει καταστῆ ἀπὸ μακροῦ ὁδὸς ἀποσυμφορήσεως τῆς μεγάλης κυκλοφορίας ἐπὶ τῆς ἐθνικῆς ἀρτηρίας Πατρῶν—Ἀθηνῶν. Ἀναμφισβητήτως ὑπῆρξεν ὀρθὴ ἡ ἀπόφασις. Διερωτώμεθα ὅμως: Γνωρίζουν οἱ ἁρμόδιοι ὅτι οἱ περίοικοι τῆς ὁδοῦ αὐτῆς ἀναπνέουν ἀδιαλείπτως σύννεφα κονιορτοῦ, αὐτὰ τὰ ὁποῖα ὑποῦνται κατὰ τὴν διέλευσιν τῶν αὐτοκινήτων; Καὶ ἐπειδὴ τὸ κατάθρεγμα δὲν πρόκειται νὰ σώσῃ τὴν κατάστασιν ἐλπίζομεν νὰ ἔχῃ κατανοηθῆ ὅτι ἡ ὁδὸς αὐτὴ πρέπει νὰ ἀσφαλτοστρωθῇ τὸ ταχύτερον. Ἐκτὸς βεβαίως ἂν εἶναι δυνατὴ ἡ ἀπαγόρευσις ἐκείθεν διελεύσεως τροχοφόρων.

Α ΤΟΥ ΔΗΜΟΥ

Ἐλάβομεν τὴν ἀκόλουθον ἐπιστολήν:

Κύριε διευθυντά. Ἀναγκάζομαι αἱ πάλιν νὰ προσφύγω εἰς τὰς στήλας τῆς ἐγκρίτου ἐφημερίδος σας γιὰ ἀ ζητήσω τὴν ὑποστήριξίν σας διὰ ὁ αἴτημα τῶν κατοίκων τῆς ὁδοῦ Σωτηριάδου. Θέλομεν τὴν ἐπισκευὴν τῆς ὁδοῦ, διότι ἔχει καταντήσει χειρότερη ἀπὸ ἕνα χωριατόδρομο καὶ σὰν μένει χωρὶς ἐπισκευὴ γίνεται ὁ-ο καὶ χειρότερη. Ἐπενειλημμένως χομε προσφύγει εἰς δημοσιεύσεις. Εἶναι ἐντροπὴ πειὰ ἐκ μέρους τῶν ἁρμοδίων τοῦ Δήμου νὰ μᾶς παραπετοῦν: Ἀλλὰ πῶς νὰ περιμένουμε ἀπὸ τοὺς κ. κ. Δημοτικοὺς Συμβούλους νὰ ἐνδιαφερθοῦν διὰ τὰ αἰτήματα τῆς πόλεως, τὴν στιγμὴν ποὺ παριστάνουν τοὺς κάου—μπόϋδες, ταν παίζουν τὶς γροθιὲς μέσα στὰ μπάρ. Ἔτσι δυστυχῶς κατήντησαν τὴν ἱστορικὴν αἴθουσαν τοῦ συμβουλίου τῆς Δημαρχίας μας. Ἀλλὰ δὲν φταίνε αὐτοί, φταῖμε ἐμεῖς ποὺ τοὺς ἐξελέξαμεν νὰ διοικήσουν τὸν Δῆμον.

Μετὰ μεγίστης τιμῆς
Μάκης Ἀλυσανδράτος

Σημ. Συντ. Ὁ ἐπιστολογράφος ναφέρει καὶ ἄλλα τινὰ εἰς τὴν ἐπιστολήν του. Δὲν τὰ δημοσιεύομεν διτι θὰ ὁδύνουν περαιτέρω τὴν ἤδη ξεῖαν ντάστασιν. Ὀπωσδήποτε ἐομεν τὴν ἐπιστολὴν αὐτὴν εἰς τὴν ιάθεσιν παντὸς ἐνδιαφερομένου καὶ ατὰ πᾶσαν λόγον εἰς τὴν διάθεν των κ. κ. συμβούλων.

ΠΑΝΟΣ Δ. ΣΚΟΥΡΑΣ
ΥΠΟΨΗΦΙΟΣ ΕΘΝΙΚΗΣ ΡΙΖΟΣΠΑΣΤΙΚΗΣ ΕΝΩΣΕΩΣ

Ὁ κ. ΠΑΝΟΣ Δ. ΣΚΟΥΡΑΣ εἶναι ὁ νέος πολιτευτὴς εἰς τὸ πρόσωπον τοῦ ὁποίου λίαν ἐπιτυχῶς ἡ ΕΡΕ ἀπέδειξεν τὴν ἀπόφασίν της πρὸς ἀνανέωσιν τῶν πολιτικῶν δυνάμεων τῆς χώρας. Διακεκριμένον στέλεχος τῆς Πατραϊκῆς κοινωνίας, ἀπὸ ἐτῶν ἀναλίσκεται ὑπὲρ τῶν κοινῶν καὶ εἰς οὗς τομεῖς, ἡ ἐκτίμησις τῶν συμπολιτῶν του τὸν ἐτοποθέτησε ἡγέτην καὶ δ ιευθύνοντα νοῦν ἐπέτυχε νὰ προσδώσῃ νέον πνεῦμα δημιουργικῆς προόδου. Ὑπῆρξεν ὁ νέος πολιτευτὴς τὸν ὁποῖον ὁ ἀρχηγὸς τῆς ΕΡΕ κ. Κ. Καραμανλῆς ἐπεστράτευσε διὰ νὰ προσφέρῃ καὶ ἄλλας γενικωτέρας ὑπηρεσίας πρὸς τὴν χώραν. Ὁ κ. Πάνος Σκούρας ἔχει δώσῃ ἤδη τὴν ἀπόδειξιν, ὅτι μοναδικὴ του φιλοδοξία εἶναι νὰ ὠφελήσῃ ἔτι περαιτέρω τὴν ἰδιαιτέραν του πατρίδα. Δίδοντες σταυρὸν προτιμήσεως εἰς τὸν κ. Πάνον Σκούραν ψηφίζετε ὑπὲρ τῆς εἰσόδου εἰς τὴν Βουλὴν νέων ἀνδρῶν καὶ ὑπὲρ τῆς προόδου τῶν Πατρῶν καὶ τοῦ Νομοῦ Ἀχαΐας.

Μικρὰ νέα

Ὁ προεκλογικὸς ἀγὼν ἔφθασε πλέον εἰς τὸ κατακόρυφόν του.

—Καὶ ἤδη ἀρχίζει ἡ τελευταία ἑβδομὰς πρὸ τῆς 11ης Μαΐου.

—Οἱ δικαστικοὶ ἀντιπρόσωποι, αἱ ἐφορευτικαὶ ἐπιτροπαὶ καὶ οἱ ἀντιπρόσωποι τῶν κομμάτων ἑτοιμάζονται διὰ τὴν ἄσκησιν τῶν καθηκόντων των.

—Ἐκεῖνοι οἱ ὁποῖοι ἐν τούτοις εἶναι οἱ ἀπαθέστεροι καὶ ψυχραιμότεροι εἶναι οἱ ψηφοφόροι.

—Ἀπὸ τὴν κρίσιν τῶν ὁποίων θὰ προέλθῃ καὶ ἡ νέα κυβέρνησις ποὺ θὰ διαχειρισθῇ τὰ κοινά.

—Ἡ κίνησις τῶν ξένων περιηγητῶν ὁλονὲν αὐξάνεται.

—Ἰδίως τὸ Σάββατον καὶ χθὲς Κυριακὴν πολλοὶ ξένοι διῆλθον ἐκ τῆς πόλεως ἡ καὶ παρέμεινον ἐπ' ἀρκετὰς ὥρας.

—Οἱ περισσότεροι φθάνουν μὲ πολυελέστατα πούλμαν τὰ ὁποῖα ἔγιναν πλέον τῆς μόδας.

—Ὁ καιρὸς φαίνεται ὅτι μᾶλλον ἐσταθεροποιήθη.

—Ἂν καὶ, κατὰ τὰς προβλέψεις τῶν μετεωρολόγων καὶ τῶν «εἰδικῶν» μόνον μετὰ τὴν 15ην Μαΐου ὁ καιρὸς θὰ «σάξῃ» γιὰ καλά.

—Ὀπωσδήποτε ἡ Περιηγητικὴ καὶ ὁ Φυσιολατρικὸς ἑτοιμάζονται διὰ νέας ἐξορμήσεις ποὺ θὰ ἀναγγελθοῦν συντόμως.

—Ὁ Δῆμος πρέπει νὰ φροντίσῃ ἀπὸ τοῦδε τὶ θὰ γίνῃ μὲ τὸ κατάθρεγμα τῶν ὁδῶν.

—Ἤδη οἱ περίοικοι πολλῶν κεντρικῶν ἀρτηριῶν ἐμπῆκαν σὲ ἀνυπόφορο μαρτύριο.

—Ἡ νερὸ ἡ ἀσφαλτόστρωσις εἶναι ἡ λύσις.

—Ἂν καὶ φοβοῦμεθα, ὅτι οὔτε τὸ ἕνα οὔτε τὸ ἄλλο πρόκειται νὰ γίνῃ.

—Γιατί, ὡς γνωστὸν οἱ καταβρεκτῆρες ποὺ ὑπάρχουν εἶναι πανάθλιες.

—Τὸ δὲ θέμα τῆς ἀγορᾶς νέων αὐτοκινήτων, Κύριος οἶδε ποῦ εὑρίσκεται.

ΒΙΒΛΙΟΚΡΙΤΙΚΗ

Καρίνας κρασσὰ — Ζώρ
«Κόκκινο φεγγάρι» (ποιήματα)

Ἡ κ. Μαρίνα Κρασσᾶ-Ζώρα εἶναι καινοῦρια ποιήτρια μὲ σημαντικὰ ἐπιτεύγματα καὶ πολλὲς προοπτικές. Ἀπ' τὴν ποίησή της ὅ,τι πιὸ πολὺ συγκινεῖ τὸν ἀναγνώστη εἶναι ἡ γυναίκεια εὐαισθησία της κι' ἡ τρυφερότητα ποὺ ὑπάρχει στὴν ἔκφρασί της Ξεφυλλίζω μὲ ἰδιαίτερη φροντίδα τὴν ποιητική της συλλογὴ «Κόκκινο Φεγγάρι». Εἶναι μία ἀρκετὰ καλαίσθητη καὶ πολυσέλιδη ἔκδοση τοῦ «Δίφρου», ποὺ κυκλοφορεῖ ἀπ' τὸ «Πρακτορεῖο Πνευματικῆς Συνεργασίας (Ὁμήρου 20—Ἀθήνα), καὶ τὰ σχέδια ποὺ ἔχει φιλοτεχνήσει ὁ κ. Γιῶργος Βακαλὸ εἶνε προτότυπα καὶ χαρακτηριστικὰ τοῦ κειμένου. Ἡ κ. Μαρίνα Κρασσᾶ-Ζώρα ἀκολουθεῖ σὰν τοὺς περσότερους ἀπ' τοὺς νέους μας τὸν ἐλεύθερο στίχο, δίνοντας σ' αὐτὸν τὸν προσωπικό της τόνο καὶ τὴν ἔκφραση τῆς δικῆς της ἐσώτερης πνοῆς. Δημιουργεῖ ἀκόμα μιὰ ξεχωριστὴ αἰσθητικὴ πληρότητα ποὺ γιὰ τὴν πεῖρα τῆς καὶ τὴν ἡλικία της δὲν χωλαίνει καὶ δὲν παραστρατίζει.

Ἡ ποίηση τῆς κ.Μαρίνας—Ζώρα κυριαρχεῖται ἀπὸ μιὰ «σύγχρονη» ρωμαντικότητα, ποὺ προσαρμόζεται περσότερο στὶς ἀναμνήσεις καὶ στὶς ἀναζητήσεις της. Μέσα της φέρνει ἀκόμα καὶ τὴν ἀνησυχία τῆς ἐποχῆς μας, τοὐτη τὴν τωρινὴ ἀγωνία ποὺ στέκει καταθλιπτικὰ πάνου στοὺς ὤμους μας καὶ βασανίζει τὶς μνῆμες καὶ τὰ ὄνειρά μας. Φιλάργυρα κρατάει, τέλος, τὶς στιγμὲς ποὺ πέρασαν, ὅσες συγκίνησαν κι' ἔθρεψαν τὰ σκιρτήματα τῆς καρδιᾶς καὶ τῆς σκέψης.

Στὸ «Κόκκινο Φεγγάρι» ὑπάρχει ἕνας τόνος ἐξωμολογητικὸς μὲ πολλὴ αἰσθαντικότητα, ἐρωτισμὸ καὶ μουσικὴ ἐπένδυση. Κι' ἀπὸ τοὺς στίχους του δὲν λείπει ἡ ἔμπνευση καὶ ἡ συγκίνησις. Μία συγκίνηση ποὺ τὴν αἰσθανόμαστε νὰ μᾶς τυλίγει καὶ νὰ μᾶς γοητεύει.

ΝΙΚΟΣ ΠΑΠΑΔΗΜΗΤΡΙΟΥ

ΣΧΟΛΗ ΣΩΦΕΡ
Κολοκοτρώνη 34 (Γκαρ ζ)
Τηλέφωνον 23—45 Πάτραι

ΚΟΛΩΝΙΕΣ ΤΖΟΛΑ

ΚΟΛΩΝΙΕΣ ἀρωματικές.
ΚΟΛΩΝΙΕΣ ἐντριβῶν.
ΚΟΛΩΝΙΕΣ εὐρωπαϊκὲς εἰς χῦμα καὶ φιαλίδια
ΜΟΝΟΝ ΕΙΣ ΤΟ ΕΙΔΙΚΟΝ
Κατάστημα τῆς Ἀρωματοποιΐας
ΑΦΩΝ ΤΖΟΛΑ
Μαιζῶνος 84
Τηλ. 32—53
ΠΩΛΗΣΙΣ
ΧΟΝΔΡΙΚΗ—ΛΙΑΝΙΚΗ

ΓΕΩΡΓΙΚΑ ΜΗΧΑΝΗΜΑΤΑ
INTERNATIONAL HARVESTER
ΜΑΚ ΚΟΡΜΙΚ

ΓΕΝ. ΑΝΤΙΠΡΟΣΩΠΕΙΑ ΔΙΑ ΤΗΝ ΕΛΛΑΔΑ
ΕΛΛΑΓΚΡΙΚΟΛ Α.Ε.
ΑΘΗΝΑΙ: Ὁδὸς Τζώρτζ 5. Τηλ. 617—097
ΚΑΤΑΣΤΗΜΑΤΑ
ΘΕΣΣΑΛΟΝΙΚΗ: Μακεδονικὴ Ἑταιρία Γεωργικῶν Μηχανημάτων Α. Ε. Ὁδὸς Φράγκων 36, Τηλ. 27—51.
ΛΑΡΙΣΑ: ΕΛΛΑΓΚΡΙΚΟΛ Α. Ε. Ὁδὸς τῶν Ἕξ ἀρ. 112. Τηλ. 4—54
ΠΑΤΡΑΙ: ΑΝΤΩΝΙΟΣ ΡΩΜΑΝΟΣ Ὁδὸς Πατρέως 11 ΠΑΤΡΑΙ

ΒΑΣ. ΠΑΠΑΡΡΗΓΟΠΟΥΛΟΣ
ΥΠΟΨΗΦΙΟΣ ΕΘΝΙΚΗΣ ΡΙΖΟΣΠΑΣΤΙΚΗΣ ΕΝΩΣΕΩΣ

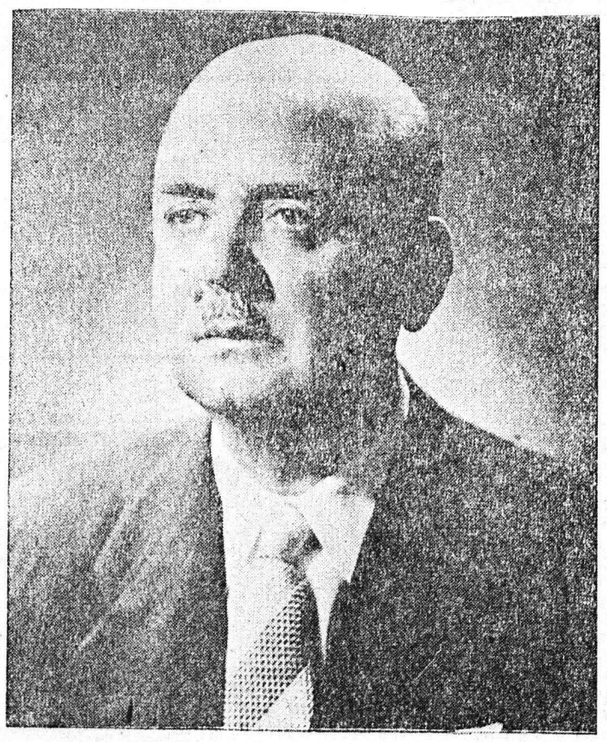

Ὁ Ὑποψήφιος τῆς ΕΡΕ κ. Βασ. Παπαρρηγόπουλος, νομομαθεὶς ἐκ τῶν διαπρεπεστέρων τῆς χώρας, εἰσηγητὴς τῶν περισσοτέρων βασικῶν νομοσχεδίων διὰ τὴν ἐπίλυσιν τῶν σοβαρωτέρων προβλημάτων τῆς χώρας, ἀπετέλεσεν ἕνα ἐκ τῶν σπουδαιοτέρων κυβερνητικῶν παραγόντων καὶ ἐπὶ σειρὰν ἐτῶν διηὐθυνεν ὡς ὑπουργὸς βασικοὺς τομεῖς τῆς κυβερνητικῆς δραστηριότητος. Ἀπέδειξεν ἐμπράκτως ὅτι εἶναι κεφάλαιον πολύτιμον διὰ τὴν χώραν. Αἱ ἱκανότητές του καὶ ὁ ἀδαμάντινος χαρακτὴρ του ἀνεγνωρίσθησαν ἀπὸ τῆς πρώτης στιγμῆς δι' ὃ ἔκτοτε πολυτιμους ὑπηρεσίας ἠδυνήθη νὰ προσφέρῃ γενικώτερον εἰς τὴν χώραν, ἀλλὰ καὶ εἰδικώτερον εἰς τὸν Νομὸν Ἀχαΐας. Εἰς τὰς ἐκλογὰς τοῦ 1956 ὑπῆρξε ὁ πρῶτος βουλευτὴς τοῦ Νομοῦ.

Ο ΣΥΝΔΥΑΣΜΟΣ ΕΙΣ ΤΟΝ ΝΟΜΟΝ ΑΧΑΪΑΣ ΤΗΣ ΕΘΝΙΚΗΣ ΡΙΖΟΣΠΑΣΤΙΚΗΣ ΕΝΩΣΕΩΣ

ΑΝΑΣΤΑΣΟΠΟΥΛΟΣ ΗΡΑΚΛΗΣ
ΓΕΡΟΚΩΣΤΟΠΟΥΛΟΣ ΑΧΙΛΛΕΥΣ
ΔΕΚΗΣ ΑΝΔΡΕΑΣ
ΔΡΟΥΛΙΑΣ ΑΝΑΣΤΑΣΙΟΣ
ΟΙΚΟΝΟΜΙΔΗΣ ΠΟΛΥΖΩΗΣ
ΠΑΠΑΡΡΗΓΟΠΟΥΛΟΣ ΒΑΣΙΛΕΙΟΣ
ΠΙΛΑΛΗΣ ΒΑΣΙΛΕΙΟΣ
ΣΚΟΥΡΑΣ ΠΑΝΟΣ
ΣΤΕΦΑΝΟΠΟΥΛΟΣ ΚΩΝΣΤΑΝΤΙΝΟΣ

ΠΕΖΟΤΗΤΕΣ
ΟΥΔΕΙΣ ΑΡΜΟΔΙΟΣ...

Τὸν εἶδα νὰ περιέρχεται τὰ διάφορα «ἁρμόδια» γραφεῖα ,νὰ περιγράφῃ τὴν πρόσφατη συμφορά του, νὰ ἐκλιπαρῇ μιὰ βοήθεια καί.... νὰ φεύγῃ καταλυπημένος. Οἱ τσέπες του παραφουσκωμένες ἀπὸ ἔγγραφα καὶ πιστοποιητικὰ καὶ τὸ κεφάλι του ἀπὸ ἀπαγοήτευσι.

Χτύπαγε τὴν πόρτα τοῦ «ἁρμοδίου» κι' ἔμπαινε μ' ἕνα συγκρατημένο θάρρος, γιὰ νὰ κρεμαστῇ ἀπ' τὰ χείλη τοῦ ἀνθρώπου ποὺ τὸν δεχόταν καιποὺ ὡς τώρα τὸν ἔβλεπε σὰν σωτῆρα....μὰ ἄκουγε τὸ «λυποῦμαι.... ἀλλά....»

Μέσα σὲ μιὰ στιγμὴ ὁ ἁρμόδιος εἶχε γίνει ἀναρμόδιος καὶ τὸν παρέπεμπε σὲ ἄλλη ὑπηρεσία «ἁρμοδίαν» ἐφοδιάζοντάς τον μὲ ἔγγραφο ποὺ τὸν χαρακτήριζε σὰν ἀναξιοπαθοῦντα καὶ ἄξιον....πάσης βοηθείας. Πήγαινε κι' ἐκεῖ, ἀλλὰ τὰ ἴδια. Σκέφτηκε καὶ τὶς φιλανθρωπικὲς ὀργανώσεις κι' ἔτρεξε. Δυστυχῶς....ἡ περίπτωσίς του δὲν περιλαμβάνεται εἰς τοὺς σκοποὺς τῆς Ὀργανώσεως.

Ἀποκαμωμένος, γύριζε κοντὰ στὴν πολυμελῆ οἰκογένειά του ποὺ ὅστερα ἀπ' τὸ «κακὸ» εἶχε πρόχειρα «στεγαστῆ» σὲ μιὰ ξύλινη παραγκα....τέως ἀποθῆκη ὑλικῶν οἰκοδομῆς!!! Στὴ γωνιὰ τοῦ δρόμου, ἔτρεξε κοντά του μιὰ κοπελλίτσα καὶ τοῦ κάρφωσε στὸ πέττο ἕνα χαρτάκι. «Κύριε, γιὰ τὸν ἔρανο ὑπὲρ τῶν ἀστέγων...» Ψάχτηκε ὁ ἄνθρωπος καὶ σὲ λίγο ἄφησε ἕνα κέρμα νὰ πέσῃ στὸ κουτὶ τοῦ ἔρανου κι' ἕνα πικρὸ χαμόγελο νὰ φανῇ στὰ χείλη του.

«Ὑπὲρ τῶν ἀστέγων....» ψιθύρισε.

ΦΩΤΕΙΝΟΣ

— ο □ ο —

Εὔθυμα

Ὁ Ὄσκαρ Οὐάϊλντ ἐρωτήθηκε κάποτε ἐὰν μία ἐπιτυχημένη φράσις ποὺ ἐκυκλοφορεῦσε σὲ ὅλα τὰ σαλόνια ἦταν δική του. Ὁ διάσημος συγγραφεὺς ἀπήντησεν:

—Δὲν εἶναι δική μου, ἀλλὰ μὲ τιμᾶ περισσότερο, παρὰ ἂν ἦταν δική μου, γιατὶ ὅλος ὁ κόσμος τὴν ἀποδίδει σὲ μένα.

Μιὰ μέρα ἐκάλεσαν τὸν διάσημο γιατρὸ Λεβρὲ νὰ παραστῇ στὸν ἐπικείμενο τοκετὸ τῆς Βασιλίσσης τῆς Γαλλίας. Ὁ Βασιλεὺς τὸν ὑπεδέχθη καὶ τοῦ εἶπε :

—Θὰ εἶσθε, βέβαια, πολὺ εὐχαριστημένος, ποὺ θὰ παραστῆτε στὸν τοκετὸ τῆς Βασιλίσσης. Αὐτὸ θὰ σᾶς δώσῃ μεγάλη φήμη.

—Ἐὰν δὲν εἶχα ἀποκτήσει ἤδη τὴν φήμη μου, Μεγαλειοτατε,δὲν θὰ μὲ βλέπατε, βέβαια,ἐδῶ....

Ὁ Μπέρναρ Σῶ ἀνήγγειλε κάποτε πὼς θὰ ἔκανε πάλι τὸν γῦρο τοῦ Κόσμου.

—Μὰ τὸν ἔχετε ἤδη κάνει, τοῦ παρετήρησε κάποιος.

—Ναί, ἀλλὰ τὴν πρώτη φορὰ ἦταν γιὰ νὰ μὲ ἴδῃ ὁ Κόσμος. Τώρα θέλω ἐγὼ νὰ ἰδῶ τὸν Κόσμο...

ΦΡΟΝΤΙΣΤΗΡΙΟΝ ΙΤΑΛΙΚΩΝ ΣΠΟΥΔΩΝ

Καθίσταται γνωστὸν ὅτι ἤρχισαν αἱ ἐγγραφαὶ εἰς τὸ ἱδρυθὲν ἐν Πάτραις Φροντιστήριον Ἰταλικῶν Σπουδῶν.
Ἐγγραφαὶ καὶ πληροφορίαι καθ' ἑκάστην ἀπὸ 10 π. μ.—1 μ.μ. παρὰ τῷ ἐνταῦθα Ἡ Ἀποπροξενείῳ Ἰταλίας, ὁδὸς Ἁγίου Ἀνδρέου 6, τηλέφ. 41—36.

ΚΩΝΣΤ. Δ. ΣΤΕΦΑΝΟΠΟΥΛΟΣ
ΥΠΟΨΗΦΙΟΣ ΕΘΝΙΚΗΣ ΡΙΖΟΣΠΑΣΤΙΚΗΣ ΕΝΩΣΕΩΣ

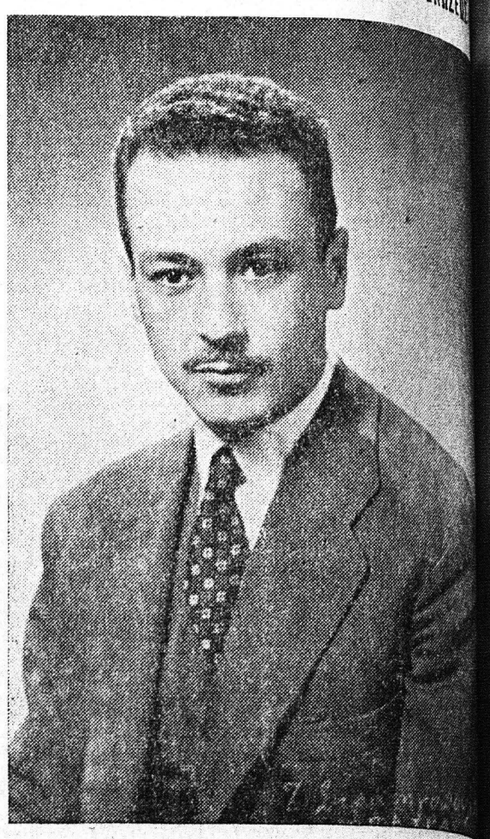

Ὁ «Ἐθνικὸς Κήρυξ» θεωρεῖ ὑποχρέωσίν του νὰ ὑπογραμμίσῃ τὴν ἀρίστην θέσιν τοῦ ὑποψηφίου τοῦ κ. Κωνσταντίνου Δημ. Στεφανοπούλου, τὸν ὁποῖον ὁ ἀρχηγὸς τῆς Ριζοσπαστικῆς Ἑνώσεως κ. Καραμανλῆς ἐπέλεξε ἵνα μετὰ στενῆς συνεργασίας τοῦ συνδυασμοῦ τῆς ΕΡΕ τὸν Νομὸν Ἀχαΐας. Εἶναι ἀξίωμα, ὅτι ἐκεῖνο τὸ ὁποῖον προσδίδει τὴν ὀντότητα καὶ τὴν προσωπικότητα ἑνὸς πολίτου εἶναι ἡ δημοσιοκρατία του καὶ ἡ ἐπιβολὴ εἰς τὸν ἐπαγγελματικόν του κοινωνικὸν τομέα. Καὶ ὁ κ. Στεφανόπουλος εἶναι ἀναμφισβήτητον ὅτι,ἐκτὸς ἀπὸ ὡς δικηγόρος ἐπεβλήθη καὶ δὴ ἀπὸ τὰ πρῶτα βήματα τῆς σταδιοδρομίας του, ὥστε ἐπαξίως νὰ τοῦ ἀποδίδεται ὁ τίτλος τοῦ διαπρεποῦς δικηγόρου στήμονος καὶ τοῦ ἀρίστου δικανικοῦ ῥήτορος μὲ τὴν ἀσθεῖαν κρίσιν καὶ τὴν ἐγκυκλοπαιδικὴν κατάρτισιν, ἀλλὰ καὶ