ΚΟΙΝΩΝΙΚΑ

ΘΕΑΜΑΤΑ

ΑΙΓΛΗ–Θερινός. Τὴν Τετάρτη «Βίβα Βίλλα».

ΑΣΤΥ. Σήμερον 6–12. «13 ἐγκλήματα ζητοῦν ἔνοχο», ἀκατάλληλον.

ΑΛΑΜΠΡΑ. Σήμερον 8½ – 12½ «Ἕνα Ἔγκλημα κάθε Ἡμέρα».

ΙΝΤΕΑΛ. Σήμερον 6.15–12.15 «Εἰλικρινὰ Δικός σου». Ἔγχρωμον.

ΟΑΣΙΣ. Σήμερον «Μία μορφὴ μέσα στὸ πλῆθος».

ΠΑΛΛΑΣ. Σήμερον «Ἰβὰν ὁ τρομερός».

ΡΕΞ. Σήμερον 6.15–12.15 «Στὴν Κόλασι τῆς Ζούγκλας».

— ❦ —

ΦΑΡΜΑΚΕΙΑ ΝΥΚΤΟΣ

Ζουρόπουλος Κ. Μαιζῶνος 106, Ραδαζοῦλας Ι. Γερμανοῦ 1.

ΦΑΡΜΑΚΕΙΑ ΙΚΑ

Ζουρόπουλος Κ. Μαιζῶνος 100, Οἰκονόμου Α. Κορίνθου 195, Κοντογιάννης Γ. Κορίνθου 323, Εὐαγγελόπουλος Α. Γερμανοῦ 35, Κουρμπᾶς Λ. Πλατεῖα Γεωργίου Α΄, Κανελλόπουλος Κ. Ἁγ. Ἀνδρέου 36.

— ❦ —

ΕΚΔΟΣΕΙΣ

Ἐκυκλοφόρησε, πλούσιον εἰς ἐκλεκτὴν ὕλην τὸ μηνιαῖον ἐκκλησιαστικὸν περιοδικὸν «Ἄμπελος» τεῦχος μηνὸς Μαΐου, ἐκδιδόμενον προνοίᾳ τοῦ Μητροπολίτου Ἠλείας κ. Γερμανοῦ.

— ⁂ —

ΙΑΤΡΟΙ

Τὸ μικροβιολογικὸν ἐργαστήριον τοῦ ἰατροῦ ΑΡΤ. ΒΑΣΙΛΟΠΟΥΛΟΥ μετεφέρθη εἰς τὴν ὁδὸν Βότση ἀρ. 33, τηλέφωνον 26–80.

— ⁂ —

ΔΕΡΜΑΤΟΛΟΓΟΣ ἰατρὸς Δ. Παπαδόπουλος. (Νοσήματα δέρματος, τριχωτοῦ κεφαλῆς, ὀνύχων). Ἀποτριχώσεις. Ἑρμοῦ — Κανακάρη 118, τηλέφ. 30–61.

— ⁂ —

ΔΗΜΗΤΡΙΟΣ Η. ΤΖΙΦΑΣ εἰδικὸς παθολόγος τέως βοηθὸς Ἱπποκρατείου Νοσ)μείου Ἀθηνῶν ἐπὶ τριετίαν καὶ ἤδη Ἰατρὸς Παθολογικῆς Κλινικῆς Δημοτικοῦ Νοσ)μείου Πατρῶν ἐπὶ 7ετίαν. Δέχεται εἰς τὸ Ἰατρεῖον του Καραϊσκάκη 47 ἔναντι Νομαρχίας. Τηλέφ. 36–42.

— ⁂ —

ΓΕΩΡΓΙΟΣ Α. ΣΤΑΘΟΠΟΥΛΟΣ Ἰατρός, Εἰδικὸς Δερματολόγος–Ἀφροδισιολόγος Αἰσθητικὴ δερματολογία –Σεξουαλικαὶ Παθήσεις. Βότση 20. Τηλ. 20–14.

— ⁂ —

Ἡ ἰατρὸς ΑΙΜΙΛΙΑ ΑΝΤ. ΠΑΠΑΔΗΜΗΤΡΙΟΥ δέχεται εἰς τὸ μικροβιολογικὸν καὶ βιοχημικὸν Ἐργαστήριόν της Καραϊσκάκη — Παντανάσσης 16. Ὧραι ἐργασίας 9—1.

— ⁂ —

Ὁ ἰατρὸς Μικροβιολόγος κ. ΧΡ. ΑΛΤΑΣ δέχεται εἰς τὸ ἐργαστήριόν του Ἐλ. Βενιζέλου 98. τηλ. 22-03

Ὁ ἰατρὸς μικροβιολόγος κ. ΗΛΙΑΣ ΑΡΧΟΝΤΗΣ δέχεται εἰς τὸ ἐργαστήριόν του Κανακάρη 126.

— ⁂ —

ΠΑΝΑΓΙΩΤΗΣ ΚΑΡΑΧΑΛΙΟΣ Ἰατρὸς ἀριστοῦχος Ἰατρικῆς Πανεπιστημίου Ἀθηνῶν, ἐκπαιδευθεὶς ἐν τῷ Πανεπιστημίῳ Μονάχου δι' ὑποτροφίας. Δέχεται ἠσφαλισμένους ΙΚΑ πτωχοὺς Τρίτη, Πέμπτη 3—4. Ἰατρεῖον Ἁγ. Νικολάου 60, τηλ. 21—81

— ⁂ —

Ἀκτινολογικὰ Ἐργαστήρια ἰατροῦ ΝΙΚ. Κ. ΣΤΑΜΠΟΥΛΟΠΟΥΛΟΥ εἰδικοῦ ἀκτινολόγου. Τελευταίου τύπου ἐγκαταστάσεις ἀκτινολογικῶν μηχανημάτων τετραβαλβιδικῶν ΣΗΜΕΝΣ. Δέχεται Ρήγα Φερραίου 105 (πρώην Κλινικὴ Κ. Σταμπουλοπούλου τηλ. 39—75.

— ⁂ —

Ὁ ἰατρὸς κ. ΤΑΚΗΣ ΑΝΤΩΝΟΠΟΥΛΟΣ δέχεται εἰς τὸ ἰατρεῖον του ὁδὸς Μπιζανίου 2 (ἔναντι Πυροσβεστείου) τηλ. 39—30.

oo — oo

Διευθυντὴς ΑΛΕΚΟΣ Α. ΒΡΗΣ
Ὁδὸς Ζαΐμη 13 β΄

o □ o

ΑΙ ΚΑΤΑΣΚΗΝΩΣΕΙΣ ΤΗΣ Χ. Ε. Ν.

Ἡ Χ.Ε.Ν. Ἑλλάδος διοργανώνει καὶ ἐφέτος ὅπως κάθε χρόνο τρεῖς κατασκηνωτικὰς περιόδους ἀπὸ 10 Ἰουλίου ἕως 5 Σεπτεμβρίου εἰς τὴν Αἰδηψὸ εἰς τὴν ἔπαυλιν τῆς κ. Α. Παπαδοπούλου διὰ μικρὰ καὶ μεγάλα κορίτσια.

o □ o

ΕΛΛΗΝΙΚΟΣ ΕΡΥΘΡΟΣ ΣΤΑΥΡΟΣ

ΤΜΗΜΑ ΠΑΤΡΩΝ

Εἰς τὰ ἐξωτερικὰ ἰατρεῖα Καρόλου—Ἁγ. Ἀνδρέου ἤρχισε προληπτικὸς δαμαλισμὸς καὶ ἀναδαμαλισμὸς παρὰ συνεργείων ἐθελοντῶν Ἀδελφῶν τῇ ἐπιβλέψει τῶν κ. κ. ἰατρῶν μας ἀπὸ τῆς 8ης ἕως τῆς 11ης πρωϊνῆς καθ' ἑκάστην πλὴν ἑορτῶν.

o □ o

ΠΩΛΕΙΤΑΙ οἰκόπεδον 650 πήχεων μετὰ τῶν ἐν αὐτῷ ἐλαιοδένδρων καὶ ὀπωροφόρων περιφραγμένον, εὑρισκόμενον δύο στάσεις ἀπὸ τὸν Νέο Δρόμο. Πληροφορίαι Μαιζῶνος—Καρόλου 36 ἢ ζαχαροπλαστεῖον Βασ. Σαράβαλου, παραπλεύρως «Σίγγερ», ὁδὸς Κορίνθου 287.

□

ΕΝΟΙΚΙΑΖΟΝΤΑΙ 1) Δωμάτιον μὲ εὐρύχωρον χώλλ καὶ προπύλαια ἀντὶ μηνιαίου μισθώματος δρχ. 200 προπληρωτέου κατὰ τριμηνίαν. 2) Τρία δωμάτια μετὰ κουζίνας, μὲ εὐρυτάτης βεράντας ἀντὶ 500 δραχμῶν μηνιαίως, ἢ 400 προπληρωτέων κατὰ 6μηνίαν. 3) Ἕξ δωμάτια μὲ βεράνταν καὶ ἀνθόκηπον μὲ ἐπὶ πλέον ἀποθήκην ἀντὶ μηνιαίου μισθώματος 800 δραχ., ἢ 700 προπληρωτέας τριμηνίας. Δι' ἅπαντα πληροφορίαι Φιλοποίμενος 27 ἢ παρὰ τῷ ἰδιοκτήτῃ Ἔπαυλιν Λυμπεροπούλου.

Τὴν προσεχῆ Πέμπτην

ΚΑΘΕΛΚΥΕΤΑΙ ΑΜΕΡΙΚΑΝΙΚΟΝ ΑΤΟΜΙΚΟΝ ΕΜΠΟΡΙΚΟΝ ΣΚΑΦΟΣ

Θὰ ἑτοιμασθῇ πλήρως μέχρι τὸ 1960

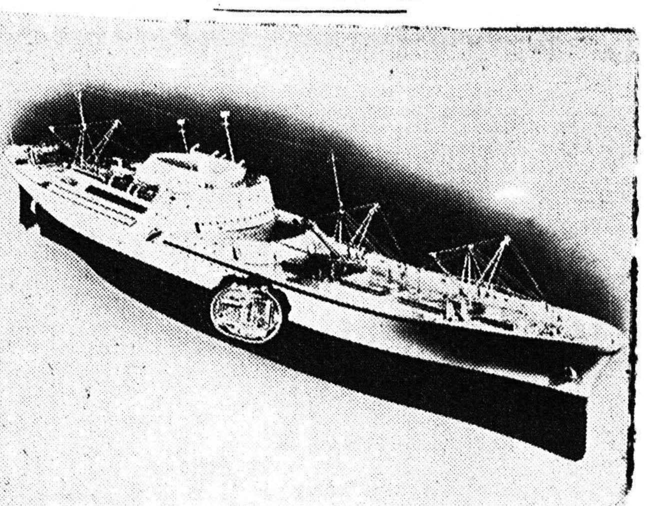

Τὸ σχέδιον τοῦ σκάφους «ΣΑΒΑΝΝΑ»

ΝΕΑ ΥΟΡΚΗ. Τὴν προσεχῆ Πέμπτην 22αν Μαΐου θὰ καθελκυσθῇ τὸ πρῶτον ἐμπορικὸν ἀτομικὸν πλοῖον τοῦ κόσμου «ΣΑΒΑΝΝΑ» εἰς τὰ ναυπηγεῖα Κάμντεν τῆς Ἀμερικῆς. Τὸ πλοῖον ὠνομάσθη «ΣΑΒΑΝΝΑ» πρὸς τιμὴν τοῦ πρώτου ἀτμοπλοίου ποὺ διέσχισε τὸν Ἀτλαντικὸν τὴν 22αν Μαΐου 1819. Θὰ εἶναι μήκους 595 ποδῶν καὶ τὸ ὕψος τοῦ ἱστοῦ του θὰ εἶναι 78 πόδες. Θὰ μεταφέρῃ 60 ἐπιβάτας, 9500 τόννους φορτίου μὲ ταχύτητα 20 1)4 κόμβων καὶ θὰ ἀνεφοδιάζεται εἰς ἀτομικὴν καύσιμον ὕλην κάθε τρία χρόνια. Τὸ πλήρωμά του θὰ εἶναι 109 ἀξιωματικοὶ καὶ ἄνδρες. Ἡ ὅλη δαπάνη τῆς κατασκευῆς του θὰ εἶναι περὶ τὰ 31.000.000 δολλάρια, ἐξ ὧν 9.872.000 δολλάρια θὰ στοιχίσῃ ἡ κατασκευὴ τοῦ Ἀτομικοῦ Ἀντιδραστῆρος τύπου πεπιεσμένου ὕδατος. Ἡ ναυπήγησις τοῦ πλοίου θὰ τελειώσῃ τὸ 1959 καὶ θὰ τεθῇ ἐν λειτουργίᾳ τὸ 1960.

ΑΙ ΕΚΛΟΓΑΙ ΕΙΣ ΤΟΝ ΝΟΜΟΝ ΑΧΑΪΑΣ

ΣΥΝΕΧΕΙΑ ἐκ τῆς 1ης σελ.

ρατάξεις. Ἡ ἄποψις αὐτὴ ὅτι δηλαδὴ ἡ ΕΔΑ εἰς τὸν Νομὸν Ἀχαΐας ἐδιπλασίασε σχεδὸν τοὺς ὀπαδούς της καὶ ὅτι ἐκ τῶν 10.143 νέων ψηφοφόρων τοῦ Νομοῦ οἱ 7000 περίπου ἐψήφισαν ὑπὲρ τῆς ΕΔΑ προκύπτει καὶ ἀπὸ τὸ ἀναμφισβήτητον γεγονός, ὅτι ἡ δύναμις τῶν Φιλελευθέρων παρουσιάσθη μειωμένη καὶ δὴ ὄχι μόνον εἰς τὸν Νομὸν Ἀχαΐας, ἀλλὰ εἰς ὁλόκληρον τὴν Ἑλλάδα.

ΤΟ ΛΑΪΚΟΝ ΚΟΜΜΑ

Ὡς πρὸς τὸ Λαϊκὸν κόμμα δύναται νὰ λεχθῇ ὅτι ἡ κίνησις διὰ τὴν ἀνασυγκρότησιν του οὐδεμίαν σχεδὸν ἔσχεν ἀπήχησιν εἰς τὸν Νομὸν καὶ εἰδικώτερον εἰς Πάτρας καὶ ὅτι αἱ συγκεντρωθεῖσαι ὑπ' αὐτοῦ ψῆφοι ἐρρίφθησαν ἀποκλειστικῶς χάριν τοῦ κ. Π. Κανελλοπούλου. Ἀπόδειξις τούτου εἶναι τὸ ἀναμφισβήτητον γεγονός, ὅτι καὶ οἱ σταυροὶ προτιμήσεως ἐδόθησαν πρὸς τοὺς ἀκραιφνεῖς ὀπαδοὺς τοῦ κ. Κανελλοπούλου ἤτοι τοὺς κ. κ. Ν. Διγενόπουλον, Ἀπ. Καρασπήλιον, Ἠλ. Ἀλεξόπουλον καὶ Ν. Τσαούσην οἱ ὁποῖοι ἐπὶ συνόλου 3664 ψηφοδελτίων τῆς ΕΛΚ εἰς τὸν Δῆμον Πατρέων συνεκέντρωσαν τὰς 2.951 ἢ καὶ περισσοτέρας.

Βέβαιον πάντως δύναται νὰ θεωρηθῇ ἐπίσης, ὅτι ἡ διάσπασις τῶν ψήφων τῆς δεξιᾶς καὶ συγκεκριμένως ἡ ἀπόσπασις 12264 ψήφων ποὺ ἐρρίφθησαν ὑπὲρ τῆς ΕΛΚ εἶχον ὡς ἀποτέλεσμα νὰ ἐκλεγῇ μὲν ὁ κ. Π. Κανελλόπουλος, ἀλλὰ καὶ νὰ κερδίσῃ καὶ ἡ ΕΔΑ εἰς τὸν Νομὸν Ἀχαΐας μίαν ἕδραν ἐκ τῆς δευτέρας κατανομῆς. Ἀθελήτως πως δηλαδὴ καὶ ἀναποτρέπτως οἱ ψηφίσαντες ὑπὲρ τοῦ κ. Κανελλοπούλου ἐψήφιζον ταυτοχρόνως καὶ χωρὶς νὰ τὸ ἔχουν ὑπολογίσῃ καὶ ὑπὲρ ἑνὸς ὑποψηφίου τῆς ΕΔΑ, ἐν προκειμένῳ δὲ τοῦ κ. Ι. Πλαπούτα, ὁ ὁποῖος καταλαμβάνει τὴν δευτέραν ἕδραν τῆς ΕΔΑ εἰς

ΠΡΟΟΔΕΥΤΙΚΟΙ

Ποιάν τινα αὔξησιν τῶν ὀπαδῶν της εἰς τὸν Νομὸν Ἀχαΐας παρουσίασεν ἰδιαιτέρως τὸ Προοδευτικὸν κόμμα τοῦ κ. Σ. Μαρκεζίνη. Πράγματι ἐνῷ τὸ 1956 οἱ Προοδευτικοὶ ἔλαβον 1858 ψήφους εἰς ὁλόκληρον τὸν Νομόν, κατὰ τὰς ἐκλογὰς τῆς παρελθούσης Κυριακῆς ἔλαβον 2411. Ὁ ἀριθμὸς οὗτος προκύπτει ἀπὸ τοὺς σταυροὺς προτιμήσεως, οἱ ὁποῖοι ἐδόθησαν εἰς τοὺς ὑποψηφίους τῶν Προοδευτικῶν ἐν τῇ ΠΑΔΕ ἐξ ὧν 755 τοῦ κ. Ν. Γιαννακοπούλου, 628 τοῦ κ. Περ. Βασιλοπούλου, 549 τοῦ κ. Χαρ. Σταυροπούλου καὶ 579 τοῦ κ. Α. Παπαδημητρακοπούλου.

Ο κ. Π. ΚΑΤΣΙΚΟΠΟΥΛΟΣ

Αἰσθητὴν αὔξησιν τῶν ὀπαδῶν του παρουσίασεν ἐπίσης ὁ πολιτευτὴς Αἰγιαλείας κ. Π. Κατσικόπουλος ὁ ὁποῖος ἔναντι 1086 ψηφοδελτίων τὸ 1956 (ὅτ. τὸ κλῖμα τῆς χαμένης ψήφου ἦτο βαρύτερον), κατὰ τὰς ἐκλογὰς τῆς 11ης Μαΐου 1958 ἔλαβε 1719 σταυροὺς προτιμήσεως καὶ πάλιν, θὰ πρέπει νὰ ὁμολογηθῇ ἐν μέσῳ τοῦ αὐτοῦ περίπου κλίματος τῆς χαμένης ψήφου.

ΕΙΣ ΤΟΝ ΔΗΜΟΝ ΠΑΤΡΕΩΝ

Εἰς τὸν Δῆμον Πατρέων οἱ ἀριθμοὶ τῆς συντηρητικῆς παρατάξεως, δηλαδὴ τῆς ΕΡΕ κατ' ἀρχὴν καὶ τοῦ Λαϊκοῦ Κόμματος κατὰ δεύτερον λόγον, ὄχι μόνον δὲν ἐμειώθη, ἀλλὰ παρουσίασεν αὔξησιν. Πράγματι ἔναντι 11434 ψήφων τὸ 1956, τὴν παρελθοῦσαν Κυριακὴν συνεκεντρώθησαν 12.700 ψῆφοι ἐξ ὧν 9036 τῆς Ε.Ρ.Ε. καὶ 3664 τῆς ΕΛΚ. Ἤτοι ἔχομεν αὔξησιν 1266 ὀπαδῶν.

Αὔξησιν τῶν ὀπαδῶν των παρουσίασαν ἐπίσης ὁμοῦ οἱ Φιλελεύθεροι καὶ ἡ ΕΔΑ, ἐπὶ τὸ ἀκριβέστερον μᾶλλον μόνον ἡ ΕΔΑ. Οὕτω ἐνῷ τὸ 1956 ὑπὲρ τῆς τότε Δημοκρατικῆς Ἑνώσεως ἐψήφισαν 16945 ἄτομα, κατὰ τὰς ἐκλογὰς τῆς παρελθούσης Κυριακῆς ἐψήφισαν 19.454 ἄτομα ἐξ ὧν 7175 Φιλελεύθεροι καὶ 12.279 ὀπαδοὶ τῆς ΕΔΑ. Ἤτοι ἔχομεν αὔξησιν 2500 ὀπαδῶν.

Γενικῶς δύναται νὰ λεχθῇ, ὅτι ἐκ τῶν παλαιῶν ψηφοφόρων οἱ πλεῖστοι ὑπερεψήφισαν τὴν ΕΡΕ καὶ κατεψήφισαν τὸ Κόμμα τῶν Φιλελευθέρων. Ἐκ τῶν νέων ψηφοφόρων (10.143) τὸ 60% ἐψήφισεν ὑπὲρ τῆς ΕΔΑ ἡ ὁποία ὄχι μόνον διετήρησε τοὺς ψήφους της, ἀλλὰ καὶ τὰς ηὔξησε περαιτέρω προφανῶς χάρις εἰς ἐκείνους οἱ ὁποῖοι διὰ νὰ ἐπιδείξουν τὴν ἀγανάκτησίν των ὑπερηκόντησαν τὸ Κόμμα τῶν Φιλελευθέρων φθάσαντες μέχρι τῆς ΕΔΑ.

Τέλος προκύπτει, ὅτι ἡ ΕΔΑ δὲν ἐψηφίσθη μόνον εἰς ὡρισμένας συνοικίας, ἀλλὰ καὶ εἰς πολλὰς κεντρικὰς τοιαύτας, τοῦτο δὲ ἀπετέλεσε μίαν ἀκόμη ἔκπληξιν τῶν ἐκλογῶν τῆς παρελθούσης Κυριακῆς.

ΑΛΕΚΟΣ Α. ΒΡΗΣ

ΕΠΙ ΜΙΑΣ ΕΠΑΞΙΑΣ ΕΚΛΟΓΗΣ

Οἱ ἐκλογεῖς τοῦ Δήμου Ἀθηναίων διὰ τῆς ψήφου των τῆς 11 Μαΐου μεταξὺ τῶν ἄλλων ἐπιλέκτων ὑποψηφίων τῆς ΕΡΕ ἀνέδειξαν ὡς βουλευτὴν καὶ τὸν Κωνστ. Ι. Χρυσανθόπουλον ἐκ τῆς Ἑλίκης Ἀχαΐας καταγόμενον καὶ ἐπὶ 25ετίαν ταχθέντα εἰς διαφόρους ὑπηρεσίας τοῦ ὑπουργείου Ἐργασίας, λόγῳ δὲ τοῦ ἤθους του καὶ τῆς ἐπιδόσεώς του διετέλεσεν Γραμματεὺς καὶ Δ)τὴς τοῦ ἐν λόγῳ ὑπουργείου. Ὁ περιορισμένος χῶρος δὲν ἐπιτρέπει νὰ τονίσωμεν εἰς ὅλας τὰς ἐκδηλώσεις τὰ ἐπιτεύγματα του εἰς τοὺς διαφόρους τομεῖς ἐντὸς τῶν πλαισίων τοῦ συγχρονισμένου συνδικαλιστικοῦ πνεύματος. Μὲ τὴν ἐπιστημονικήν του κατάρτησιν τὴν ἀντικειμενικήν του τοποθέτησιν, τὴν σύνεσιν καὶ δύναμιν ἀπολήψεως κατώρθωσε νὰ ἐπιλύσῃ τὰ σοβαρότερα προβλήματα μὲ τρόπον ἀδιάβλητον ἐκεῖ ὅπου ἡ ὀξύτης τῶν ἀντιτιθεμένων ἀπόψεων καὶ συμφερόντων ἀπῄτει ὀρθὴν κρίσιν καὶ κατανόησιν.

Γ. Κ.

o ❦ o

ΓΡΑΜΜΑΤΟΣΗΜΑ Ἀγοράζομεν Ἑλληνικὰ — Ξένα — Σφραγισμένα —ἀσφράγιστα. Μιχαλακοπούλου 45. τηλ. 22 — 14.

ΠΩΛΕΙΤΑΙ ὁλόκληρος ἡ σειρὰ τῆς ἐγκυκλοπαιδείας «ΗΛΙΟΣ» μὲ ὀκτὼ τόμους δερματοχρυσοδέτους. Πληροφορίαι παρ' ἡμῖν.

ΡΕΞ

ΣΗΜΕΡΟΝ 6.15 — 12.15

Στὸν Παράδεισο τῆς Χαβάης Μιὰ Κόλασις ραδιουργειῶν καὶ ΕΓΚΛΗΜΑΤΙΚΗΣ ΔΡΑΣΕΩΣ

Μιὰ τρομακτικὴ συμμορία ποὺ ἔχει τὸ Στρατηγεῖο της μέσα στὴ Ζούγκλα

ΣΤΗΝ ΚΟΛΑΣΙ ΤΗΣ ΖΟΥΓΚΛΑΣ

Γυρισμένο ἐξ ὁλοκλήρου στὰ Νησιὰ τῆς ΧΑΒΑΗΣ

Μὲ τοὺς πιὸ δυναμικοὺς ἑρμηνευτὰς ΛΕΞ ΜΠΑΡΚΕΡ—ΜΑΡΙ ΜΠΛΑΝΣΑΡ.

ΑΛΑΜΠΡΑ

ΣΗΜΕΡΟΝ 8.30—12.30

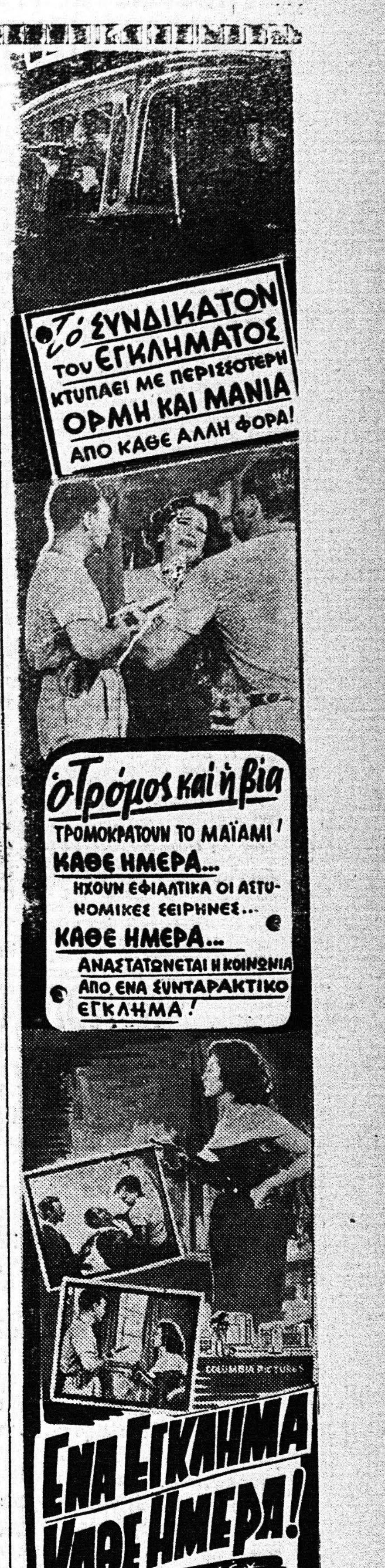

Τὸ ΣΥΝΔΙΚΑΤΟΝ του ΕΓΚΛΗΜΑΤΟΣ ΚΤΥΠΑΕΙ ΜΕ ΠΕΡΙΣΣΟΤΕΡΗ ΟΡΜΗ ΚΑΙ ΜΑΝΙΑ ΑΠΟ ΚΑΘΕ ΑΛΛΗ ΦΟΡΑ!
ὁ Τρόμος καὶ ἡ βία
ΤΡΟΜΟΚΡΑΤΟΥΝ ΤΟ ΜΑΪΑΜΙ
ΚΑΘΕ ΗΜΕΡΑ...
ΗΧΟΥΝ ΕΦΙΑΛΤΙΚΑ ΟΙ ΑΣΤΥΝΟΜΙΚΕΣ ΣΕΙΡΗΝΕΣ...
ΚΑΘΕ ΗΜΕΡΑ...
ΑΝΑΣΤΑΤΩΝΕΤΑΙ Η ΚΟΙΝΩΝΙΑ ΑΠΟ ΕΝΑ ΣΥΝΤΑΡΑΚΤΙΚΟ ΕΓΚΛΗΜΑ!
COLUMBIA PICTURES
ΕΝΑ ΕΓΚΛΗΜΑ ΚΑΘΕ ΗΜΕΡΑ!
MIAMI EXPOSÉ
ΚΑΘΕ ΔΕΚΑ ΧΡΟΝΙΑ ΠΑΡΟΥΣΙΑΖΕΙ Η ΟΘΟΝΗ ΜΙΑ ΤΕΤΟΙΑ ΜΕΓΑΛΗ ΑΣΤΥΝΟΜΙΚΗ ΤΑΙΝΙΑ
Πρωταγωνιστοῦν:
ΛΗ ΚΟΜΠ
ΠΑΤΡΙΤΣΙΑ ΜΕΝΤΙΝΑ
ΕΝΤΟΥΑΡΝΤ ΑΡΝΟΛΝΤ

ΙΝΤΕΑΛ

ΣΗΜΕΡΟΝ 6.15—12 15

Ἀφοῦ ἐμαγνήτισε ὅλη τὴν Ἀμερική, ἀποθεώνεται τώρα στὴν Εὐρώπη.
Ὁ μοντέρνος μουσικός, γιὰ τὸν ὁποῖον μιλάει κάθε μέρα ὁ παγκόσμιος τύπος.
ΛΙΜΠΕΡΑΤΣΙ
Στὴν πρώτη, ἀλλὰ καὶ θρυλική, ἐμφάνισί του στὸν κινηματογράφο, σ' ενα μουσικὸ ἀριστούργημα.

ΕΙΛΙΚΡΙΝΑ ΔΙΚΟΣ ΣΟΥ

ΕΓΧΡΩΜΟΝ

Ἕνα βαθὺ ἀνθρώπινο δρᾶμα, γεμάτο πάθος καὶ εὐγένεια μὲ πρωταγωνιστὴν τὸν μεγάλο γόητα τοῦ παγκοσμίου κοινοῦ
ΛΙΜΠΕΡΑΤΣΙ
καὶ τὴν ΝΤΟΡΟΘΥ ΜΑΛΟΟΥΝ
ΚΑΤΑΛΛΗΛΟΝ

ΣΧΟΛΗ ΟΔΗΓΩΝ ΑΥΤΟΚΙΝΗΤΩΝ

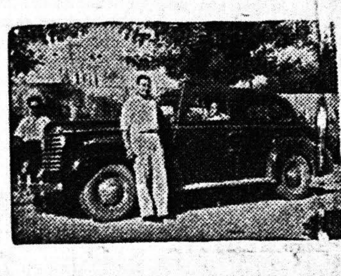

Ληγούσης λίαν προσεχῶς τῆς ἐκδόσεως διπλωμάτων ἀναλαμβάνω τὴν ἐκπαίδευσιν ὁδηγῶν αὐτοκινήτων ἀπὸ 22 — 35 ἐτῶν, κατόπιν διαταγῆς τοῦ ὑπουργείου Συγκοινωνιῶν διὰ διπλώματος ἐπαγγελματικοῦ. Ἐπίσης ἀναλαμβάνω τὴν ἐκμάθησιν ὁδηγῶν αὐτοκινήτων διὰ κυρίους καὶ δίδας ἐρασιτεχνικῶς.

ΔΙΟΝ. ΜΠΑΛΑΣΚΕΡΗΣ
τηλ. 23 — 54
Πλατ. Γεωργίου Α΄.
Καφενεῖον «Κέντρον»
ΓΚΑΡΑΖ
ΤΗΛΕΦ. 23—45—ΠΑΤΡΑΙ

ΑΣΤΥ

ΣΗΜΕΡΟΝ 6—12

Ὁ ἐπὶ μίαν συνεχῆ 25 ἐτίαν βασιλεὺς τῶν σκηνοθετῶν καὶ μαίτρ τῶν μεγάλων συγκινήσεων
ΑΛΦΡΕΝΤ ΧΙΤΣΚΟΚ
(Ρεβέκκα — Νοτόριους—Ὑποψίες— Ὁ ἄνθρωπος ποὺ γνώριζε πολλά.
Μᾶς παρουσιάζει τώρα τὴν πιὸ συγκλονιστικὴ ἀστυνομικὴ ταινία του, παρμένη μέσα ἀπὸ τὴν ἴδια τὴ ζωή.

13 ΕΓΚΛΗΜΑΤΑ ΖΗΤΟΥΝ ΕΝΟΧΟ

Μὲ ἀντάξιους πρωταγωνιστὰς
ΧΕΝΡΥ ΦΟΝΤΑ
(Πόλεμος καὶ Εἰρήνη)
ΒΕΡΑ ΜΑΪΛΣ
(23 Βήματα)

ΗΛΕΚΤΡΙΚΑ ΨΥΓΕΙΑ ΑΡΓΥΡΗΣ ΓΡΑΜΜΕΝΟΣ

Πλατεῖα Γεωργίου 22 — Τηλ. 33-57 καὶ 42—81

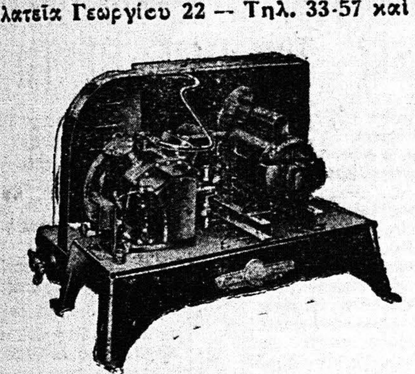

Κρεοπωλεῖα—Παντοπωλεῖα—Ζαχαροπλαστεῖα

*

Τοποθετημένα καὶ ἠγγυημένα γιὰ πολλὰ χρόνια

Οἰκονομία - Ἀντοχὴ - Εὐκολίες

ΤΟ ΠΛΑΣΤΙΚΟΝ ΧΡΩΜΑ

SISSONS
RAPODEC
EMULSION PAINT
PALE CREAM

RAPODEC

Εἶναι καθαρῶς πλαστικόν.

*

Εἶναι τελείως ἀκίνδυνον εἰς τὴν ὑγείαν.

*

Εἶναι ἀμετάβλητον εἰς τὰς καιρικὰς συνθήκας.

*

Εἶναι τὸ ἰδεῶδες χρῶμα διὰ τοίχους, προσόψεις καὶ κουφώματα.

*

Εἶναι προϊὸν τῶν ἐργοστασίων

SISSON'S

Τὰ ὁποῖα κατασκευάζουν καὶ τά :

ΥΔΡΟΧΡΩΜΑ HALL'S
ΡΙΠΟΛΙΝΗ TUNGOLAC

Α)ΦΟΙ ΜΠΑΚΑ

ΕΡΜΟΥ 13 ΠΑΤΡΑΙ

Διὰ πρώτην φορὰν

ΘΑ ΛΕΙΤΟΥΡΓΗΣΗ ΠΡΟΣΕΧΩΣ

ΑΚΤΙΝΟΛΟΓΙΚΟΝ ΚΑΙ ΑΝΤΙΚΑΡΚΙΝΙΚΟΝ ΚΕΝΤΡΟΝ

Αὐτόματοι ἐξαβαλβιδικαὶ
Ἠλεκτρονικαὶ ἐγκαταστάσεις

*

Διευθύνεται ὑπὸ εἰδικοῦ
Ἀκτινολόγου — Ραδιολόγου
Ἀκτινοθεραπευτοῦ
Ἐπιμελητοῦ τοῦ Γενικοῦ
Κρατικοῦ Νοσοκομείου
«Η ΒΑΣΙΛΙΣΣΑ ΦΡΕΙΔΕΡΙΚΗ»

ΨΥΓΕΙΑ "ΑΘΗΝΑΙ„

Ξύλινα καὶ μεταλλικὰ
Ἀρίστης ποιότητος καὶ ἐξαιρετικῆς ἐμφανίσεως.
Εἰς 10 μηνιαίας δόσεις.
Χωρὶς προκαταβολὴ καὶ χωρὶς τόκους.

ΨΥΓΕΙΑ "ΑΘΗΝΑΙ„

Γενικὸς ἀντιπρόσωπος

ΚΥΡΙΑΚΟΣ ΚΥΡΙΑΚΟΠΟΥΛΟΣ

ΜΑΙΖΩΝΟΣ 56
(Ἔναντι Καθολικῆς Ἐκκλησίας)

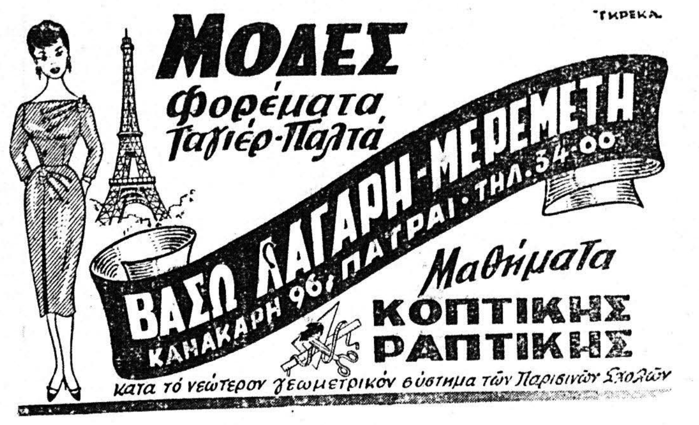

ΓΚΡΕΚΑ
ΜΟΔΕΣ
Φορέματα Ταγιέρ-Παλτά
ΒΑΣΩ ΛΑΓΑΡΗ-ΜΕΡΕΜΕΤΗ
ΚΑΝΑΚΑΡΗ 96, ΠΑΤΡΑΙ · ΤΗΛ. 54-00
Μαθήματα
ΚΟΠΤΙΚΗΣ
ΡΑΠΤΙΚΗΣ
κατὰ τὸ νεώτερον γεωμετρικὸν σύστημα τῶν Παρισινῶν Σχολῶν

ΑΘΑΝ. - ΤΙΜΟΣ Γ. ΠΑΠΑΔΗΜΗΤΡΙΟΥ

ΕΙΔΙΚΟΣ ΠΑΙΔΙΑΤΡΟΣ

Ἐπὶ σειρὰν ἐτῶν ἐσωτερικὸς ἰατρὸς τοῦ Νοσοκομείου Παίδων «Ἀγλαΐα Κυριακοῦ» Ἀθηνῶν Ἐγκατασταθείς, εἰς Πάτρας, δέχεται εἰς τὸ Ἰατρεῖον του ὁδὸς Ἁγ. Νικολάου 41
ΤΗΛ. 46-66

Ἑκάστην Πέμπτην ἀπὸ 5-7 μ. μ.
ΘΑ ΔΕΧΕΤΑΙ ΑΠΟΡΟΥΣ ΔΩΡΕΑΝ

ΔΙΑ ΤΟ ΣΠΙΤΙ ΣΑΣ

ΠΡΟΜΗΘΕΥΘΗΤΕ ΑΠΟ ΤΩΡΑ
Τὸν ἀρωματικόν, ἁγνὸν καὶ εὐχάριστον
ΕΠΙΤΡΑΠΕΖΙΟΝ ΟΙΝΟΝ

"ΔΙΟΝΥΣΟΣ„

Ἐξασφαλίζετε τὴν δικήν σας χαρὰν καὶ τὴν ἱκανοποίησιν τῶν φίλων, ποὺ θὰ σᾶς ἐπισκεφθοῦν στὸ σπίτι σας.

ΟΙΝΟΣ

"ΔΙΟΝΥΣΟΣ„

ΠΩΛΕΙΤΑΙ

Εἰς ὅλα τὰ παντοπωλεῖα καὶ λοιπὰ καταστήματα, εἰς φιάλας τῶν 5, 21)2, 1 1)4 καὶ ἡμισείας ὀκᾶς.

Ἀντιπρόσωπος ἐν Πάτραις
Π ΚΟΡΔΑΣ
ΖΑΪΜΗ 14, ΤΗΛ. 34—16
Ἐν Ἀγρινίῳ : Α. ΣΠΑΝΟΠΟΥΛΟΣ

ΑΓΟΡΑΖΟΜΕΝ γραμματόσημα Ἑλληνικὰ καὶ ξένα. μεταχειρισμένα, τρεχούσης ἀλληλογραφίας. Πληρώνομεν τὰς καλλιτέρας τιμάς: 20—25 δραχμὲς κατὰ χιλιάδα. Πληροφορίαι κ. Γ. Παπαγεωργίου Πρακτορείου Ἐθνικοῦ Λαχείου, Ἁγίου Ἀνδρέου 31, τηλ. 27—75.

Σ. ΦΩΣΤΗΡΟΠΟΥΛΟΣ & Χ. ΑΚΡΙΤΑΣ

Ὁδὸς Πατησίων 46 ΑΘΗΝΑΙ : Τηλέφ. 814653 - 814241

ΑΝΑΚΟΙΝΩΣΙΣ

Τὴν 19ην τρέχοντος διέρχεται ἀπὸ τὴν πόλιν μας καὶ θὰ παραμείνῃ καθ' ὅλην τὴν ἡμέραν πρὸς ἐπίδειξιν, τὸ ἐπιβατικὸν αὐτοκίνητον τῶν 583 C. C. τύπου PRINZ τῶν Γερμανικῶν ἐργοστασίων N.S.U. Τὰ καταπληκτικὰ προσόντα τοῦ αὐτοκινήτου αὐτοῦ, τὴν κομψότητα, ἄνεσιν καὶ οἰκονομία καλεῖται τὸ κοινὸν τῆς πόλεώς μας νὰ διαπιστώσῃ εἰς τὸ ἐπὶ τῆς ὁδοῦ Ἁγ. Ἀνδρέου 35α κατάστημα τοῦ κ. Γ. ΝΙΚΟΛΑΪΔΗ

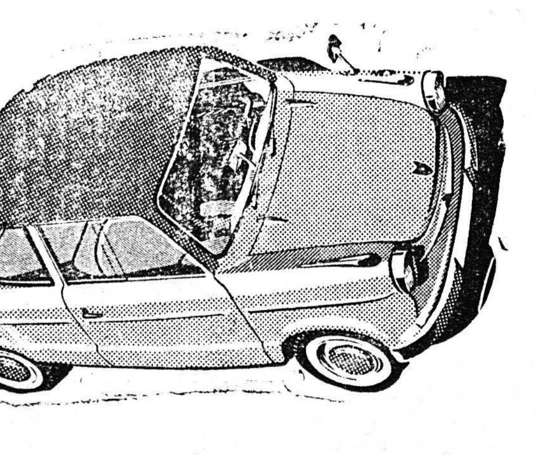

Κινητὴρ 583 κυβ. ἑκατοστῶν. τετράχρονος, ἀερόψυκτος, δικύλινδρος, 20 P S. Ἀνωτάτη ταχύτης 105 χλμ. Ἱκανότης ἀναβάσεως 32 ο)ο εἰς τὴν 1ην, 9 ο)ο εἰς τὴν 4ην. Φορολογήσιμοι ἵπποι 3 (100) δραχμὰς μηνιαίως). Κατανάλωσις ἐν δοχεῖον βενζίνης ἀπὸ 400 χλμ. καὶ ἄνω.

ΟΑΣΙΣ

ΣΗΜΕΡΟΝ

Ἀπὸ τὰ μεγάλα φίλμ τῆς ΓΟΥΟΡΝΕΡ ΜΠΡΟΣ ποὺ γράφουν ἱστορία στὸ πέρασμά τους.

Ἡ μεγάλη δημιουργία τοῦ Ἕλληνα μεγάλου σκηνοθέτου ΕΛΙΑ ΚΑΖΑΝ.

ΜΙΑ ΜΟΡΦΗ ΜΕΣΑ ΣΤΟ ΠΛΗΘΟΣ

Πρώτη προβολὴ παραγωγῆς 1957—1958.
Τὸ μεγάλο ρομάντζο μιᾶς γυναίκας ποὺ ντρεπόταν γιατὶ ἀγάπησε τὸν ἄνδρα ποὺ ἀγάπησαν ὅλες οἱ γυναῖκες τοῦ κόσμου.

ΤΟ ΕΡΜΗΝΕΥΟΥΝ

Ἡ νέα μεγάλη ἀποκάλυψις

ΕΝΤΥ ΓΚΡΙΦΦΙΘ—ΠΑΤΡΙΤΣΙΑ ΝΗΛ

ΕΠΙΣΤΗΜΟΝΙΚΟΝ ΥΔΡΟΘΕΡΑΠΕΥΤΗΡΙΟΝ

Θερμὰ θαλάσσια λουτρὰ
Ὁδὸς Πατρῶν — Ἰτεῶν — Δημ. Ὑψηλάντου παρὰ τὸν Ἅγιον Ἀνδρέαν.

Ἔναρξις Δευτέρα 19 Μαΐου 1958